

# 各種保証利用状況

平成29年2月

[保証の推移](#)

[事業概況](#)

[金融機関別](#)

[代理貸付別](#)

[協会制度群別](#)

[地区別](#)

[業種別](#)

[承諾金額別](#)

[保証期間別](#)

[資金使途別](#)

香川県信用保証協会

## 保 証 の 推 移

### (1) 保証状況

(単位：千円，%)

項目	区分	2月中				平成28年度中			
		件数	金額	対前年比		件数	金額	対前年比	
				件数	金額			件数	金額
保証承諾		220	1,867,033	81.18	68.78	2,531	23,581,753	79.04	72.30
保証債務残高						13,386	85,564,498	88.68	85.48
代位弁済(元利)		10	41,282	62.50	87.88	153	1,193,119	88.95	94.73

### (2) 月別推移表

#### 保証承諾

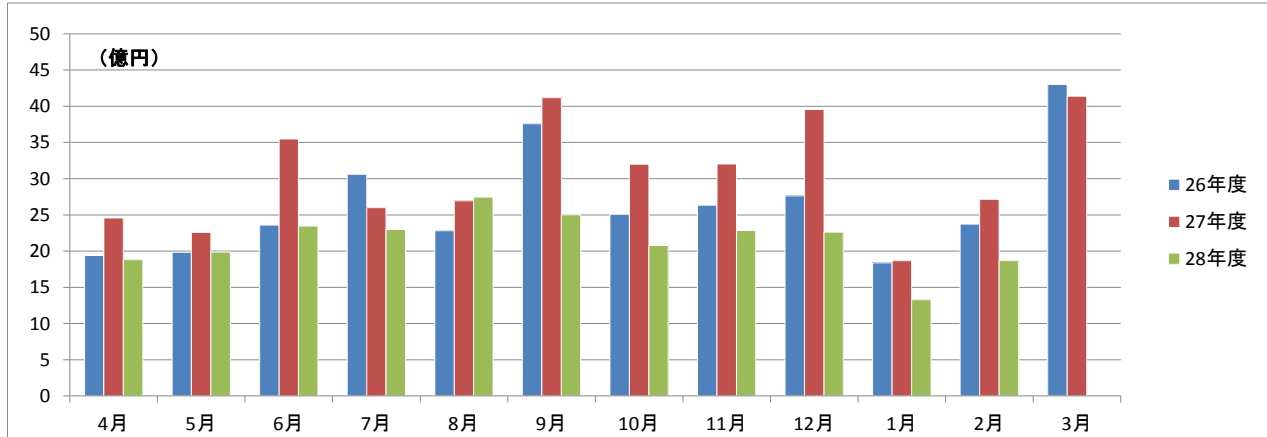

#### 保証債務残高

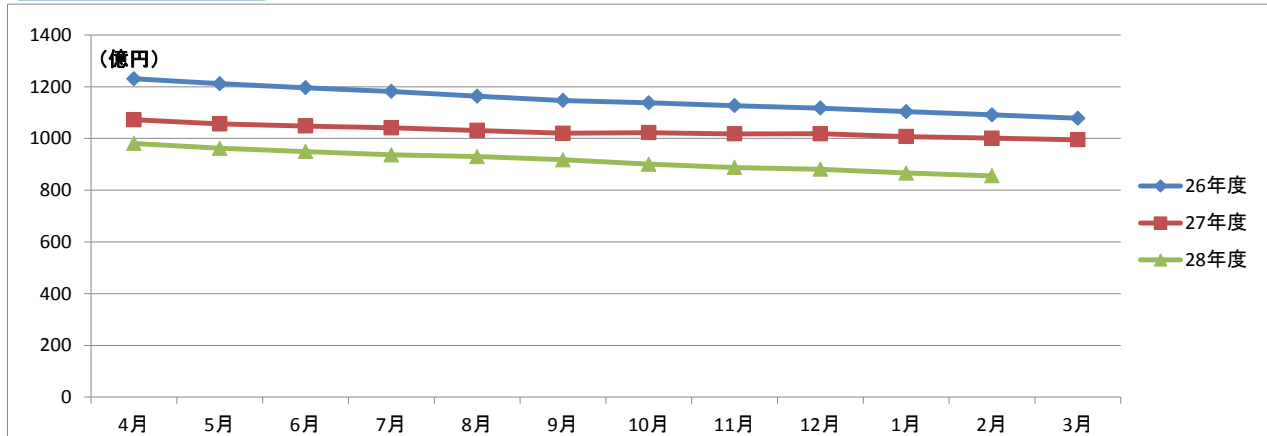

#### 代位弁済

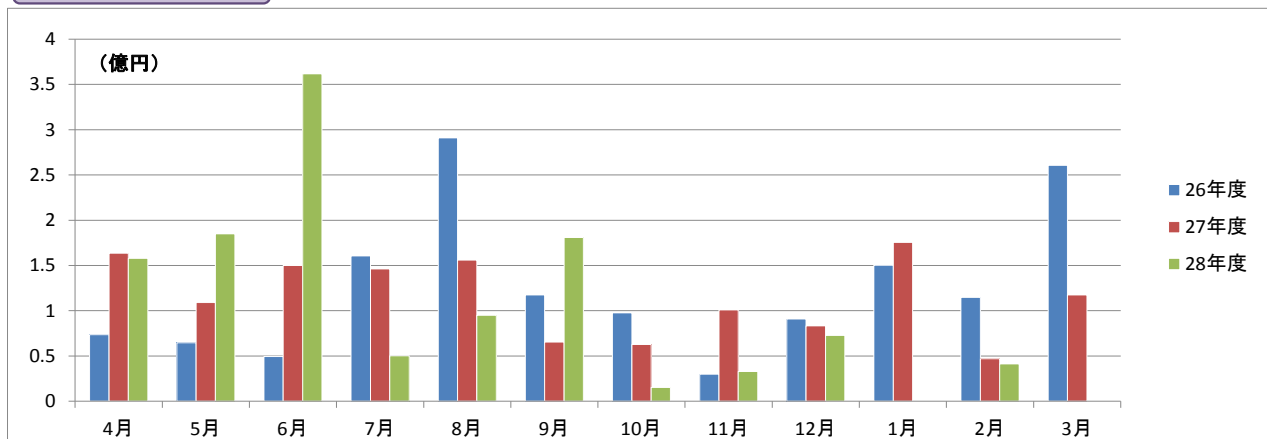

# 事業概況

平成29年2月28日現在

(単位:円, %)

当 月 中		項 目		当 月 末		
件 数	金 額			件 数	金 額	前年同月比
/	/	保 証 申 込	期 首 繰 越 (A)	13	174,910,000	/
227	2,017,185,000		本 年 度 中 (B)	2,572	23,898,850,000	72.13
0	0	拒 絶 (C)		0	0	
2	15,000,000	申 込 取 消 (D)		30	206,600,000	54.27
/	4,560,000	査 定 減 額 (E)		/	54,735,000	77.12
/	/	調 査 中 (F)		24	230,672,000	117.59
/	/	保 証 承 諾	期 首 繰 越 (G)	15,120	101,176,775,807	/
220	1,867,033,000		本 年 度 中 (H)	2,531	23,581,753,000	72.30
1	4,900,000	保 証 後 取 消 (I)		30	259,700,000	59.41
311	2,665,825,391	償 還 (J)		3,980	36,756,075,396	95.21
10	41,145,122	代 位 弁 済 (元 金) (K)		153	1,188,720,417	94.93
/	/	貸 付 報 告 未 着 (L)		102	989,535,000	77.17
/	/	保 証 債 務 残 高 (M)		13,386	85,564,497,994	85.48
/	/	代 位 弁 済	期 首 繰 越 (N)	166	375,346,561	/
10	41,145,122		本 年 度 中 元 金	153	1,188,720,417	94.93
/	136,801		本 年 度 中 利 息	/	4,398,824	60.87
10	41,281,923		本 年 度 中 計 (O)	153	1,193,119,241	94.73
0	2,051,402	回 収 (P)		4	65,844,492	279.24
0	0	償 却 (Q)		0	0	
/	/	求 償 権 残 高 (R)		315	1,502,621,310	87.15

平成29年2月

## ☆☆ 金融機関別 保証利用状況 ☆☆

(単位：円、%)

	保 証 承 諾						保 証 債 務 残 高				代位弁済 (元利)					
	当 月		当 年 度 累 計				当 年 度 累 計				当 月		当 年 度 累 計			
	件数	金 額	件数	金 額	金額構成比	金額前年比	件数	金 額	金額構成比	金額前年比	件数	金 額	件数	金 額	金額構成比	金額前年比
みずほ銀行	1	5,000,000	3	50,000,000	0.21	29.57	25	246,583,600	0.29	79.92	0	0	0	0	0.00	0.00
三菱東京UFJ銀行	0	0	4	94,000,000	0.40	132.61	17	318,934,502	0.37	74.67	0	0	1	40,000,000	3.35	-
三井住友銀行	0	0	1	20,000,000	0.08	29.85	12	185,442,000	0.22	80.17	0	0	0	0	0.00	0.00
りそな銀行	0	0	0	0	0.00	-	4	44,178,000	0.05	57.35	0	0	0	0	0.00	-
中国銀行	10	82,520,000	213	2,228,540,000	9.45	55.32	1,333	9,550,516,500	11.16	80.64	0	0	15	147,220,259	12.34	99.56
阿波銀行	0	0	7	68,880,000	0.29	153.27	41	456,035,000	0.53	102.45	0	0	0	0	0.00	-
百十四銀行	103	813,703,000	1,046	8,913,643,000	37.80	80.82	4,844	30,718,917,248	35.90	87.43	2	13,551,361	42	333,438,767	27.95	69.61
伊予銀行	2	9,400,000	29	452,400,000	1.92	136.14	199	1,465,431,000	1.71	75.17	0	0	3	17,684,846	1.48	132.54
四国銀行	1	2,000,000	28	243,000,000	1.03	34.54	337	2,400,356,496	2.81	75.21	2	5,027,678	7	159,075,265	13.33	399.62
三井住友信託銀行	0	0	0	0	0.00	-	0	0	0.00	0.00	0	0	0	0	0.00	-
徳島銀行	0	0	7	116,000,000	0.49	59.55	41	507,358,809	0.59	84.68	0	0	3	34,472,204	2.89	-
香川銀行	30	213,400,000	451	4,508,070,000	19.12	63.99	2,924	18,690,332,448	21.84	82.34	3	14,485,251	34	198,993,059	16.68	62.28
愛媛銀行	4	28,000,000	47	231,100,000	0.98	119.43	198	701,289,400	0.82	94.41	0	0	0	0	0.00	0.00
高知銀行	0	0	10	106,000,000	0.45	81.85	28	201,482,000	0.24	96.68	0	0	2	9,722,754	0.81	167.94
高松信用金庫	33	370,210,000	377	3,880,464,000	16.46	85.92	1,819	11,469,773,231	13.40	93.58	2	4,316,251	18	112,982,399	9.47	78.21
観音寺信用金庫	22	179,000,000	212	1,778,720,000	7.54	58.20	1,095	6,664,203,060	7.79	85.82	1	3,901,382	18	73,214,544	6.14	418.37
商工組合中央金庫	6	140,000,000	27	570,696,000	2.42	99.23	79	924,687,400	1.08	92.55	0	0	1	18,755,000	1.57	316.64
朝銀西信用組合	0	0	0	0	0.00	0.00	1	1,204,000	0.00	79.17	0	0	0	0	0.00	-
香川県信用組合	8	23,800,000	69	320,240,000	1.36	69.55	389	1,017,773,300	1.19	83.38	0	0	9	47,560,144	3.99	153.04
☆☆ 総合計 ☆☆	220	1,867,033,000	2,531	23,581,753,000	100.00	72.30	13,386	85,564,497,994	100.00	85.48	10	41,281,923	153	1,193,119,241	100.00	94.73

平成29年2月

☆☆ 代理貸付別 保証利用状況 ☆☆

(単位：円，%)

	保証承諾						保証債務残高				代位弁済(元利)					
	当月		当年度累計				当年度累計				当月		当年度累計			
	件数	金額	件数	金額	金額構成比	金額前年比	件数	金額	金額構成比	金額前年比	件数	金額	件数	金額	金額構成比	金額前年比
直貸	220	1,867,033,000	2,530	23,571,113,000	99.95	72.29	13,375	85,531,264,394	99.96	85.48	10	41,281,923	153	1,193,119,241	100.00	94.73
商工組合中央金庫	0	0	1	10,640,000	0.05	82.21	11	33,233,600	0.04	86.49	0	0	0	0	0.00	-
☆☆ 総合計 ☆☆	220	1,867,033,000	2,531	23,581,753,000	100.00	72.30	13,386	85,564,497,994	100.00	85.48	10	41,281,923	153	1,193,119,241	100.00	94.73

	保証承諾						保証債務残高				代位弁済(元利)					
	当月		当年度累計				当年度累計				当月		当年度累計			
	件数	金額	件数	金額	金額構成比	金額前年比	件数	金額	金額構成比	金額前年比	件数	金額	件数	金額	金額構成比	金額前年比
普通保証	56	735,500,000	590	7,778,512,000	32.99	80.66	2,144	21,631,455,747	25.28	96.78	2	8,590,912	24	309,054,007	25.90	169.33
【普通保証計】	56	735,500,000	590	7,778,512,000	32.99	80.66	2,144	21,631,455,747	25.28	96.78	2	8,590,912	24	309,054,007	25.90	169.33
改善サポート	1	12,478,000	11	187,632,000	0.80	122.62	64	885,356,300	1.03	127.60	0	0	1	6,682,866	0.56	-
経保GL	2	93,625,000	2	93,625,000	0.40	-	1	14,700,000	0.02	52.69	0	0	0	0	0.00	-
特定社債	0	0	0	0	0.00	-	9	179,520,000	0.21	66.91	0	0	0	0	0.00	-
流動資産担保	0	0	12	472,000,000	2.00	69.09	15	496,000,000	0.58	63.27	0	0	0	0	0.00	-
経営力強化	2	45,000,000	26	622,100,000	2.64	109.54	91	1,161,828,000	1.36	129.56	0	0	1	743,651	0.06	-
金融安定化	0	0	0	0	0.00	-	5	50,203,000	0.06	96.22	0	0	0	0	0.00	0.00
全国緊急	0	0	0	0	0.00	-	528	3,049,919,200	3.56	67.91	0	0	7	22,731,035	1.91	11.28
震災緊急	0	0	0	0	0.00	-	2	14,891,000	0.02	84.34	0	0	0	0	0.00	-
カードローン	2	10,000,000	16	78,000,000	0.33	80.41	34	157,425,001	0.18	88.78	1	4,740,000	1	4,740,000	0.40	-
手形貸付根	5	71,000,000	83	766,250,000	3.25	91.67	96	922,250,000	1.08	88.06	0	0	1	20,177,205	1.69	66.98
手形割引根	0	0	4	11,000,000	0.05	23.91	4	11,000,000	0.01	20.75	0	0	0	0	0.00	-
当座貸越根	3	51,000,000	26	561,000,000	2.38	55.08	81	1,624,850,912	1.90	80.13	0	0	0	0	0.00	-
長期経営資金	0	0	0	0	0.00	-	8	156,063,600	0.18	82.11	0	0	0	0	0.00	-
グローアップ	2	4,000,000	17	50,900,000	0.22	100.99	21	63,400,000	0.07	142.79	0	0	0	0	0.00	-
経営サポート	0	0	6	133,500,000	0.57	182.88	9	196,402,000	0.23	465.08	0	0	0	0	0.00	-
パワーアップ	2	64,000,000	65	1,476,600,000	6.26	78.61	144	2,900,251,600	3.39	162.85	0	0	0	0	0.00	-
コラボさぬき	0	0	6	127,700,000	0.54	30.19	21	502,952,000	0.59	130.36	0	0	0	0	0.00	-
ステップアップ	40	142,970,000	465	1,889,180,000	8.01	101.10	876	3,068,173,500	3.59	190.17	1	1,996,062	3	8,749,071	0.73	-
経営安定関連	0	0	7	93,860,000	0.40	23.59	356	2,880,711,000	3.37	67.09	0	0	4	40,766,555	3.42	27.91
創業関連	1	2,500,000	15	40,400,000	0.17	69.06	37	104,283,400	0.12	124.56	0	0	2	5,063,289	0.42	-
創業等関連	0	0	0	0	0.00	-	12	26,063,000	0.03	63.92	0	0	1	2,010,205	0.17	109.77
小口零細企業	0	0	0	0	0.00	-	2	1,537,000	0.00	87.08	0	0	0	0	0.00	-
地域産業資源	0	0	0	0	0.00	-	1	2,655,000	0.00	96.72	0	0	0	0	0.00	-
【協会制度保証計】	60	496,573,000	761	6,603,747,000	28.00	81.01	2,417	18,470,435,513	21.59	97.13	2	6,736,062	21	111,663,877	9.36	26.96
県商店活	0	0	2	9,000,000	0.04	-	5	10,066,000	0.01	529.23	0	0	0	0	0.00	-
経安長期	54	340,420,000	608	4,323,408,000	18.33	63.51	3,371	14,104,771,134	16.48	82.81	2	10,561,775	35	176,277,419	14.77	108.44
経安短期	14	78,300,000	217	1,444,186,000	6.12	87.44	243	1,644,241,000	1.92	81.81	0	0	3	21,112,907	1.77	32.54
経営活性化	2	4,240,000	15	90,150,000	0.38	139.18	144	373,326,800	0.44	81.33	0	0	1	30,701,333	2.57	-
県ベンチャー	0	0	0	0	0.00	0.00	8	59,910,000	0.07	67.74	0	0	4	16,616,193	1.39	-
新規創業一般	1	6,000,000	23	104,000,000	0.44	102.07	150	343,467,000	0.40	92.88	1	3,745,416	3	6,045,239	0.51	675.97
県公害防止施設	0	0	0	0	0.00	-	13	28,100,000	0.03	52.29	0	0	0	0	0.00	-
県新事業進出	0	0	0	0	0.00	0.00	7	69,062,000	0.08	88.68	0	0	0	0	0.00	-

平成29年2月

## ☆☆ 協会制度群別 保証利用状況 ☆☆

(単位：円、%)

	保 証 承 諾						保 証 債 務 残 高				代位弁済(元利)					
	当 月		当 年 度 累 計				当 年 度 累 計				当 月		当 年 度 累 計			
	件数	金 額	件数	金 額	金額構成比	金額前年比	件数	金 額	金額構成比	金額前年比	件数	金 額	件数	金 額	金額構成比	金額前年比
経済変動対策	22	146,000,000	239	2,631,300,000	11.16	47.88	4,398	26,317,841,600	30.76	73.31	2	9,327,569	49	408,090,104	34.20	123.46
県再生支援	3	30,000,000	19	310,200,000	1.32	67.69	137	1,526,828,000	1.78	105.93	0	0	3	40,813,410	3.42	82.72
県小口零細	0	0	0	0	0.00	0.00	4	10,195,000	0.01	283.19	0	0	0	0	0.00	-
新規創業開業	0	0	7	27,400,000	0.12	107.45	49	134,792,000	0.16	81.29	1	2,320,189	1	2,320,189	0.19	13.92
緊急経営改善	0	0	0	0	0.00	-	29	70,887,000	0.08	80.37	0	0	1	1,733,415	0.15	17.88
新規開業融資	0	0	0	0	0.00	-	1	75,400	0.00	74.07	0	0	0	0	0.00	-
県20年湯水	0	0	0	0	0.00	-	1	4,403,000	0.01	22.09	0	0	0	0	0.00	-
地震対策緊急	0	0	0	0	0.00	-	23	177,970,400	0.21	56.78	0	0	5	57,487,995	4.82	468.96
県小口零細緊急	0	0	0	0	0.00	-	2	1,864,000	0.00	68.93	0	0	0	0	0.00	-
県アスベスト	0	0	0	0	0.00	-	1	6,969,000	0.01	95.09	0	0	0	0	0.00	-
県16年災害	0	0	0	0	0.00	-	6	14,599,000	0.02	59.36	0	0	2	9,752,809	0.82	-
県セーフティ	0	0	0	0	0.00	-	28	96,595,000	0.11	76.29	0	0	1	1,450,344	0.12	10.30
県連鎖倒産防止	0	0	0	0	0.00	-	2	15,355,000	0.02	43.11	0	0	0	0	0.00	-
県熊本地震	0	0	1	30,000,000	0.13	-	1	29,250,000	0.03	-	0	0	0	0	0.00	-
【県制度融資保証計】	96	604,960,000	1,131	8,969,644,000	38.04	61.35	8,623	45,040,568,334	52.64	77.36	6	25,954,949	108	772,401,357	64.74	116.87
県・市町小口	8	30,000,000	44	147,350,000	0.62	124.82	194	336,078,400	0.39	89.30	0	0	0	0	0.00	0.00
【県・市町協調制度計】	8	30,000,000	44	147,350,000	0.62	124.82	194	336,078,400	0.39	89.30	0	0	0	0	0.00	0.00
丸亀市新風融資	0	0	0	0	0.00	-	3	3,460,000	0.00	59.90	0	0	0	0	0.00	-
丸亀市団扇工業	0	0	5	82,500,000	0.35	100.00	5	82,500,000	0.10	100.00	0	0	0	0	0.00	-
【市制度融資保証計】	0	0	5	82,500,000	0.35	100.00	8	85,960,000	0.10	97.38	0	0	0	0	0.00	-
☆☆ 総合計 ☆☆	220	1,867,033,000	2,531	23,581,753,000	100.00	72.30	13,386	85,564,497,994	100.00	85.52	10	41,281,923	153	1,193,119,241	100.00	94.73

平成29年2月

☆☆ 地区別 保証利用状況 ☆☆

(単位：円、%)

	保証承諾						保証債務残高				代位弁済(元利)					
	当月		当年度累計				当年度累計				当月		当年度累計			
	件数	金額	件数	金額	金額構成比	金額前年比	件数	金額	金額構成比	金額前年比	件数	金額	件数	金額	金額構成比	金額前年比
高松市	105	945,638,000	1,072	10,426,403,000	44.21	70.53	5,760	37,953,530,122	44.36	85.15	5	28,036,612	65	660,970,725	55.40	84.62
丸亀市	20	118,700,000	280	2,370,949,000	10.05	69.07	1,428	8,862,641,799	10.36	87.86	1	2,320,189	14	62,216,503	5.21	69.87
坂出市	16	197,225,000	159	1,564,935,000	6.64	99.41	832	5,401,580,500	6.31	83.90	0	0	0	0	0.00	0.00
善通寺市	7	18,770,000	56	576,370,000	2.44	76.95	333	1,991,919,200	2.33	79.78	3	7,023,740	14	82,437,172	6.91	1850.89
観音寺市	20	209,600,000	218	1,947,890,000	8.26	76.44	1,021	6,254,272,700	7.31	85.29	0	0	17	128,923,797	10.81	1030.90
さぬき市	4	34,000,000	113	1,035,240,000	4.39	101.10	595	3,315,216,100	3.87	79.19	0	0	13	120,022,531	10.06	977.28
東かがわ市	7	65,900,000	94	923,032,000	3.91	71.03	467	3,116,202,100	3.64	88.73	0	0	2	5,774,890	0.48	7.66
三豊市	12	69,900,000	169	1,368,330,000	5.80	52.21	925	5,909,732,132	6.91	86.81	1	3,901,382	2	15,953,319	1.34	24.79
小豆郡 土庄町	0	0	41	504,388,000	2.14	69.64	241	1,583,473,000	1.85	85.21	0	0	12	73,386,043	6.15	4007.21
小豆郡 小豆島町	2	2,200,000	61	602,086,000	2.55	56.37	337	2,519,615,700	2.94	81.54	0	0	2	1,179,493	0.10	3.72
木田郡 三木町	5	21,700,000	49	316,200,000	1.34	84.70	270	1,471,093,500	1.72	88.17	0	0	2	1,316,655	0.11	50.94
香川郡 直島町	0	0	6	92,600,000	0.39	64.94	39	202,656,000	0.24	73.74	0	0	0	0	0.00	-
綾歌郡 宇多津町	8	83,000,000	51	415,080,000	1.76	77.86	239	1,484,416,778	1.73	94.29	0	0	0	0	0.00	-
綾歌郡 綾川町	3	17,800,000	61	478,490,000	2.03	97.63	290	1,591,241,163	1.86	94.02	0	0	2	7,784,511	0.65	-
仲多度郡 琴平町	3	38,000,000	26	263,900,000	1.12	63.19	194	1,392,782,200	1.63	85.81	0	0	2	12,120,220	1.02	21.54
仲多度郡 多度津町	4	22,400,000	51	427,160,000	1.81	74.19	245	1,532,385,000	1.79	89.03	0	0	3	9,544,899	0.80	1455.72
仲多度郡 まんのう町	4	22,200,000	24	268,700,000	1.14	103.15	170	981,740,000	1.15	84.20	0	0	3	11,488,483	0.96	19.82
☆☆ 総合計 ☆☆	220	1,867,033,000	2,531	23,581,753,000	100.00	72.30	13,386	85,564,497,994	100.00	85.48	10	41,281,923	153	1,193,119,241	100.00	94.73



平成29年2月

## ☆☆ 業種別 保証利用状況 ☆☆

(単位：円、%)

	保証承諾						保証債務残高				代位弁済(元利)					
	当月		当年度累計				当年度累計				当月		当年度累計			
	件数	金額	件数	金額	金額構成比	金額前年比	件数	金額	金額構成比	金額前年比	件数	金額	件数	金額	金額構成比	金額前年比
農業	0	0	3	2,600,000	0.01	167.74	6	5,162,000	0.01	135.27	0	0	0	0	0.00	-
林業	0	0	0	0	0.00	-	0	0	0.00	-	0	0	0	0	0.00	-
【農業、林業計】	0	0	3	2,600,000	0.01	167.74	6	5,162,000	0.01	135.27	0	0	0	0	0.00	-
鉱業・採石業・砂利採取業	1	1,000,000	5	131,000,000	0.56	111.97	39	384,535,000	0.45	93.16	0	0	0	0	0.00	-
【鉱業・採石業・砂利採取業計】	1	1,000,000	5	131,000,000	0.56	111.97	39	384,535,000	0.45	93.16	0	0	0	0	0.00	-
総合工事業	29	278,578,000	283	3,232,805,000	13.71	85.68	1,363	10,055,156,796	11.75	85.82	0	0	7	58,782,534	4.93	136.37
職別工事業(設備工事業を除く)	16	98,570,000	261	1,788,778,000	7.59	69.20	1,136	5,576,162,100	6.52	86.63	0	0	3	4,200,066	0.35	11.12
設備工事業	12	56,120,000	141	922,800,000	3.91	61.36	739	3,436,039,900	4.02	85.83	2	10,561,775	14	76,015,358	6.37	105.29
【建設業計】	57	433,268,000	685	5,944,383,000	25.21	75.61	3,238	19,067,358,796	22.28	86.06	2	10,561,775	24	138,997,958	11.65	90.79
食料品製造業	6	63,100,000	82	1,258,306,000	5.34	91.75	449	4,233,459,400	4.95	89.10	0	0	1	2,911,000	0.24	171.70
飲料・たばこ・飼料製造業	2	48,000,000	5	89,000,000	0.38	68.89	21	193,802,000	0.23	87.96	0	0	2	8,577,483	0.72	-
繊維工業	2	46,500,000	38	358,800,000	1.52	58.78	154	1,136,572,001	1.33	85.78	0	0	11	100,913,599	8.46	243.98
木材・木製品製造業(家具を除く)	2	22,000,000	20	222,350,000	0.94	139.10	77	745,894,000	0.87	92.72	0	0	0	0	0.00	-
家具・装備品製造業	2	14,000,000	17	191,960,000	0.81	89.71	129	739,275,300	0.86	73.76	0	0	11	187,910,728	15.75	398.69
パルプ・紙・紙加工品製造業	0	0	3	48,000,000	0.20	38.07	38	382,676,000	0.45	78.85	0	0	0	0	0.00	-
印刷・同関連業	0	0	21	330,500,000	1.40	56.51	177	1,640,758,400	1.92	74.64	0	0	15	192,271,417	16.12	-
化学工業	0	0	2	6,800,000	0.03	11.93	19	124,571,500	0.15	80.51	0	0	0	0	0.00	-
石油製品・石炭製品製造業	0	0	0	0	0.00	-	0	0	0.00	0.00	0	0	0	0	0.00	-
プラスチック製品製造業(別掲を除く)	0	0	7	67,300,000	0.29	30.52	91	720,457,300	0.84	87.97	0	0	0	0	0.00	0.00
ゴム製品製造業	0	0	0	0	0.00	0.00	9	163,830,502	0.19	102.02	0	0	0	0	0.00	-
なめし革・同製品・毛皮製造業	0	0	19	168,000,000	0.71	141.46	57	423,863,600	0.50	84.01	0	0	0	0	0.00	0.00
窯業・土石製品製造業	2	13,000,000	28	286,200,000	1.21	65.19	189	1,603,260,200	1.87	80.71	0	0	5	20,106,202	1.69	33.03
鉄鋼業	0	0	3	17,000,000	0.07	16.34	22	296,971,000	0.35	81.43	0	0	0	0	0.00	-
非鉄金属製造業	0	0	0	0	0.00	0.00	6	32,030,000	0.04	78.31	0	0	0	0	0.00	0.00
金属製品製造業	4	30,000,000	52	684,500,000	2.90	74.87	283	2,333,244,291	2.73	88.25	0	0	2	3,339,285	0.28	9.86
はん用機械器具製造業	1	5,000,000	11	72,000,000	0.31	37.64	47	329,241,000	0.38	104.55	0	0	0	0	0.00	-
生産用機械器具製造業	2	6,200,000	23	227,200,000	0.96	39.60	193	1,300,279,300	1.52	73.11	0	0	0	0	0.00	0.00
業務用機械器具製造業	0	0	1	2,000,000	0.01	-	14	86,826,000	0.10	39.45	0	0	0	0	0.00	-
電子部品・デバイス・電子回路製造業	0	0	1	20,000,000	0.08	80.00	17	169,215,000	0.20	92.52	0	0	0	0	0.00	-
電気機械器具製造業	1	11,000,000	12	64,270,000	0.27	17.87	94	726,052,400	0.85	79.99	0	0	2	3,308,954	0.28	-
情報通信機械器具製造業	0	0	0	0	0.00	0.00	2	10,070,000	0.01	80.24	0	0	0	0	0.00	-
輸送用機械器具製造業	1	20,000,000	7	67,500,000	0.29	51.10	36	283,305,400	0.33	77.96	0	0	0	0	0.00	-
その他の製造業	1	1,500,000	15	182,400,000	0.77	44.30	94	646,525,000	0.76	86.20	1	3,901,382	2	5,911,587	0.50	10.65
【製造業計】	26	280,300,000	367	4,364,086,000	18.51	63.59	2,218	18,322,179,594	21.41	83.31	1	3,901,382	51	525,250,255	44.02	156.11

平成29年2月

## ☆☆ 業種別 保証利用状況 ☆☆

(単位：円、%)

	保 証 承 諾						保 証 債 務 残 高				代位弁済(元利)					
	当 月		当 年 度 累 計				当 年 度 累 計				当 月		当 年 度 累 計			
	件数	金 額	件数	金 額	金額構成比	金額前年比	件数	金 額	金額構成比	金額前年比	件数	金 額	件数	金 額	金額構成比	金額前年比
電気業	0	0	0	0	0.00	0.00	16	88,477,600	0.10	68.65	0	0	0	0	0.00	-
【電気・ガス・熱供給・水道業計】	0	0	0	0	0.00	0.00	16	88,477,600	0.10	68.65	0	0	0	0	0.00	-
通信業	0	0	0	0	0.00	0.00	10	32,326,000	0.04	43.71	0	0	0	0	0.00	-
放送業	0	0	0	0	0.00	-	0	0	0.00	-	0	0	0	0	0.00	-
情報サービス業	3	16,000,000	17	131,600,000	0.56	73.48	69	409,707,000	0.48	91.82	0	0	0	0	0.00	-
インターネット附随サービス業	0	0	3	11,000,000	0.05	169.23	16	55,138,000	0.06	94.93	0	0	0	0	0.00	-
映像・音声・文字情報制作業	1	3,000,000	7	38,000,000	0.16	29.78	41	219,609,600	0.26	99.36	0	0	0	0	0.00	0.00
【情報通信業計】	4	19,000,000	27	180,600,000	0.77	52.87	136	716,780,600	0.84	89.68	0	0	0	0	0.00	0.00
鉄道業	0	0	0	0	0.00	-	2	20,632,000	0.02	67.87	0	0	0	0	0.00	-
道路旅客運送業	3	21,000,000	13	230,800,000	0.98	102.94	128	869,499,100	1.02	88.79	0	0	0	0	0.00	-
道路貨物運送業	9	88,400,000	84	1,198,190,000	5.08	74.66	541	4,751,574,444	5.55	82.48	0	0	2	16,662,187	1.40	1278.58
水運業	1	10,000,000	15	194,300,000	0.82	69.39	58	604,259,000	0.71	83.46	0	0	0	0	0.00	-
倉庫業	0	0	0	0	0.00	-	8	68,991,000	0.08	91.58	0	0	0	0	0.00	-
運輸に附帯するサービス業	2	93,625,000	6	236,625,000	1.00	167.82	17	287,956,000	0.34	70.49	0	0	7	43,490,493	3.65	-
【運輸業、郵便業計】	15	213,025,000	118	1,859,915,000	7.89	82.66	754	6,602,911,544	7.72	82.76	0	0	9	60,152,680	5.04	4615.82
各種商品卸売業	0	0	2	7,500,000	0.03	21.43	12	70,744,000	0.08	102.49	0	0	0	0	0.00	-
繊維・衣服等卸売業	1	6,100,000	22	346,500,000	1.47	70.16	137	1,361,211,700	1.59	87.74	0	0	3	27,220,649	2.28	-
飲食品卸売業	6	83,800,000	81	866,482,000	3.67	88.78	401	2,787,870,900	3.26	87.01	0	0	2	2,969,147	0.25	1.78
建築材料、鉱物・金属材料等卸売業	4	47,700,000	67	891,360,000	3.78	79.27	339	2,912,808,300	3.40	83.68	3	7,023,740	3	7,023,740	0.59	-
機械器具卸売業	6	69,900,000	64	547,470,000	2.32	42.16	379	2,237,399,000	2.61	75.16	0	0	13	105,016,360	8.80	13464.05
その他の卸売業	5	58,000,000	65	750,700,000	3.18	68.63	375	2,376,075,500	2.78	84.42	1	3,745,416	9	29,492,065	2.47	41.61
各種商品小売業	2	3,500,000	6	28,000,000	0.12	48.70	33	200,977,000	0.23	88.18	0	0	3	13,368,592	1.12	-
繊維・衣服・身の回り品小売業	6	27,500,000	66	446,030,000	1.89	83.67	313	1,806,280,900	2.11	88.44	0	0	2	13,003,508	1.09	16.25
飲食品小売業	10	94,540,000	66	449,640,000	1.91	65.12	395	1,774,238,400	2.07	81.92	0	0	1	957,165	0.08	1.63
機械器具小売業	9	53,000,000	90	751,500,000	3.19	89.02	451	2,580,620,900	3.02	90.20	0	0	7	26,137,247	2.19	106.32
その他の小売業	14	90,000,000	126	991,172,000	4.20	62.75	671	4,183,080,051	4.89	84.59	0	0	5	18,499,859	1.55	14.38
【卸売業・小売業計】	63	534,040,000	655	6,076,354,000	25.77	69.63	3,506	22,291,306,651	26.05	84.63	4	10,769,156	48	243,688,332	20.42	45.95
貸金業、クレジットカード業等非預金信用機関	0	0	0	0	0.00	-	0	0	0.00	-	0	0	0	0	0.00	-
保険業(保証媒介代理業、保証サービス業を含む)	0	0	7	47,900,000	0.20	73.13	22	89,774,000	0.10	91.88	0	0	0	0	0.00	-
【金融業・保険業計】	0	0	7	47,900,000	0.20	73.13	22	89,774,000	0.10	91.88	0	0	0	0	0.00	-
不動産取引業	2	11,000,000	16	128,700,000	0.55	41.92	102	864,403,200	1.01	94.23	0	0	0	0	0.00	-
不動産賃貸業・管理業	2	5,000,000	44	336,660,000	1.43	67.90	204	1,289,451,217	1.51	87.39	0	0	1	71,144,947	5.96	72.62
物品賃貸業	1	2,900,000	11	111,700,000	0.47	95.47	72	455,765,478	0.53	88.98	0	0	0	0	0.00	0.00
【不動産業・物品賃貸業計】	5	18,900,000	71	577,060,000	2.45	62.74	378	2,609,619,895	3.05	89.83	0	0	1	71,144,947	5.96	65.88

平成29年2月

## ☆☆ 業種別 保証利用状況 ☆☆

(単位：円、%)

	保証承諾						保証債務残高				代位弁済(元利)					
	当月		当年度累計				当年度累計				当月		当年度累計			
	件数	金額	件数	金額	金額構成比	金額前年比	件数	金額	金額構成比	金額前年比	件数	金額	件数	金額	金額構成比	金額前年比
学術・開発研究機関	0	0	0	0	0.00	-	0	0	0.00	0.00	0	0	0	0	0.00	-
専門サービス業(他に分類されないもの)	4	15,000,000	47	128,500,000	0.54	119.70	249	521,295,697	0.61	84.09	0	0	0	0	0.00	0.00
広告業	3	25,000,000	10	53,250,000	0.23	30.22	79	421,248,900	0.49	74.47	0	0	6	42,467,219	3.56	-
技術サービス業(他に分類されないもの)	5	52,500,000	39	338,190,000	1.43	107.86	138	649,732,200	0.76	101.55	0	0	0	0	0.00	-
【学術研究、専門・技術サービス計】	12	92,500,000	96	519,940,000	2.20	87.08	466	1,592,276,797	1.86	87.21	0	0	6	42,467,219	3.56	484.68
宿泊業	1	5,000,000	9	68,844,000	0.29	45.95	97	866,922,500	1.01	88.53	0	0	4	31,677,857	2.66	-
飲食店	10	23,200,000	161	834,201,000	3.54	91.54	809	3,126,459,234	3.65	90.24	2	13,729,421	5	35,805,664	3.00	32.36
持ち帰り・配達飲食サービス業	2	53,300,000	19	223,300,000	0.95	100.36	67	496,437,500	0.58	96.61	0	0	0	0	0.00	-
【宿泊業、飲食サービス業計】	13	81,500,000	189	1,126,345,000	4.78	87.75	973	4,489,819,234	5.25	90.56	2	13,729,421	9	67,483,521	5.66	61.00
洗濯・理容・美容・浴場業	4	12,000,000	32	123,280,000	0.52	61.83	234	858,458,890	1.00	76.47	1	2,320,189	2	2,408,012	0.20	61.34
その他の生活関連サービス業	1	1,000,000	11	157,100,000	0.67	52.44	126	995,464,996	1.16	85.11	0	0	0	0	0.00	-
娯楽業	1	1,200,000	12	144,830,000	0.61	114.49	55	403,942,900	0.47	106.21	0	0	0	0	0.00	-
【生活関連サービス業、娯楽業計】	6	14,200,000	55	425,210,000	1.80	67.98	415	2,257,866,786	2.64	84.48	1	2,320,189	2	2,408,012	0.20	61.34
学校教育	0	0	0	0	0.00	0.00	9	28,883,000	0.03	84.56	0	0	0	0	0.00	-
その他の教育、学習支援業	3	11,000,000	19	136,000,000	0.58	65.61	91	560,787,900	0.66	94.11	0	0	2	8,971,645	0.75	-
【教育、学習支援業計】	3	11,000,000	19	136,000,000	0.58	62.59	100	589,670,900	0.69	93.59	0	0	2	8,971,645	0.75	-
医療業	5	51,800,000	74	671,200,000	2.85	84.05	311	1,789,172,400	2.09	92.61	0	0	0	0	0.00	-
社会保険・社会福祉・介護事業	2	21,000,000	29	449,140,000	1.90	70.06	146	1,284,444,000	1.50	88.70	0	0	0	0	0.00	-
【医療、福祉計】	7	72,800,000	103	1,120,340,000	4.75	77.82	457	3,073,616,400	3.59	90.93	0	0	0	0	0.00	-
廃棄物処理業	2	32,000,000	13	208,700,000	0.89	109.32	105	958,911,400	1.12	84.59	0	0	0	0	0.00	-
自動車整備業	1	5,000,000	54	312,520,000	1.33	63.53	245	965,134,900	1.13	90.13	0	0	0	0	0.00	-
機械等修理業(別掲を除く)	0	0	10	35,500,000	0.15	53.71	57	143,153,000	0.17	81.44	0	0	0	0	0.00	-
職業紹介・労働者派遣業	0	0	6	65,000,000	0.28	43.07	34	336,796,000	0.39	94.05	0	0	0	0	0.00	-
その他の事業サービス業	5	58,500,000	48	448,300,000	1.90	126.42	221	979,146,897	1.14	92.76	0	0	1	32,554,672	2.73	567.38
その他のサービス業	0	0	0	0	0.00	-	0	0	0.00	0.00	0	0	0	0	0.00	-
【サービス業(他に分類されない)計】	8	95,500,000	131	1,070,020,000	4.54	85.30	662	3,383,142,197	3.95	88.48	0	0	1	32,554,672	2.73	567.38
☆☆ 総合計 ☆☆	220	1,867,033,000	2,531	23,581,753,000	100.00	72.30	13,386	85,564,497,994	100.00	85.48	10	41,281,923	153	1,193,119,241	100.00	94.73

平成29年2月

☆☆ 承諾金額別 保証利用状況 ☆☆

(単位：円、%)

	保証承諾						保証債務残高				代位弁済(元利)					
	当月		当年度累計				当年度累計				当月		当年度累計			
	件数	金額	件数	金額	金額構成比	金額前年比	件数	金額	金額構成比	金額前年比	件数	金額	件数	金額	金額構成比	金額前年比
0万円超～30万円	2	600,000	6	1,600,000	0.01	98.77	18	2,707,000	0.00	126.79	0	0	0	0	0.00	-
30万円超～50万円	4	2,000,000	26	12,870,000	0.05	115.74	85	20,675,000	0.02	97.30	0	0	0	0	0.00	-
50万円超～100万円	14	14,000,000	208	200,810,000	0.85	102.74	719	406,620,034	0.48	111.55	1	287,678	3	1,988,494	0.17	53.59
100万円超～150万円	9	12,500,000	77	109,620,000	0.46	89.05	344	267,735,400	0.31	92.75	0	0	4	2,746,453	0.23	33.02
150万円超～200万円	16	31,070,000	196	387,720,000	1.64	92.23	836	903,560,910	1.06	92.94	0	0	7	7,548,216	0.63	95.94
200万円超～250万円	7	17,300,000	58	141,441,000	0.60	79.86	274	364,664,900	0.43	89.57	1	1,996,062	4	6,309,447	0.53	165.32
250万円超～300万円	32	94,640,000	298	888,200,000	3.77	78.25	1,385	2,335,146,296	2.73	90.12	1	755,830	12	21,438,779	1.80	75.05
300万円超～400万円	14	54,600,000	166	625,082,000	2.65	89.75	764	1,646,014,301	1.92	92.27	1	3,901,382	4	8,718,516	0.73	38.02
400万円超～500万円	31	152,800,000	325	1,603,860,000	6.80	80.05	1,578	4,413,795,891	5.16	86.55	4	15,495,135	28	82,695,729	6.93	157.34
500万円超～600万円	6	35,500,000	96	561,900,000	2.38	69.05	551	1,852,948,500	2.17	88.92	0	0	3	12,633,888	1.06	40.24
600万円超～700万円	11	72,900,000	94	644,812,000	2.73	86.74	490	1,977,538,200	2.31	91.59	0	0	6	17,185,951	1.44	35.25
700万円超～800万円	6	47,120,000	84	654,640,000	2.78	75.35	500	2,257,516,700	2.64	88.60	0	0	4	12,584,154	1.05	41.57
800万円超～900万円	3	26,500,000	48	423,200,000	1.79	90.53	300	1,505,563,600	1.76	89.54	0	0	4	26,321,034	2.21	102.31
900万円超～100万円	19	190,000,000	295	2,940,700,000	12.47	72.42	1,465	8,653,726,778	10.11	86.06	1	9,039,891	21	142,521,158	11.95	96.09
100万円超～150万円	19	254,578,000	140	1,843,311,000	7.82	69.67	1,177	8,752,149,597	10.23	81.78	0	0	14	123,977,888	10.39	71.19
150万円超～200万円	8	151,700,000	141	2,669,152,000	11.32	63.01	1,036	11,097,739,743	12.97	82.90	0	0	22	287,691,183	24.11	170.15
200万円超～250万円	1	22,000,000	50	1,189,560,000	5.04	60.52	460	6,289,573,200	7.35	83.10	0	0	4	76,742,246	6.43	63.31
250万円超～300万円	6	170,600,000	80	2,319,450,000	9.84	79.10	516	8,422,738,500	9.84	83.84	1	9,805,945	6	89,100,813	7.47	82.19
300万円超～350万円	2	69,000,000	33	1,094,300,000	4.64	57.19	232	4,694,172,000	5.49	89.35	0	0	0	0	0.00	0.00
350万円超～500万円	10	447,625,000	90	3,985,725,000	16.90	78.20	496	13,364,358,663	15.62	85.60	0	0	6	201,770,345	16.91	123.41
500万円超～600万円	0	0	12	691,500,000	2.93	74.83	90	3,340,878,345	3.90	85.39	0	0	0	0	0.00	0.00
600万円超～700万円	0	0	3	197,700,000	0.84	48.69	24	1,014,856,000	1.19	89.42	0	0	0	0	0.00	-
700万円超～800万円	0	0	4	312,000,000	1.32	40.00	37	1,505,621,000	1.76	76.11	0	0	1	71,144,947	5.96	-
800万円超～1.0億円	0	0	1	82,600,000	0.35	-	7	350,723,436	0.41	114.15	0	0	0	0	0.00	-
1.0億円超～1.2億円	0	0	0	0	0.00	-	0	0	0.00	-	0	0	0	0	0.00	-
1.2億円超～1.5億円	0	0	0	0	0.00	-	2	123,474,000	0.14	88.08	0	0	0	0	0.00	-
1.5億円超～2.0億円	0	0	0	0	0.00	-	0	0	0.00	-	0	0	0	0	0.00	-
2.0億円超	0	0	0	0	0.00	-	0	0	0.00	-	0	0	0	0	0.00	-
☆☆ 総合計 ☆☆	220	1,867,033,000	2,531	23,581,753,000	100.00	72.30	13,386	85,564,497,994	100.00	85.48	10	41,281,923	153	1,193,119,241	100.00	94.73

平成29年2月

☆☆ 保証期間別 保証利用状況 ☆☆

(単位：円、%)

	保 証 承 諾						保 証 債 務 残 高				代位弁済 (元利)					
	当 月		当 年 度 累 計				当 年 度 累 計				当 月		当 年 度 累 計			
	件数	金 額	件数	金 額	金額構成比	金額前年比	件数	金 額	金額構成比	金額前年比	件数	金 額	件数	金 額	金額構成比	金額前年比
3ヶ月以内	1	5,000,000	38	351,000,000	1.49	62.79	11	104,400,000	0.12	95.75	0	0	0	0	0.00	0.00
3ヶ月超～6ヶ月以内	0	0	31	350,611,000	1.49	68.33	34	418,235,000	0.49	68.17	0	0	4	100,043,229	8.39	93.62
6ヶ月超～1ヶ年以内	28	209,778,000	415	4,191,813,000	17.78	81.13	558	6,082,437,896	7.11	82.39	1	3,901,382	7	87,229,602	7.31	43.01
1ヶ年超～2ヶ年以内	7	104,000,000	69	632,120,000	2.68	53.49	210	2,054,964,213	2.40	77.14	1	4,740,000	2	18,839,678	1.58	-
2ヶ年超～3ヶ年以内	20	129,925,000	144	445,625,000	1.89	96.46	390	707,072,900	0.83	86.28	0	0	3	7,595,786	0.64	302.28
3ヶ年超～4ヶ年以内	6	29,200,000	54	185,380,000	0.79	47.36	192	441,477,300	0.52	71.70	0	0	0	0	0.00	0.00
4ヶ年超～5ヶ年以内	106	716,960,000	1,165	8,302,208,000	35.21	70.14	5,449	24,586,003,534	28.73	88.03	5	16,590,931	61	328,658,489	27.55	126.64
5ヶ年超～6ヶ年以内	6	22,570,000	58	333,870,000	1.42	44.82	375	1,558,699,102	1.82	84.00	0	0	5	8,791,236	0.74	236.57
6ヶ年超～7ヶ年以内	24	280,000,000	274	3,742,196,000	15.87	67.01	3,063	18,648,082,700	21.79	79.53	1	2,320,189	35	284,001,885	23.80	101.34
7ヶ年超～8ヶ年以内	1	20,000,000	14	100,300,000	0.43	47.40	90	588,412,500	0.69	84.73	0	0	3	19,223,488	1.61	179.63
8ヶ年超～9ヶ年以内	0	0	6	92,430,000	0.39	99.60	50	391,536,500	0.46	101.28	0	0	3	11,244,981	0.94	310.64
9ヶ年超～10ヶ年以内	20	334,600,000	256	4,700,500,000	19.93	83.67	2,852	28,179,967,290	32.93	88.86	2	13,729,421	30	327,490,867	27.45	93.80
10ヶ年超～15ヶ年以内	1	15,000,000	6	133,700,000	0.57	68.92	76	1,003,961,341	1.17	103.65	0	0	0	0	0.00	-
15ヶ年超	0	0	1	20,000,000	0.08	32.79	36	799,247,718	0.93	88.19	0	0	0	0	0.00	-
☆☆ 総合計 ☆☆	220	1,867,033,000	2,531	23,581,753,000	100.00	72.30	13,386	85,564,497,994	100.00	85.48	10	41,281,923	153	1,193,119,241	100.00	94.73

平成29年2月

☆☆ 資金使途別 保証利用状況 ☆☆

(単位：円，%)

	保証承諾						保証債務残高				代位弁済(元利)					
	当月		当年度累計				当年度累計				当月		当年度累計			
	件数	金額	件数	金額	金額構成比	金額前年比	件数	金額	金額構成比	金額前年比	件数	金額	件数	金額	金額構成比	金額前年比
運転	190	1,676,923,000	2,201	20,926,453,000	88.74	72.32	11,688	76,291,224,046	89.16	85.14	8	34,221,734	135	1,088,822,487	91.26	90.36
設備	13	73,110,000	161	1,002,700,000	4.25	80.98	964	4,343,317,776	5.08	94.34	0	0	4	51,006,463	4.28	469.20
運転・設備	17	117,000,000	169	1,652,600,000	7.01	67.68	734	4,929,956,172	5.76	83.73	2	7,060,189	14	53,290,291	4.47	122.04
☆☆ 総合計 ☆☆	220	1,867,033,000	2,531	23,581,753,000	100.00	72.30	13,386	85,564,497,994	100.00	85.48	10	41,281,923	153	1,193,119,241	100.00	94.73