

各種保証利用状況

平成29年3月

[保証の推移](#)

[事業概況](#)

[金融機関別](#)

[代理貸付別](#)

[協会制度群別](#)

[地区別](#)

[業種別](#)

[承諾金額別](#)

[保証期間別](#)

[資金使途別](#)

香川県信用保証協会

保証の推移

(1) 保証状況

(単位：千円，%)

項目	区分	3月中				平成28年度中			
		件数	金額	対前年比		件数	金額	対前年比	
				件数	金額			件数	金額
保証承諾		393	4,039,869	96.56	97.64	2,924	27,621,622	81.02	75.15
保証債務残高						13,225	85,047,572	88.47	85.49
代位弁済(元利)		8	35,486	72.73	30.24	161	1,228,605	87.98	89.23

(2) 月別推移表

保証承諾

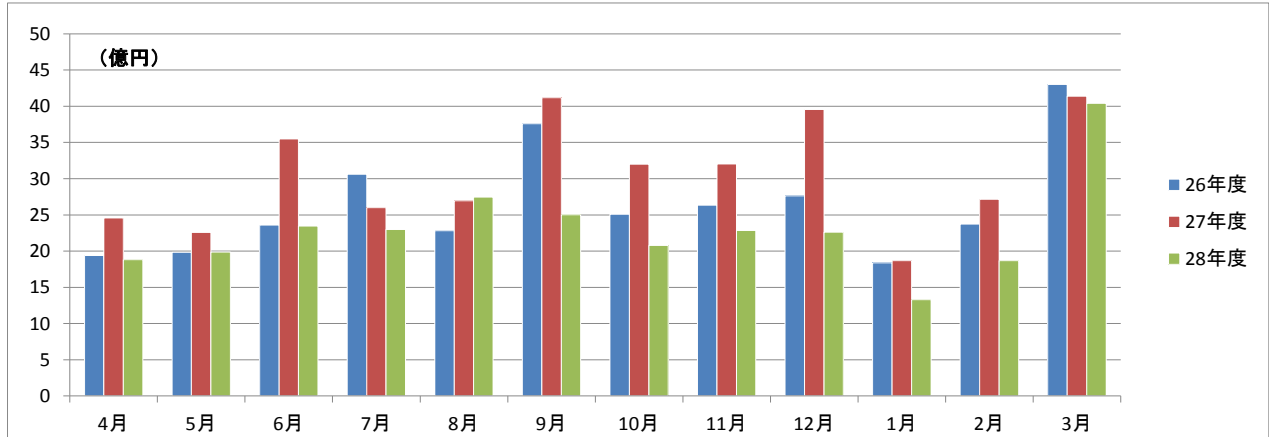

保証債務残高

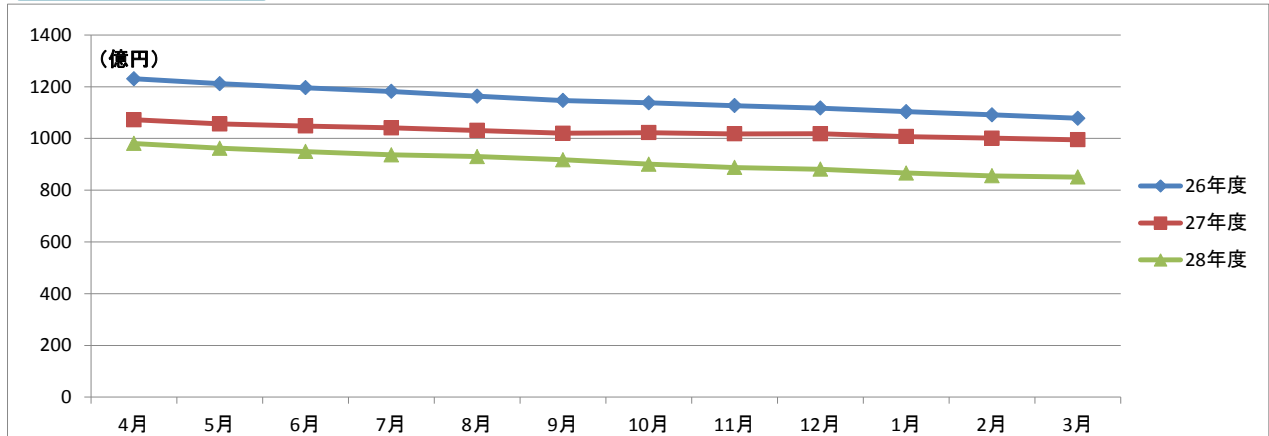

代位弁済

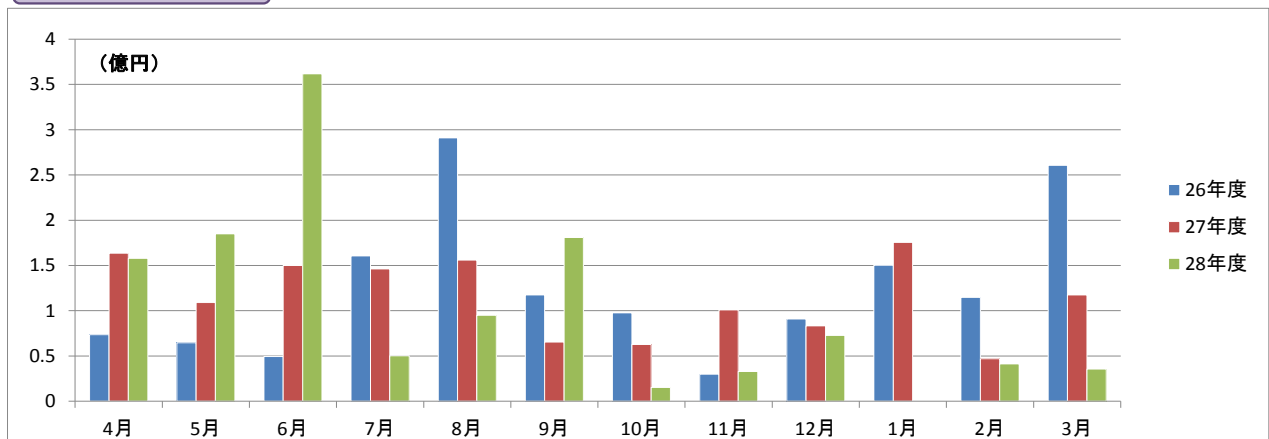

事業概況

平成29年3月31日現在

(単位:円, %)

当 月 中		項 目		当 月 末		
件 数	金 額			件 数	金 額	前年同月比
/	/	保 証 申 込	期 首 繰 越 (A)	13	174,910,000	/
383	3,910,797,000		本 年 度 中 (B)	2,955	27,809,647,000	74.65
0	0	拒 絶 (C)		0	0	
4	34,000,000	申 込 取 消 (D)		34	240,600,000	62.23
/	7,000,000	査 定 減 額 (E)		/	61,735,000	86.98
/	/	調 査 中 (F)		10	60,600,000	34.65
/	/	保 証 承 諾	期 首 繰 越 (G)	15,120	101,176,775,807	/
393	4,039,869,000		本 年 度 中 (H)	2,924	27,621,622,000	75.15
1	8,000,000	保 証 後 取 消 (I)		31	267,700,000	52.38
460	3,565,173,040	償 還 (J)		4,440	40,321,248,436	94.29
8	35,359,800	代 位 弁 済 (元 金) (K)		161	1,224,080,217	89.43
/	/	貸 付 報 告 未 着 (L)		187	1,937,797,000	114.34
/	/	保 証 債 務 残 高 (M)		13,225	85,047,572,154	85.49
/	/	代 位 弁 済	期 首 繰 越 (N)	166	375,346,561	/
8	35,359,800		本 年 度 中 元 金	161	1,224,080,217	89.43
/	125,707		本 年 度 中 利 息	/	4,524,531	55.94
8	35,485,507		本 年 度 中 計 (O)	161	1,228,604,748	89.23
7	97,600,540	回 収 (P)		11	163,445,032	273.96
158	1,156,298,755	償 却 (Q)		158	1,156,298,755	1.40
/	/	求 償 権 残 高 (R)		158	284,207,522	75.72

平成29年3月

☆☆ 金融機関別 保証利用状況 ☆☆

(単位：円、%)

	保 証 承 諾						保 証 債 務 残 高				代位弁済 (元利)					
	当 月		当 年 度 累 計				当 年 度 累 計				当 月		当 年 度 累 計			
	件数	金 額	件数	金 額	金額構成比	金額前年比	件数	金 額	金額構成比	金額前年比	件数	金 額	件数	金 額	金額構成比	金額前年比
みずほ銀行	3	120,000,000	6	170,000,000	0.62	57.81	24	236,118,400	0.28	84.19	0	0	0	0	0.00	0.00
三菱東京UFJ銀行	0	0	4	94,000,000	0.34	103.43	16	306,942,502	0.36	82.96	0	0	1	40,000,000	3.26	85.98
三井住友銀行	1	10,000,000	2	30,000,000	0.11	38.96	12	182,785,000	0.21	80.10	0	0	0	0	0.00	0.00
りそな銀行	0	0	0	0	0.00	-	4	41,440,000	0.05	55.78	0	0	0	0	0.00	-
中国銀行	24	311,500,000	237	2,540,040,000	9.20	56.71	1,312	9,361,734,800	11.01	80.83	1	6,750,885	16	153,971,144	12.53	87.52
阿波銀行	1	50,000,000	8	118,880,000	0.43	125.22	41	451,629,000	0.53	102.27	0	0	0	0	0.00	-
百十四銀行	236	2,173,497,000	1,282	11,087,140,000	40.14	86.79	4,805	30,860,650,039	36.29	87.85	1	2,467,770	43	335,906,537	27.34	64.75
伊予銀行	3	33,000,000	32	485,400,000	1.76	140.98	191	1,428,671,400	1.68	74.52	0	0	3	17,684,846	1.44	132.54
四国銀行	5	83,100,000	33	326,100,000	1.18	38.80	331	2,428,288,496	2.86	76.68	0	0	7	159,075,265	12.95	399.62
三井住友信託銀行	0	0	0	0	0.00	-	0	0	0.00	0.00	0	0	0	0	0.00	-
徳島銀行	6	76,400,000	13	192,400,000	0.70	98.77	40	528,542,301	0.62	89.27	0	0	3	34,472,204	2.81	-
香川銀行	32	257,300,000	483	4,765,370,000	17.25	63.49	2,878	18,379,948,142	21.61	81.98	5	24,545,644	39	223,538,703	18.19	69.30
愛媛銀行	5	16,000,000	52	247,100,000	0.89	111.56	199	712,258,100	0.84	93.05	0	0	0	0	0.00	0.00
高知銀行	2	8,000,000	12	114,000,000	0.41	76.00	28	198,474,200	0.23	88.82	0	0	2	9,722,754	0.79	167.94
高松信用金庫	39	401,772,000	416	4,282,236,000	15.50	85.84	1,808	11,401,925,336	13.41	93.27	1	1,721,208	19	114,703,607	9.34	79.41
観音寺信用金庫	30	364,300,000	242	2,143,020,000	7.76	62.02	1,072	6,585,432,938	7.74	83.63	0	0	18	73,214,544	5.96	418.37
商工組合中央金庫	5	132,000,000	32	702,696,000	2.54	92.26	81	938,725,200	1.10	95.25	0	0	1	18,755,000	1.53	316.64
朝銀西信用組合	0	0	0	0	0.00	0.00	1	1,177,600	0.00	78.80	0	0	0	0	0.00	-
香川県信用組合	1	3,000,000	70	323,240,000	1.17	67.34	382	1,002,828,700	1.18	83.23	0	0	9	47,560,144	3.87	153.04
☆☆ 総合計 ☆☆	393	4,039,869,000	2,924	27,621,622,000	100.00	75.15	13,225	85,047,572,154	100.00	85.49	8	35,485,507	161	1,228,604,748	100.00	89.23

平成29年3月

☆☆ 代理貸付別 保証利用状況 ☆☆

(単位：円，%)

	保 証 承 諾						保 証 債 務 残 高				代位弁済（元利）					
	当 月		当 年 度 累 計				当 年 度 累 計				当 月		当 年 度 累 計			
	件数	金 額	件数	金 額	金額構成比	金額前年比	件数	金 額	金額構成比	金額前年比	件数	金 額	件数	金 額	金額構成比	金額前年比
直貸	393	4,039,869,000	2,923	27,610,982,000	99.96	75.15	13,217	85,016,072,154	99.96	85.49	8	35,485,507	161	1,228,604,748	100.00	89.23
商工組合中央金庫	0	0	1	10,640,000	0.04	82.21	8	31,500,000	0.04	84.69	0	0	0	0	0.00	-
☆☆ 総合計 ☆☆	393	4,039,869,000	2,924	27,621,622,000	100.00	75.15	13,225	85,047,572,154	100.00	85.49	8	35,485,507	161	1,228,604,748	100.00	89.23

	保証承諾						保証債務残高				代位弁済(元利)					
	当月		当年度累計				当年度累計				当月		当年度累計			
	件数	金額	件数	金額	金額構成比	金額前年比	件数	金額	金額構成比	金額前年比	件数	金額	件数	金額	金額構成比	金額前年比
普通保証	111	1,555,400,000	701	9,333,912,000	33.79	86.75	2,173	21,937,093,307	25.79	97.70	0	0	24	309,054,007	25.15	158.65
【普通保証計】	111	1,555,400,000	701	9,333,912,000	33.79	86.75	2,173	21,937,093,307	25.79	97.70	0	0	24	309,054,007	25.15	158.65
改善サポート	2	4,469,000	13	192,101,000	0.70	96.38	65	887,695,300	1.04	114.93	0	0	1	6,682,866	0.54	-
経保GL	0	0	2	93,625,000	0.34	-	3	107,225,000	0.13	400.09	0	0	0	0	0.00	-
特定社債	0	0	0	0	0.00	-	8	164,320,000	0.19	64.92	0	0	0	0	0.00	-
流動資産担保	6	152,000,000	18	624,000,000	2.26	75.44	15	496,000,000	0.58	63.72	0	0	0	0	0.00	-
経営力強化	3	93,300,000	29	715,400,000	2.59	93.39	93	1,163,289,000	1.37	123.45	0	0	1	743,651	0.06	-
金融安定化	0	0	0	0	0.00	-	5	50,096,000	0.06	96.28	0	0	0	0	0.00	0.00
全国緊急	0	0	0	0	0.00	-	512	2,966,703,400	3.49	68.46	0	0	7	22,731,035	1.85	11.28
震災緊急	0	0	0	0	0.00	-	2	14,708,000	0.02	84.91	0	0	0	0	0.00	-
条変改善借換	1	30,000,000	1	30,000,000	0.11	-	1	30,000,000	0.04	-	0	0	0	0	0.00	-
カードローン	2	7,000,000	18	85,000,000	0.31	87.63	33	152,275,001	0.18	85.97	0	0	1	4,740,000	0.39	-
手形貸付根	11	75,000,000	94	841,250,000	3.05	87.92	93	873,250,000	1.03	84.18	0	0	1	20,177,205	1.64	40.08
手形割引根	0	0	4	11,000,000	0.04	21.57	2	3,000,000	0.00	6.52	0	0	0	0	0.00	-
当座貸越根	2	13,000,000	28	574,000,000	2.08	54.74	80	1,585,133,912	1.86	80.63	0	0	0	0	0.00	-
長期経営資金	0	0	0	0	0.00	-	8	154,250,600	0.18	89.11	0	0	0	0	0.00	-
グローアップ	6	17,500,000	23	68,400,000	0.25	122.36	24	72,400,000	0.09	146.56	0	0	0	0	0.00	-
経営サポート	1	30,000,000	7	163,500,000	0.59	223.97	9	195,272,000	0.23	272.75	0	0	0	0	0.00	-
パワーアップ	7	163,000,000	72	1,639,600,000	5.94	75.72	145	2,862,198,000	3.37	151.11	0	0	0	0	0.00	-
コラボさぬき	1	30,000,000	7	157,700,000	0.57	28.06	21	494,638,000	0.58	106.52	0	0	0	0	0.00	-
ステップアップ	53	216,700,000	518	2,105,880,000	7.62	92.74	901	3,139,109,200	3.69	156.05	0	0	3	8,749,071	0.71	-
経営安定関連	1	1,000,000	8	94,860,000	0.34	23.43	339	2,720,117,300	3.20	65.42	0	0	4	40,766,555	3.32	27.91
創業関連	4	10,000,000	19	50,400,000	0.18	79.37	38	105,491,800	0.12	121.17	0	0	2	5,063,289	0.41	-
創業等関連	0	0	0	0	0.00	-	11	25,353,000	0.03	63.62	0	0	1	2,010,205	0.16	109.77
小口零細企業	0	0	0	0	0.00	-	2	1,518,000	0.00	86.94	0	0	0	0	0.00	-
地域産業資源	0	0	0	0	0.00	-	1	2,655,000	0.00	96.72	0	0	0	0	0.00	-
【協会制度保証計】	100	842,969,000	861	7,446,716,000	26.96	78.05	2,411	18,266,698,513	21.48	94.38	0	0	21	111,663,877	9.09	25.71
県商店活	0	0	2	9,000,000	0.03	-	5	9,994,000	0.01	542.56	0	0	0	0	0.00	-
経安長期	110	957,300,000	718	5,280,708,000	19.12	69.02	3,315	14,184,592,834	16.68	83.54	2	3,636,513	37	179,913,932	14.64	110.29
経安短期	24	149,300,000	241	1,593,486,000	5.77	87.27	242	1,629,175,000	1.92	82.79	0	0	3	21,112,907	1.72	28.17
経営活性化	0	0	15	90,150,000	0.33	109.18	139	366,492,800	0.43	79.63	1	2,379,318	2	33,080,651	2.69	-
県ベンチャー	0	0	0	0	0.00	0.00	7	59,174,000	0.07	67.68	0	0	4	16,616,193	1.35	-
新規創業一般	5	14,200,000	28	118,200,000	0.43	99.42	151	348,824,000	0.41	94.66	0	0	3	6,045,239	0.49	675.97
県公害防止施設	0	0	0	0	0.00	-	13	26,673,000	0.03	51.61	0	0	0	0	0.00	-

平成29年3月

☆☆ 協会制度群別 保証利用状況 ☆☆

(単位：円、%)

	保証承諾						保証債務残高				代位弁済(元利)					
	当月		当年度累計				当年度累計				当月		当年度累計			
	件数	金額	件数	金額	金額構成比	金額前年比	件数	金額	金額構成比	金額前年比	件数	金額	件数	金額	金額構成比	金額前年比
県新事業進出	0	0	0	0	0.00	0.00	7	68,567,000	0.08	89.04	0	0	0	0	0.00	-
経済変動対策	34	471,200,000	273	3,102,500,000	11.23	51.92	4,280	25,615,388,900	30.12	73.24	5	29,469,676	54	437,559,780	35.61	122.14
県再生支援	5	41,500,000	24	351,700,000	1.27	65.70	142	1,550,347,200	1.82	105.36	0	0	3	40,813,410	3.32	82.72
県小口零細	0	0	0	0	0.00	0.00	4	9,960,000	0.01	73.73	0	0	0	0	0.00	-
新規創業開業	0	0	7	27,400,000	0.10	107.45	46	131,509,000	0.15	81.13	0	0	1	2,320,189	0.19	13.92
緊急経営改善	0	0	0	0	0.00	-	29	70,554,000	0.08	83.32	0	0	1	1,733,415	0.14	17.88
新規開業融資	0	0	0	0	0.00	-	1	73,200	0.00	75.15	0	0	0	0	0.00	-
県20年湯水	0	0	0	0	0.00	-	1	4,391,000	0.01	22.10	0	0	0	0	0.00	-
地震対策緊急	0	0	0	0	0.00	-	23	176,388,400	0.21	60.65	0	0	5	57,487,995	4.68	468.96
県小口零細緊急	0	0	0	0	0.00	-	2	1,820,000	0.00	69.04	0	0	0	0	0.00	-
県アスベスト	0	0	0	0	0.00	-	1	6,969,000	0.01	95.09	0	0	0	0	0.00	-
県16年災害	0	0	0	0	0.00	-	6	14,556,000	0.02	59.19	0	0	2	9,752,809	0.79	-
県セーフティ	0	0	0	0	0.00	-	27	96,145,000	0.11	76.41	0	0	1	1,450,344	0.12	10.30
県連鎖倒産防止	0	0	0	0	0.00	-	2	15,285,000	0.02	43.07	0	0	0	0	0.00	-
県熊本地震	0	0	1	30,000,000	0.11	-	1	29,000,000	0.03	-	0	0	0	0	0.00	-
【県制度融資保証計】	178	1,633,500,000	1,309	10,603,144,000	38.39	65.29	8,444	44,415,879,334	52.22	77.64	8	35,485,507	116	807,886,864	65.76	115.54
県・市町小口	4	8,000,000	48	155,350,000	0.56	118.09	189	342,134,000	0.40	91.23	0	0	0	0	0.00	0.00
【県・市町協調制度計】	4	8,000,000	48	155,350,000	0.56	118.09	189	342,134,000	0.40	91.23	0	0	0	0	0.00	0.00
丸亀市新風融資	0	0	0	0	0.00	-	3	3,267,000	0.00	58.52	0	0	0	0	0.00	-
丸亀市団扇工業	0	0	5	82,500,000	0.30	100.00	5	82,500,000	0.10	100.00	0	0	0	0	0.00	-
【市制度融資保証計】	0	0	5	82,500,000	0.30	100.00	8	85,767,000	0.10	97.37	0	0	0	0	0.00	-
☆☆ 総合計 ☆☆	393	4,039,869,000	2,924	27,621,622,000	100.00	75.15	13,225	85,047,572,154	100.00	85.49	8	35,485,507	161	1,228,604,748	100.00	92.35

平成29年3月

☆☆ 地区別 保証利用状況 ☆☆

(単位：円、%)

	保 証 承 諾						保 証 債 務 残 高				代位弁済(元利)					
	当 月		当 年 度 累 計				当 年 度 累 計				当 月		当 年 度 累 計			
	件数	金 額	件数	金 額	金額構成比	金額前年比	件数	金 額	金額構成比	金額前年比	件数	金 額	件数	金 額	金額構成比	金額前年比
高松市	169	1,653,069,000	1,241	12,079,472,000	43.73	72.17	5,687	37,703,847,824	44.33	84.92	5	18,043,048	70	679,013,773	55.27	75.88
丸亀市	39	414,700,000	319	2,785,649,000	10.09	73.47	1,413	8,904,438,793	10.47	88.95	0	0	14	62,216,503	5.06	67.55
坂出市	21	186,100,000	180	1,751,035,000	6.34	103.04	820	5,310,006,800	6.24	83.88	3	17,442,459	3	17,442,459	1.42	25.18
善通寺市	4	26,000,000	60	602,370,000	2.18	76.15	331	1,983,832,500	2.33	80.65	0	0	14	82,437,172	6.71	1850.89
観音寺市	38	426,800,000	256	2,374,690,000	8.60	81.74	1,009	6,306,045,300	7.41	86.03	0	0	17	128,923,797	10.49	986.84
さぬき市	13	159,500,000	126	1,194,740,000	4.33	101.06	587	3,257,315,500	3.83	80.51	0	0	13	120,022,531	9.77	977.28
東かがわ市	20	241,800,000	114	1,164,832,000	4.22	81.57	470	3,131,192,600	3.68	91.79	0	0	2	5,774,890	0.47	7.66
三豊市	20	200,900,000	189	1,569,230,000	5.68	51.29	903	5,714,033,178	6.72	83.54	0	0	2	15,953,319	1.30	24.79
小豆郡 土庄町	6	46,700,000	47	551,088,000	2.00	65.39	237	1,559,253,900	1.83	82.76	0	0	12	73,386,043	5.97	4007.21
小豆郡 小豆島町	12	163,400,000	73	765,486,000	2.77	65.49	339	2,545,814,600	2.99	82.33	0	0	2	1,179,493	0.10	3.72
木田郡 三木町	15	249,100,000	64	565,300,000	2.05	136.09	272	1,500,456,900	1.76	91.31	0	0	2	1,316,655	0.11	50.94
香川郡 直島町	0	0	6	92,600,000	0.34	56.60	38	196,590,000	0.23	68.86	0	0	0	0	0.00	-
綾歌郡 宇多津町	10	99,000,000	61	514,080,000	1.86	87.40	234	1,509,502,178	1.77	96.15	0	0	0	0	0.00	-
綾歌郡 綾川町	5	50,000,000	66	528,490,000	1.91	97.87	285	1,565,758,881	1.84	94.25	0	0	2	7,784,511	0.63	-
仲多度郡 琴平町	1	20,000,000	27	283,900,000	1.03	59.69	189	1,336,469,500	1.57	82.47	0	0	2	12,120,220	0.99	21.54
仲多度郡 多度津町	12	47,000,000	63	474,160,000	1.72	74.64	242	1,537,174,100	1.81	88.12	0	0	3	9,544,899	0.78	1455.72
仲多度郡 まんのう町	8	55,800,000	32	324,500,000	1.17	97.89	169	985,839,600	1.16	85.47	0	0	3	11,488,483	0.94	19.82
☆☆ 総合計 ☆☆	393	4,039,869,000	2,924	27,621,622,000	100.00	75.15	13,225	85,047,572,154	100.00	85.49	8	35,485,507	161	1,228,604,748	100.00	89.23

平成29年3月

☆☆ 業種別 保証利用状況 ☆☆

(単位：円、%)

	保証承諾						保証債務残高				代位弁済(元利)					
	当月		当年度累計				当年度累計				当月		当年度累計			
	件数	金額	件数	金額	金額構成比	金額前年比	件数	金額	金額構成比	金額前年比	件数	金額	件数	金額	金額構成比	金額前年比
農業	0	0	3	2,600,000	0.01	167.74	6	5,024,000	0.01	134.91	0	0	0	0	0.00	-
林業	0	0	0	0	0.00	-	0	0	0.00	-	0	0	0	0	0.00	-
【農業、林業計】	0	0	3	2,600,000	0.01	167.74	6	5,024,000	0.01	134.91	0	0	0	0	0.00	-
鉱業・採石業・砂利採取業	1	5,000,000	6	136,000,000	0.49	111.48	40	383,849,000	0.45	93.28	0	0	0	0	0.00	-
【鉱業・採石業・砂利採取業計】	1	5,000,000	6	136,000,000	0.49	111.48	40	383,849,000	0.45	93.28	0	0	0	0	0.00	-
総合工事業	33	498,069,000	316	3,730,874,000	13.51	88.53	1,355	9,938,936,196	11.69	85.32	0	0	7	58,782,534	4.78	136.37
職別工事業(設備工事業を除く)	31	214,000,000	292	2,002,778,000	7.25	71.94	1,128	5,590,401,000	6.57	86.29	0	0	3	4,200,066	0.34	11.12
設備工事業	24	191,100,000	165	1,113,900,000	4.03	65.88	727	3,415,581,200	4.02	85.57	0	0	14	76,015,358	6.19	105.29
【建設業計】	88	903,169,000	773	6,847,552,000	24.79	78.81	3,210	18,944,918,396	22.28	85.65	0	0	24	138,997,958	11.31	90.79
食料品製造業	9	85,000,000	91	1,343,306,000	4.86	80.25	447	4,207,792,900	4.95	88.98	0	0	1	2,911,000	0.24	171.70
飲料・たばこ・飼料製造業	0	0	5	89,000,000	0.32	58.09	21	199,494,000	0.23	81.90	0	0	2	8,577,483	0.70	-
繊維工業	3	17,500,000	41	376,300,000	1.36	60.36	154	1,137,226,547	1.34	83.79	0	0	11	100,913,599	8.21	243.98
木材・木製品製造業(家具を除く)	2	45,000,000	22	267,350,000	0.97	160.23	77	741,127,000	0.87	92.51	0	0	0	0	0.00	-
家具・装備品製造業	3	26,000,000	20	217,960,000	0.79	81.29	125	747,470,600	0.88	74.85	0	0	11	187,910,728	15.29	398.69
パルプ・紙・紙加工品製造業	2	36,500,000	5	84,500,000	0.31	62.09	38	412,202,000	0.48	86.48	0	0	0	0	0.00	-
印刷・同関連業	6	82,500,000	27	413,000,000	1.50	63.79	173	1,629,699,400	1.92	76.32	0	0	15	192,271,417	15.65	-
化学工業	0	0	2	6,800,000	0.02	11.93	19	122,019,500	0.14	81.76	0	0	0	0	0.00	-
石油製品・石炭製品製造業	0	0	0	0	0.00	-	0	0	0.00	-	0	0	0	0	0.00	-
プラスチック製品製造業(別掲を除く)	5	54,500,000	12	121,800,000	0.44	55.24	86	727,357,500	0.86	89.12	0	0	0	0	0.00	0.00
ゴム製品製造業	0	0	0	0	0.00	0.00	9	163,292,502	0.19	91.71	0	0	0	0	0.00	-
なめし革・同製品・毛皮製造業	2	81,000,000	21	249,000,000	0.90	193.38	56	416,447,400	0.49	84.27	0	0	0	0	0.00	0.00
窯業・土石製品製造業	0	0	28	286,200,000	1.04	52.88	187	1,581,432,000	1.86	80.69	0	0	5	20,106,202	1.64	22.61
鉄鋼業	1	48,000,000	4	65,000,000	0.24	40.61	22	284,463,000	0.33	79.16	0	0	0	0	0.00	-
非鉄金属製造業	1	6,300,000	1	6,300,000	0.02	75.90	6	31,388,000	0.04	78.20	0	0	0	0	0.00	0.00
金属製品製造業	8	136,400,000	60	820,900,000	2.97	77.02	277	2,358,380,491	2.77	90.32	0	0	2	3,339,285	0.27	9.86
はん用機械器具製造業	2	16,000,000	13	88,000,000	0.32	36.90	48	335,017,000	0.39	94.04	0	0	0	0	0.00	-
生産用機械器具製造業	1	10,000,000	24	237,200,000	0.86	38.03	188	1,268,383,200	1.49	72.56	0	0	0	0	0.00	0.00
業務用機械器具製造業	0	0	1	2,000,000	0.01	-	14	86,249,000	0.10	39.81	0	0	0	0	0.00	-
電子部品・デバイス・電子回路製造業	0	0	1	20,000,000	0.07	80.00	17	166,334,000	0.20	92.17	0	0	0	0	0.00	-
電気機械器具製造業	3	58,000,000	15	122,270,000	0.44	33.72	91	702,279,400	0.83	78.20	0	0	2	3,308,954	0.27	-
情報通信機械器具製造業	0	0	0	0	0.00	0.00	1	7,932,000	0.01	63.46	0	0	0	0	0.00	-
輸送用機械器具製造業	1	3,000,000	8	70,500,000	0.26	50.32	35	275,853,000	0.32	76.48	2	4,950,064	2	4,950,064	0.40	-
その他の製造業	4	65,000,000	19	247,400,000	0.90	54.41	92	636,885,000	0.75	85.23	0	0	2	5,911,587	0.48	10.65
【製造業計】	53	770,700,000	420	5,134,786,000	18.59	65.55	2,183	18,238,725,440	21.45	83.40	2	4,950,064	53	530,200,319	43.15	145.45

平成29年3月

☆☆ 業種別 保証利用状況 ☆☆

(単位：円、%)

	保証承諾						保証債務残高				代位弁済(元利)					
	当月		当年度累計				当年度累計				当月		当年度累計			
	件数	金額	件数	金額	金額構成比	金額前年比	件数	金額	金額構成比	金額前年比	件数	金額	件数	金額	金額構成比	金額前年比
電気業	1	10,000,000	1	10,000,000	0.04	18.87	16	87,109,900	0.10	64.43	0	0	0	0	0.00	-
【電気・ガス・熱供給・水道業計】	1	10,000,000	1	10,000,000	0.04	18.87	16	87,109,900	0.10	64.43	0	0	0	0	0.00	-
通信業	0	0	0	0	0.00	0.00	10	31,750,000	0.04	43.53	0	0	0	0	0.00	-
放送業	0	0	0	0	0.00	-	0	0	0.00	-	0	0	0	0	0.00	-
情報サービス業	3	57,000,000	20	188,600,000	0.68	72.93	69	440,561,000	0.52	98.57	0	0	0	0	0.00	-
インターネット附随サービス業	0	0	3	11,000,000	0.04	169.23	13	51,615,000	0.06	90.46	0	0	0	0	0.00	-
映像・音声・文字情報制作業	2	28,200,000	9	66,200,000	0.24	37.27	38	215,793,900	0.25	96.96	0	0	0	0	0.00	0.00
【情報通信業計】	5	85,200,000	32	265,800,000	0.96	56.42	130	739,719,900	0.87	92.53	0	0	0	0	0.00	0.00
鉄道業	0	0	0	0	0.00	-	1	19,798,000	0.02	66.92	0	0	0	0	0.00	-
道路旅客運送業	1	10,000,000	14	240,800,000	0.87	105.06	125	860,738,000	1.01	92.09	0	0	0	0	0.00	-
道路貨物運送業	13	276,200,000	97	1,474,390,000	5.34	78.92	525	4,625,820,844	5.44	81.75	0	0	2	16,662,187	1.36	1278.58
水運業	1	16,000,000	16	210,300,000	0.76	73.28	58	598,991,800	0.70	84.80	0	0	0	0	0.00	-
倉庫業	0	0	0	0	0.00	-	7	68,495,000	0.08	91.49	0	0	0	0	0.00	-
運輸に附帯するサービス業	0	0	6	236,625,000	0.86	120.73	18	337,683,000	0.40	74.37	0	0	7	43,490,493	3.54	-
【運輸業、郵便業計】	15	302,200,000	133	2,162,115,000	7.83	83.79	734	6,511,526,644	7.66	82.86	0	0	9	60,152,680	4.90	4615.82
各種商品卸売業	1	10,000,000	3	17,500,000	0.06	31.82	11	69,619,000	0.08	89.37	0	0	0	0	0.00	-
繊維・衣服等卸売業	3	62,000,000	25	408,500,000	1.48	66.43	135	1,336,890,600	1.57	88.76	0	0	3	27,220,649	2.22	-
飲食品卸売業	9	175,000,000	90	1,041,482,000	3.77	96.90	388	2,743,537,900	3.23	86.21	3	17,442,459	5	20,411,606	1.66	12.23
建築材料、鉱物・金属材料等卸売業	10	90,000,000	77	981,360,000	3.55	75.05	338	2,888,883,300	3.40	82.66	0	0	3	7,023,740	0.57	-
機械器具卸売業	13	109,500,000	77	656,970,000	2.38	46.68	369	2,229,764,500	2.62	75.86	0	0	13	105,016,360	8.55	13464.05
その他の卸売業	4	30,600,000	69	781,300,000	2.83	63.28	371	2,347,477,600	2.76	84.62	0	0	9	29,492,065	2.40	41.61
各種商品小売業	1	10,000,000	7	38,000,000	0.14	56.30	30	199,171,000	0.23	88.22	0	0	3	13,368,592	1.09	-
繊維・衣服・身の回り品小売業	9	45,000,000	75	491,030,000	1.78	81.01	311	1,796,321,900	2.11	89.68	0	0	2	13,003,508	1.06	9.01
飲食品小売業	16	86,900,000	82	536,540,000	1.94	70.04	388	1,734,157,700	2.04	80.88	0	0	1	957,165	0.08	1.63
機械器具小売業	14	148,000,000	104	899,500,000	3.26	99.59	455	2,575,117,200	3.03	91.60	1	3,874,329	8	30,011,576	2.44	102.97
その他の小売業	25	296,000,000	151	1,287,172,000	4.66	74.49	660	4,212,606,551	4.95	86.20	0	0	5	18,499,859	1.51	14.38
【卸売業・小売業計】	105	1,063,000,000	760	7,139,354,000	25.85	73.11	3,456	22,133,547,251	26.02	84.98	4	21,316,788	52	265,005,120	21.57	44.23
貸金業、クレジットカード業等非預金信用機関	0	0	0	0	0.00	-	0	0	0.00	-	0	0	0	0	0.00	-
保険業(保険媒介代理業、保険サービス業を含む)	0	0	7	47,900,000	0.17	73.13	22	87,846,000	0.10	91.93	0	0	0	0	0.00	-
【金融業・保険業計】	0	0	7	47,900,000	0.17	73.13	22	87,846,000	0.10	91.93	0	0	0	0	0.00	-
不動産取引業	4	91,000,000	20	219,700,000	0.80	41.41	101	864,481,900	1.02	84.89	0	0	0	0	0.00	-
不動産賃貸業・管理業	9	73,500,000	53	410,160,000	1.48	79.36	204	1,319,519,706	1.55	90.71	0	0	1	71,144,947	5.79	72.62
物品賃貸業	4	29,000,000	15	140,700,000	0.51	115.33	72	413,758,478	0.49	86.03	0	0	0	0	0.00	0.00
【不動産業・物品賃貸業計】	17	193,500,000	88	770,560,000	2.79	65.90	377	2,597,760,084	3.05	87.94	0	0	1	71,144,947	5.79	65.88

平成29年3月

☆☆ 業種別 保証利用状況 ☆☆

(単位：円、%)

	保証承諾						保証債務残高				代位弁済(元利)					
	当月		当年度累計				当年度累計				当月		当年度累計			
	件数	金額	件数	金額	金額構成比	金額前年比	件数	金額	金額構成比	金額前年比	件数	金額	件数	金額	金額構成比	金額前年比
学術・開発研究機関	0	0	0	0	0.00	-	0	0	0.00	0.00	0	0	0	0	0.00	-
専門サービス業(他に分類されないもの)	12	22,500,000	59	151,000,000	0.55	106.98	243	502,792,191	0.59	78.61	0	0	0	0	0.00	0.00
広告業	0	0	10	53,250,000	0.19	29.37	78	414,177,600	0.49	73.94	0	0	6	42,467,219	3.46	-
技術サービス業(他に分類されないもの)	7	24,000,000	46	362,190,000	1.31	110.71	141	685,745,300	0.81	108.73	0	0	0	0	0.00	-
【学術研究、専門・技術サービス計】	19	46,500,000	115	566,440,000	2.05	87.20	462	1,602,715,091	1.88	87.54	0	0	6	42,467,219	3.46	484.68
宿泊業	0	0	9	68,844,000	0.25	38.50	93	820,466,000	0.96	83.08	0	0	4	31,677,857	2.58	-
飲食店	27	159,500,000	188	993,701,000	3.60	99.80	806	3,116,721,834	3.66	90.16	2	9,218,655	7	45,024,319	3.66	34.50
持ち帰り・配達飲食サービス業	2	42,000,000	21	265,300,000	0.96	115.60	69	551,018,000	0.65	101.24	0	0	0	0	0.00	-
【宿泊業、飲食サービス業計】	29	201,500,000	218	1,327,845,000	4.81	94.57	968	4,488,205,834	5.28	89.97	2	9,218,655	11	76,702,176	6.24	58.78
洗濯・理容・美容・浴場業	8	28,300,000	40	151,580,000	0.55	63.40	231	845,170,516	0.99	78.84	0	0	2	2,408,012	0.20	61.34
その他の生活関連サービス業	4	23,000,000	15	180,100,000	0.65	58.84	128	994,649,496	1.17	85.67	0	0	0	0	0.00	-
娯楽業	1	300,000	13	145,130,000	0.53	97.73	54	399,490,000	0.47	106.33	0	0	0	0	0.00	-
【生活関連サービス業、娯楽業計】	13	51,600,000	68	476,810,000	1.73	68.74	413	2,239,310,012	2.63	85.84	0	0	2	2,408,012	0.20	61.34
学校教育	0	0	0	0	0.00	0.00	9	28,499,000	0.03	84.47	0	0	0	0	0.00	-
その他の教育、学習支援業	3	4,500,000	22	140,500,000	0.51	62.81	91	557,910,000	0.66	91.63	0	0	2	8,971,645	0.73	1606.76
【教育、学習支援業計】	3	4,500,000	22	140,500,000	0.51	60.12	100	586,409,000	0.69	91.25	0	0	2	8,971,645	0.73	1606.76
医療業	15	124,300,000	89	795,500,000	2.88	89.84	310	1,793,201,300	2.11	92.91	0	0	0	0	0.00	-
社会保険・社会福祉・介護事業	11	156,200,000	40	605,340,000	2.19	79.22	147	1,281,677,000	1.51	89.20	0	0	0	0	0.00	-
【医療、福祉計】	26	280,500,000	129	1,400,840,000	5.07	84.92	457	3,074,878,300	3.62	91.33	0	0	0	0	0.00	-
廃棄物処理業	2	3,000,000	15	211,700,000	0.77	98.74	105	931,250,400	1.09	86.59	0	0	0	0	0.00	-
自動車整備業	4	17,000,000	58	329,520,000	1.19	62.52	240	937,457,600	1.10	87.98	0	0	0	0	0.00	-
機械等修理業(別掲を除く)	2	13,500,000	12	49,000,000	0.18	71.95	56	140,641,000	0.17	78.99	0	0	0	0	0.00	-
職業紹介・労働者派遣業	3	51,000,000	9	116,000,000	0.42	62.40	34	330,948,000	0.39	91.54	0	0	0	0	0.00	-
その他の事業サービス業	7	38,000,000	55	486,300,000	1.76	128.37	216	985,730,302	1.16	94.63	0	0	1	32,554,672	2.65	567.38
その他のサービス業	0	0	0	0	0.00	-	0	0	0.00	0.00	0	0	0	0	0.00	-
【サービス業(他に分類されない)計】	18	122,500,000	149	1,192,520,000	4.32	86.77	651	3,326,027,302	3.91	88.66	0	0	1	32,554,672	2.65	567.38
☆☆ 総合計 ☆☆	393	4,039,869,000	2,924	27,621,622,000	100.00	75.15	13,225	85,047,572,154	100.00	85.49	8	35,485,507	161	1,228,604,748	100.00	89.23

平成29年3月

☆☆ 承諾金額別 保証利用状況 ☆☆

(単位：円、%)

	保証承諾						保証債務残高				代位弁済(元利)					
	当月		当年度累計				当年度累計				当月		当年度累計			
	件数	金額	件数	金額	金額構成比	金額前年比	件数	金額	金額構成比	金額前年比	件数	金額	件数	金額	金額構成比	金額前年比
0万円超～30万円	2	600,000	8	2,200,000	0.01	90.91	16	2,555,000	0.00	94.81	0	0	0	0	0.00	-
30万円超～50万円	13	6,500,000	39	19,370,000	0.07	128.11	87	22,893,000	0.03	105.20	0	0	0	0	0.00	-
50万円超～100万円	44	43,300,000	252	244,110,000	0.88	100.98	713	409,414,734	0.48	109.68	0	0	3	1,988,494	0.16	46.58
100万円超～150万円	12	16,997,000	89	126,617,000	0.46	96.65	347	272,257,500	0.32	93.49	0	0	4	2,746,453	0.22	30.54
150万円超～200万円	35	70,000,000	231	457,720,000	1.66	96.03	834	920,588,610	1.08	93.54	1	1,721,208	8	9,269,424	0.75	117.82
200万円超～250万円	3	7,100,000	61	148,541,000	0.54	73.36	268	353,394,100	0.42	86.88	1	2,467,770	5	8,777,217	0.71	229.98
250万円超～300万円	48	144,000,000	346	1,032,200,000	3.74	80.74	1,370	2,334,091,196	2.74	90.06	0	0	12	21,438,779	1.74	67.82
300万円超～400万円	13	49,672,000	179	674,754,000	2.44	89.89	752	1,637,446,647	1.93	91.35	1	1,168,743	5	9,887,259	0.80	40.44
400万円超～500万円	38	188,600,000	363	1,792,460,000	6.49	79.27	1,542	4,383,484,691	5.15	85.53	1	2,570,746	29	85,266,475	6.94	148.02
500万円超～600万円	12	71,500,000	108	633,400,000	2.29	73.06	545	1,841,571,500	2.17	89.07	0	0	3	12,633,888	1.03	40.24
600万円超～700万円	13	87,400,000	107	732,212,000	2.65	87.23	481	1,931,694,100	2.27	90.35	2	6,253,647	8	23,439,598	1.91	48.07
700万円超～800万円	7	54,200,000	91	708,840,000	2.57	75.40	489	2,186,720,900	2.57	85.55	1	6,750,885	5	19,335,039	1.57	63.86
800万円超～900万円	5	42,900,000	53	466,100,000	1.69	89.50	298	1,504,503,400	1.77	88.59	0	0	4	26,321,034	2.14	102.31
900万円超～100万円	43	429,400,000	338	3,370,100,000	12.20	74.74	1,445	8,573,723,620	10.08	84.69	0	0	21	142,521,158	11.60	89.98
100万円超～150万円	28	375,800,000	168	2,219,111,000	8.03	74.68	1,168	8,788,422,191	10.33	83.72	0	0	14	123,977,888	10.09	67.37
150万円超～200万円	28	525,500,000	169	3,194,652,000	11.57	66.98	1,029	11,027,668,532	12.97	83.08	1	14,552,508	23	302,243,691	24.60	159.67
200万円超～250万円	5	119,000,000	55	1,308,560,000	4.74	58.27	452	6,151,567,200	7.23	82.22	0	0	4	76,742,246	6.25	54.39
250万円超～300万円	17	501,000,000	97	2,820,450,000	10.21	85.13	508	8,482,553,500	9.97	85.93	0	0	6	89,100,813	7.25	82.19
300万円超～350万円	4	130,000,000	37	1,224,300,000	4.43	58.69	229	4,604,652,000	5.41	87.20	0	0	0	0	0.00	0.00
350万円超～500万円	14	623,900,000	104	4,609,625,000	16.69	77.64	496	13,406,569,205	15.76	86.48	0	0	6	201,770,345	16.42	123.41
500万円超～600万円	6	332,500,000	18	1,024,000,000	3.71	89.43	87	3,309,433,092	3.89	84.39	0	0	0	0	0.00	0.00
600万円超～700万円	1	65,000,000	4	262,700,000	0.95	55.77	24	997,960,000	1.17	91.73	0	0	0	0	0.00	-
700万円超～800万円	2	155,000,000	6	467,000,000	1.69	59.87	36	1,435,009,000	1.69	73.64	0	0	1	71,144,947	5.79	-
800万円超～1.0億円	0	0	1	82,600,000	0.30	-	7	346,788,436	0.41	113.87	0	0	0	0	0.00	-
1.0億円超～1.2億円	0	0	0	0	0.00	-	0	0	0.00	-	0	0	0	0	0.00	-
1.2億円超～1.5億円	0	0	0	0	0.00	-	2	122,610,000	0.14	88.00	0	0	0	0	0.00	-
1.5億円超～2.0億円	0	0	0	0	0.00	-	0	0	0.00	-	0	0	0	0	0.00	-
2.0億円超	0	0	0	0	0.00	-	0	0	0.00	-	0	0	0	0	0.00	-
☆☆ 総合計 ☆☆	393	4,039,869,000	2,924	27,621,622,000	100.00	75.15	13,225	85,047,572,154	100.00	85.49	8	35,485,507	161	1,228,604,748	100.00	89.23

平成29年3月

☆☆ 保証期間別 保証利用状況 ☆☆

(単位：円、%)

	保 証 承 諾						保 証 債 務 残 高				代位弁済 (元利)					
	当 月		当 年 度 累 計				当 年 度 累 計				当 月		当 年 度 累 計			
	件数	金 額	件数	金 額	金額構成比	金額前年比	件数	金 額	金額構成比	金額前年比	件数	金 額	件数	金 額	金額構成比	金額前年比
3ヶ月以内	3	90,000,000	41	441,000,000	1.60	67.40	12	157,833,000	0.19	101.48	0	0	0	0	0.00	0.00
3ヶ月超～6ヶ月以内	9	47,469,000	40	398,080,000	1.44	67.37	35	431,071,000	0.51	73.75	0	0	4	100,043,229	8.14	93.62
6ヶ月超～1ヶ年以内	62	762,400,000	477	4,954,213,000	17.94	83.32	554	5,977,686,896	7.03	81.69	0	0	7	87,229,602	7.10	36.17
1ヶ年超～2ヶ年以内	17	144,000,000	86	776,120,000	2.81	61.74	208	2,092,469,213	2.46	81.74	0	0	2	18,839,678	1.53	40.50
2ヶ年超～3ヶ年以内	29	155,500,000	173	601,125,000	2.18	100.09	388	803,961,400	0.95	95.49	0	0	3	7,595,786	0.62	302.28
3ヶ年超～4ヶ年以内	10	64,200,000	64	249,580,000	0.90	57.71	197	499,059,900	0.59	80.34	0	0	0	0	0.00	0.00
4ヶ年超～5ヶ年以内	160	1,124,400,000	1,325	9,426,608,000	34.13	69.79	5,368	24,507,928,234	28.82	86.87	2	3,636,513	63	332,295,002	27.05	127.02
5ヶ年超～6ヶ年以内	7	49,900,000	65	383,770,000	1.39	49.02	370	1,536,664,002	1.81	83.18	1	2,570,746	6	11,361,982	0.92	305.75
6ヶ年超～7ヶ年以内	40	560,900,000	314	4,303,096,000	15.58	71.87	3,012	18,454,309,300	21.70	80.05	2	4,100,526	37	288,102,411	23.45	92.74
7ヶ年超～8ヶ年以内	5	71,400,000	19	171,700,000	0.62	65.38	89	595,278,500	0.70	82.18	0	0	3	19,223,488	1.56	179.63
8ヶ年超～9ヶ年以内	1	3,000,000	7	95,430,000	0.35	71.86	49	368,726,000	0.43	87.51	0	0	3	11,244,981	0.92	310.64
9ヶ年超～10ヶ年以内	47	883,700,000	303	5,584,200,000	20.22	88.11	2,828	27,750,573,389	32.63	88.75	3	25,177,722	33	352,668,589	28.70	101.02
10ヶ年超～15ヶ年以内	1	30,000,000	7	163,700,000	0.59	80.64	77	1,025,617,745	1.21	103.65	0	0	0	0	0.00	-
15ヶ年超	2	53,000,000	3	73,000,000	0.26	119.67	38	846,393,575	1.00	95.58	0	0	0	0	0.00	-
☆☆ 総合計 ☆☆	393	4,039,869,000	2,924	27,621,622,000	100.00	75.15	13,225	85,047,572,154	100.00	85.49	8	35,485,507	161	1,228,604,748	100.00	89.23

平成29年3月

☆☆ 資金使途別 保証利用状況 ☆☆

(単位：円，%)

	保証承諾						保証債務残高				代位弁済(元利)					
	当月		当年度累計				当年度累計				当月		当年度累計			
	件数	金額	件数	金額	金額構成比	金額前年比	件数	金額	金額構成比	金額前年比	件数	金額	件数	金額	金額構成比	金額前年比
運転	341	3,475,169,000	2,542	24,401,622,000	88.34	74.59	11,545	75,801,750,992	89.13	85.04	6	30,638,419	141	1,119,460,906	91.12	87.79
設備	19	132,700,000	180	1,135,400,000	4.11	84.41	947	4,306,231,386	5.06	93.64	2	4,847,088	6	55,853,551	4.55	488.69
運転・設備	33	432,000,000	202	2,084,600,000	7.55	77.39	733	4,939,589,776	5.81	85.94	0	0	14	53,290,291	4.34	59.09
☆☆ 総合計 ☆☆	393	4,039,869,000	2,924	27,621,622,000	100.00	75.15	13,225	85,047,572,154	100.00	85.49	8	35,485,507	161	1,228,604,748	100.00	89.23