

各種保証利用状況

平成29年5月

[保証の推移](#)

[事業概況](#)

[金融機関別](#)

[代理貸付別](#)

[協会制度群別](#)

[地区別](#)

[業種別](#)

[承諾金額別](#)

[保証期間別](#)

[資金使途別](#)

香川県信用保証協会

保 証 の 推 移

(1) 保証状況

(単位：千円，%)

項目	区分	5月中				平成29年度中			
		件数	金額	対前年比		件数	金額	対前年比	
				件数	金額			件数	金額
保証承諾		215	2,393,461	107.50	120.54	390	4,100,741	96.06	106.05
保証債務残高						13,044	83,528,669	88.92	86.81
代位弁済(元利)		11	47,202	55.00	25.53	21	97,273	55.26	28.37

(2) 月別推移表

保証承諾

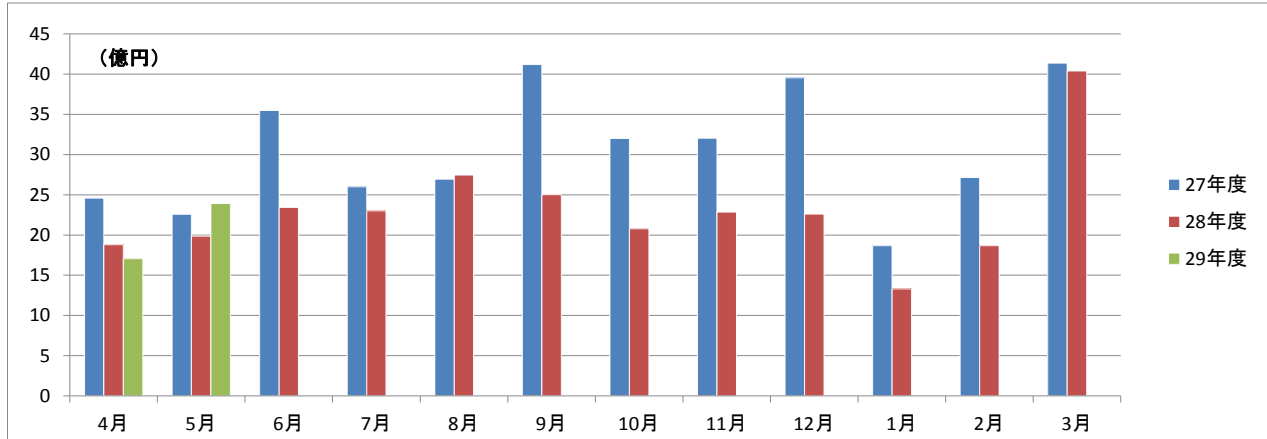

保証債務残高

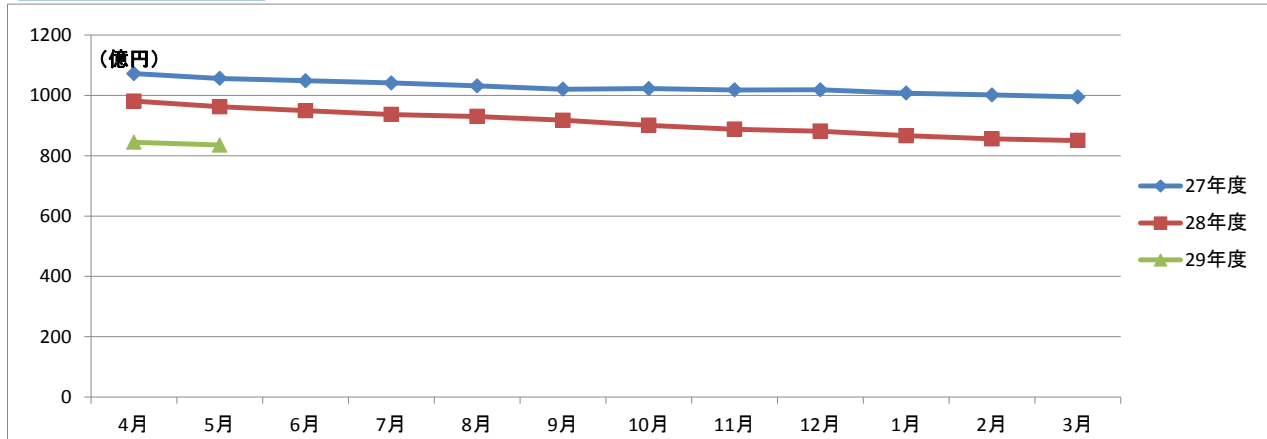

代位弁済

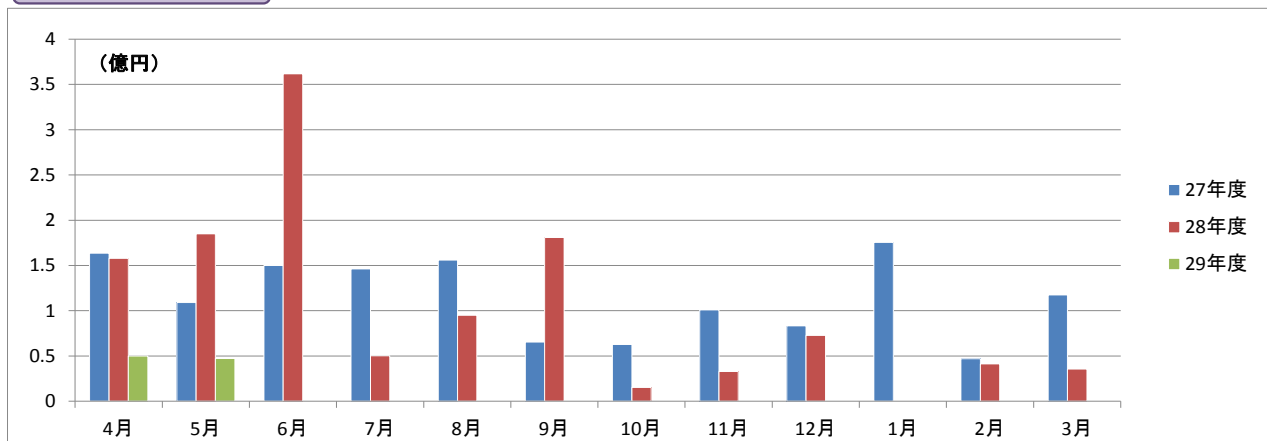

事業概況

平成29年5月31日現在

(単位:円, %)

当 月 中		項 目		当 月 末		
件 数	金 額			件 数	金 額	前年同月比
/	/	保 証 申 込	期 首 繰 越 (A)	10	60,600,000	/
228	2,478,061,000		本 年 度 中 (B)	404	4,219,741,000	108.33
0	0	拒 絶 (C)		0	0	
3	15,000,000	申 込 取 消 (D)		3	15,000,000	40.76
/	0	査 定 減 額 (E)		/	0	
/	/	調 査 中 (F)		21	164,600,000	99.46
/	/	保 証 承 諾	期 首 繰 越 (G)	13,412	86,985,369,154	/
215	2,393,461,000		本 年 度 中 (H)	390	4,100,741,000	106.05
3	57,000,000	保 証 後 取 消 (I)		4	63,000,000	145.50
288	2,896,193,222	償 還 (J)		622	6,165,576,718	85.41
11	46,921,484	代 位 弁 済 (元 金) (K)		21	96,743,660	28.30
/	/	貸 付 報 告 未 着 (L)		111	1,232,121,000	100.77
/	/	保 証 債 務 残 高 (M)		13,044	83,528,668,776	86.81
/	/	代 位 弁 済	期 首 繰 越 (N)	158	284,207,522	/
11	46,921,484		本 年 度 中 元 金	21	96,743,660	28.30
/	280,215		本 年 度 中 利 息	/	528,916	52.89
11	47,201,699		本 年 度 中 計 (O)	21	97,272,576	28.37
1	1,434,428	回 収 (P)		2	1,848,034	5.35
0	0	償 却 (Q)		0	0	
/	/	求 償 権 残 高 (R)		177	379,632,064	55.53

平成29年5月

☆☆ 金融機関別 保証利用状況 ☆☆

(単位：円、%)

	保 証 承 諾						保 証 債 務 残 高				代位弁済 (元利)					
	当 月		当 年 度 累 計				当 年 度 累 計				当 月		当 年 度 累 計			
	件数	金 額	件数	金 額	金額構成比	金額前年比	件数	金 額	金額構成比	金額前年比	件数	金 額	件数	金 額	金額構成比	金額前年比
みずほ銀行	0	0	0	0	0.00	-	23	316,523,000	0.38	88.85	0	0	0	0	0.00	-
三菱東京UFJ銀行	0	0	0	0	0.00	0.00	16	291,868,502	0.35	67.54	0	0	0	0	0.00	-
三井住友銀行	0	0	2	22,000,000	0.54	110.00	13	179,471,000	0.21	80.73	0	0	0	0	0.00	-
りそな銀行	0	0	0	0	0.00	-	4	35,964,000	0.04	52.26	0	0	0	0	0.00	-
中国銀行	18	263,600,000	32	345,220,000	8.42	65.97	1,283	9,088,047,800	10.88	80.55	0	0	3	6,328,301	6.51	9.78
阿波銀行	1	7,000,000	1	7,000,000	0.17	70.00	41	445,263,000	0.53	100.11	0	0	0	0	0.00	-
百十四銀行	75	846,351,000	129	1,293,961,000	31.55	109.10	4,758	30,334,661,918	36.32	89.67	5	20,146,625	5	20,146,625	20.71	31.96
伊予銀行	4	45,000,000	6	61,800,000	1.51	41.59	185	1,369,383,200	1.64	75.71	0	0	0	0	0.00	0.00
四国銀行	3	29,700,000	5	50,700,000	1.24	120.14	320	2,324,514,496	2.78	78.01	0	0	0	0	0.00	0.00
徳島銀行	0	0	1	25,000,000	0.61	71.43	41	541,446,787	0.65	93.92	0	0	0	0	0.00	-
香川銀行	54	517,730,000	95	1,000,880,000	24.41	133.45	2,833	17,872,431,426	21.40	83.27	3	10,320,451	6	41,311,444	42.47	50.19
愛媛銀行	3	15,000,000	9	32,000,000	0.78	72.56	195	692,627,500	0.83	90.12	1	862,308	1	862,308	0.89	-
高知銀行	1	2,500,000	1	2,500,000	0.06	20.83	27	190,303,600	0.23	88.98	0	0	1	5,161,405	5.31	88.30
高松信用金庫	29	442,300,000	61	849,500,000	20.72	145.33	1,782	11,401,599,109	13.65	94.74	2	15,872,315	3	20,104,971	20.67	48.49
観音寺信用金庫	20	186,200,000	33	342,000,000	8.34	100.74	1,064	6,534,116,938	7.82	86.87	0	0	2	3,357,522	3.45	67.94
商工組合中央金庫	0	0	0	0	0.00	0.00	80	923,531,200	1.11	88.97	0	0	0	0	0.00	-
朝銀西信用組合	0	0	0	0	0.00	-	1	1,124,800	0.00	78.02	0	0	0	0	0.00	-
香川県信用組合	7	38,080,000	15	68,180,000	1.66	203.83	378	985,790,500	1.18	84.32	0	0	0	0	0.00	-
☆☆ 総合計 ☆☆	215	2,393,461,000	390	4,100,741,000	100.00	106.05	13,044	83,528,668,776	100.00	86.82	11	47,201,699	21	97,272,576	100.00	28.37

平成29年5月

☆☆ 代理貸付別 保証利用状況 ☆☆

(単位：円，%)

	保証承諾						保証債務残高				代位弁済(元利)					
	当月		当年度累計				当年度累計				当月		当年度累計			
	件数	金額	件数	金額	金額構成比	金額前年比	件数	金額	金額構成比	金額前年比	件数	金額	件数	金額	金額構成比	金額前年比
直貸	215	2,393,461,000	390	4,100,741,000	100.00	106.05	13,036	83,498,994,376	99.96	86.81	11	47,201,699	21	97,272,576	100.00	28.37
商工組合中央金庫	0	0	0	0	0.00	-	8	29,674,400	0.04	85.42	0	0	0	0	0.00	-
☆☆ 総合計 ☆☆	215	2,393,461,000	390	4,100,741,000	100.00	106.05	13,044	83,528,668,776	100.00	86.81	11	47,201,699	21	97,272,576	100.00	28.37

	保証承諾						保証債務残高				代位弁済(元利)					
	当月		当年度累計				当年度累計				当月		当年度累計			
	件数	金額	件数	金額	金額構成比	金額前年比	件数	金額	金額構成比	金額前年比	件数	金額	件数	金額	金額構成比	金額前年比
普通保証	45	778,451,000	83	1,354,851,000	33.04	97.41	2,199	21,990,030,029	26.33	99.90	0	0	0	0	0.00	0.00
【普通保証計】	45	778,451,000	83	1,354,851,000	33.04	97.41	2,199	21,990,030,029	26.33	99.90	0	0	0	0	0.00	0.00
改善サポート	2	14,300,000	2	14,300,000	0.35	21.67	66	886,411,300	1.06	102.52	0	0	0	0	0.00	0.00
経保GL	0	0	0	0	0.00	-	3	99,825,000	0.12	405.79	0	0	0	0	0.00	-
特定社債	0	0	0	0	0.00	-	8	149,280,000	0.18	61.22	0	0	0	0	0.00	-
流動資産担保	1	48,000,000	2	53,600,000	1.31	89.33	14	445,600,000	0.53	69.35	0	0	0	0	0.00	-
経営力強化	2	33,600,000	4	103,600,000	2.53	232.81	93	1,232,122,000	1.48	124.04	0	0	1	5,161,405	5.31	-
金融安定化	0	0	0	0	0.00	-	5	49,842,000	0.06	96.40	0	0	0	0	0.00	-
全国緊急	0	0	0	0	0.00	-	495	2,819,181,600	3.38	69.77	0	0	2	3,730,063	3.83	97.66
震災緊急	0	0	0	0	0.00	-	1	6,032,000	0.01	36.22	0	0	0	0	0.00	-
条変改善借換	0	0	0	0	0.00	-	1	29,833,000	0.04	-	0	0	0	0	0.00	-
カードローン	2	15,000,000	3	20,000,000	0.49	250.00	34	156,930,001	0.19	92.96	0	0	0	0	0.00	-
手形貸付根	9	89,500,000	15	141,650,000	3.45	79.69	94	877,150,000	1.05	86.53	0	0	0	0	0.00	-
手形割引根	0	0	0	0	0.00	-	2	3,000,000	0.00	5.88	0	0	0	0	0.00	-
当座貸越根	1	30,000,000	2	50,000,000	1.22	166.67	77	1,526,314,912	1.83	83.01	0	0	0	0	0.00	-
長期経営資金	0	0	0	0	0.00	-	8	151,328,600	0.18	89.14	0	0	0	0	0.00	-
グローアップ	1	2,000,000	2	5,000,000	0.12	-	28	83,400,000	0.10	151.91	0	0	0	0	0.00	-
経営サポート	0	0	0	0	0.00	-	10	222,762,000	0.27	316.76	0	0	0	0	0.00	-
パワーアップ	8	186,000,000	12	335,000,000	8.17	184.07	150	3,020,325,800	3.62	142.42	0	0	0	0	0.00	-
コラボさぬき	1	10,000,000	1	10,000,000	0.24	25.00	21	496,850,000	0.59	93.71	0	0	0	0	0.00	-
ステップアップ	46	237,280,000	79	370,580,000	9.04	111.59	946	3,196,518,800	3.83	140.26	2	9,061,504	4	12,419,026	12.77	-
経営安定関連	3	25,800,000	4	72,400,000	1.77	146.68	330	2,647,953,900	3.17	67.93	0	0	0	0	0.00	0.00
創業関連	3	17,500,000	3	17,500,000	0.43	380.43	41	111,367,100	0.13	128.62	0	0	0	0	0.00	-
創業等関連	0	0	0	0	0.00	-	11	24,163,000	0.03	66.93	0	0	0	0	0.00	0.00
小口零細企業	0	0	0	0	0.00	-	2	1,480,000	0.00	86.65	0	0	0	0	0.00	-
地域産業資源	0	0	0	0	0.00	-	1	2,575,000	0.00	94.50	0	0	0	0	0.00	-
【協会制度保証計】	79	708,980,000	129	1,193,630,000	29.11	120.05	2,441	18,240,246,013	21.84	95.00	2	9,061,504	7	21,310,494	21.91	123.84
県商店活	0	0	0	0	0.00	-	5	9,716,000	0.01	564.23	0	0	0	0	0.00	-
経安長期	39	390,500,000	82	710,800,000	17.33	116.58	3,272	13,811,949,934	16.54	84.94	1	623,728	1	623,728	0.64	0.80
経安短期	19	143,430,000	35	230,970,000	5.63	77.62	240	1,565,517,000	1.87	82.30	1	10,054,794	1	10,054,794	10.34	120.57
経営活性化	0	0	1	2,000,000	0.05	5.88	130	333,655,800	0.40	75.09	1	3,444,149	1	3,444,149	3.54	-
県ベンチャー	1	10,000,000	1	10,000,000	0.24	-	7	58,338,000	0.07	79.16	0	0	0	0	0.00	0.00
新規創業一般	1	2,500,000	1	2,500,000	0.06	83.33	148	331,005,000	0.40	93.38	0	0	0	0	0.00	-
県公害防止施設	0	0	0	0	0.00	-	12	23,883,000	0.03	55.23	0	0	0	0	0.00	-

平成29年5月

☆☆ 協会制度群別 保証利用状況 ☆☆☆

(単位：円、%)

	保証承諾						保証債務残高				代位弁済(元利)					
	当月		当年度累計				当年度累計				当月		当年度累計			
	件数	金額	件数	金額	金額構成比	金額前年比	件数	金額	金額構成比	金額前年比	件数	金額	件数	金額	金額構成比	金額前年比
県新事業進出	0	0	1	12,800,000	0.31	-	8	80,270,000	0.10	106.11	0	0	0	0	0.00	-
経済変動対策	24	293,900,000	47	505,990,000	12.34	110.96	4,110	24,570,423,400	29.42	74.04	5	22,095,721	9	55,684,952	57.25	63.43
県再生支援	4	59,500,000	6	66,000,000	1.61	102.80	144	1,565,649,400	1.87	103.95	0	0	0	0	0.00	0.00
県小口零細	0	0	0	0	0.00	-	4	9,490,000	0.01	73.06	0	0	0	0	0.00	-
新規創業開業	0	0	0	0	0.00	0.00	43	121,106,000	0.14	76.82	0	0	1	4,232,656	4.35	-
緊急経営改善	0	0	0	0	0.00	-	28	67,794,000	0.08	91.02	0	0	0	0	0.00	0.00
県20年湯水	0	0	0	0	0.00	-	1	4,367,000	0.01	22.17	0	0	0	0	0.00	-
地震対策緊急	0	0	0	0	0.00	-	21	169,318,400	0.20	65.36	0	0	0	0	0.00	0.00
県小口零細緊急	0	0	0	0	0.00	-	1	1,700,000	0.00	76.30	0	0	0	0	0.00	-
県アスベスト	0	0	0	0	0.00	-	1	6,969,000	0.01	95.09	0	0	0	0	0.00	-
県16年災害	0	0	0	0	0.00	-	6	14,498,000	0.02	65.94	0	0	0	0	0.00	0.00
県セーフティ	0	0	0	0	0.00	-	26	93,647,000	0.11	76.84	1	1,921,803	1	1,921,803	1.98	-
県連鎖倒産防止	0	0	0	0	0.00	-	2	15,145,000	0.02	94.69	0	0	0	0	0.00	-
県熊本地震	0	0	0	0	0.00	-	1	28,500,000	0.03	-	0	0	0	0	0.00	-
【県制度融資保証計】	88	899,830,000	174	1,541,060,000	37.58	105.01	8,210	42,882,941,934	51.34	78.63	9	38,140,195	14	75,962,082	78.09	31.90
県・市町小口	3	6,200,000	3	6,200,000	0.15	44.29	185	325,153,800	0.39	90.41	0	0	0	0	0.00	-
【県・市町協調制度計】	3	6,200,000	3	6,200,000	0.15	44.29	185	325,153,800	0.39	90.41	0	0	0	0	0.00	-
丸亀市新風融資	0	0	1	5,000,000	0.12	-	4	7,797,000	0.01	150.03	0	0	0	0	0.00	-
丸亀市団扇工業	0	0	0	0	0.00	-	5	82,500,000	0.10	110.00	0	0	0	0	0.00	-
【市制度融資保証計】	0	0	1	5,000,000	0.12	-	9	90,297,000	0.11	112.59	0	0	0	0	0.00	-
☆☆ 総合計 ☆☆☆	215	2,393,461,000	390	4,100,741,000	100.00	106.05	13,044	83,528,668,776	100.00	86.84	11	47,201,699	21	97,272,576	100.00	28.37

平成29年5月

☆☆ 地区別 保証利用状況 ☆☆

(単位：円、%)

	保証承諾						保証債務残高				代位弁済(元利)					
	当月		当年度累計				当年度累計				当月		当年度累計			
	件数	金額	件数	金額	金額構成比	金額前年比	件数	金額	金額構成比	金額前年比	件数	金額	件数	金額	金額構成比	金額前年比
高松市	106	1,334,480,000	180	2,062,000,000	50.28	142.88	5,623	37,023,984,199	44.32	86.48	4	27,750,303	8	63,902,701	65.69	30.81
丸亀市	18	130,630,000	39	428,030,000	10.44	112.96	1,385	8,757,905,477	10.48	90.56	0	0	4	7,087,585	7.29	-
坂出市	8	51,900,000	19	186,700,000	4.55	78.28	798	5,184,881,300	6.21	85.82	4	16,043,557	4	16,043,557	16.49	-
善通寺市	1	7,000,000	7	21,000,000	0.51	15.97	330	1,927,192,100	2.31	85.17	0	0	0	0	0.00	0.00
観音寺市	19	190,700,000	34	304,150,000	7.42	82.62	995	6,218,768,500	7.45	88.33	0	0	0	0	0.00	0.00
さぬき市	11	103,000,000	22	264,220,000	6.44	198.75	579	3,298,140,800	3.95	84.22	0	0	0	0	0.00	-
東かがわ市	9	53,800,000	16	99,000,000	2.41	58.41	465	3,074,944,600	3.68	90.27	0	0	0	0	0.00	-
三豊市	9	81,300,000	19	133,200,000	3.25	45.80	896	5,581,803,814	6.68	83.89	0	0	0	0	0.00	-
小豆郡 土庄町	6	126,500,000	9	154,100,000	3.76	130.59	227	1,471,920,700	1.76	83.18	0	0	0	0	0.00	0.00
小豆郡 小豆島町	4	77,121,000	9	101,621,000	2.48	97.87	334	2,475,743,700	2.96	80.34	0	0	0	0	0.00	-
木田郡 三木町	2	30,000,000	5	43,400,000	1.06	117.93	266	1,516,571,700	1.82	95.21	1	1,921,803	1	1,921,803	1.98	-
香川郡 直島町	1	10,000,000	1	10,000,000	0.24	45.45	37	184,924,000	0.22	72.70	0	0	0	0	0.00	-
綾歌郡 宇多津町	3	39,730,000	5	49,220,000	1.20	45.92	229	1,478,389,978	1.77	92.28	0	0	1	4,232,656	4.35	-
綾歌郡 綾川町	5	60,100,000	6	63,100,000	1.54	44.19	280	1,520,176,308	1.82	91.12	1	623,728	1	623,728	0.64	-
仲多度郡 琴平町	5	47,500,000	8	119,900,000	2.92	247.73	180	1,314,109,100	1.57	82.02	1	862,308	2	3,460,546	3.56	-
仲多度郡 多度津町	5	20,200,000	7	28,600,000	0.70	33.33	249	1,525,339,300	1.83	89.80	0	0	0	0	0.00	-
仲多度郡 まんのう町	3	29,500,000	4	32,500,000	0.79	67.15	171	973,873,200	1.17	85.06	0	0	0	0	0.00	0.00
☆☆ 総合計 ☆☆	215	2,393,461,000	390	4,100,741,000	100.00	106.05	13,044	83,528,668,776	100.00	86.81	11	47,201,699	21	97,272,576	100.00	28.37

平成29年5月

☆☆ 業種別 保証利用状況 ☆☆

(単位：円、%)

	保証承諾						保証債務残高				代位弁済(元利)					
	当月		当年度累計				当年度累計				当月		当年度累計			
	件数	金額	件数	金額	金額構成比	金額前年比	件数	金額	金額構成比	金額前年比	件数	金額	件数	金額	金額構成比	金額前年比
農業	0	0	0	0	0.00	-	6	4,748,000	0.01	134.12	0	0	0	0	0.00	-
林業	0	0	0	0	0.00	-	0	0	0.00	-	0	0	0	0	0.00	-
【農業、林業計】	0	0	0	0	0.00	-	6	4,748,000	0.01	134.12	0	0	0	0	0.00	-
鉱業・採石業・砂利採取業	1	8,500,000	1	8,500,000	0.21	-	40	372,311,000	0.45	92.96	0	0	0	0	0.00	-
【鉱業・採石業・砂利採取業計】	1	8,500,000	1	8,500,000	0.21	-	40	372,311,000	0.45	92.96	0	0	0	0	0.00	-
総合工事業	22	302,800,000	50	557,100,000	13.59	116.70	1,327	9,792,444,796	11.72	87.70	3	17,794,118	3	17,794,118	18.29	-
職別工事業(設備工事業を除く)	17	238,100,000	38	417,800,000	10.19	108.99	1,117	5,543,752,400	6.64	86.94	1	8,199,196	4	22,443,355	23.07	-
設備工事業	17	106,500,000	25	158,400,000	3.86	84.89	724	3,344,641,700	4.00	85.87	1	623,728	3	4,353,791	4.48	-
【建設業計】	56	647,400,000	113	1,133,300,000	27.64	108.21	3,168	18,680,838,896	22.36	87.15	5	26,617,042	10	44,591,264	45.84	-
食料品製造業	12	228,621,000	17	312,221,000	7.61	100.46	450	4,228,258,600	5.06	91.63	0	0	0	0	0.00	0.00
飲料・たばこ・飼料製造業	0	0	0	0	0.00	-	21	189,333,000	0.23	84.38	0	0	0	0	0.00	0.00
繊維工業	1	10,000,000	1	10,000,000	0.24	15.72	156	1,110,532,383	1.33	88.50	0	0	0	0	0.00	0.00
木材・木製品製造業(家具を除く)	2	21,800,000	5	47,950,000	1.17	57.25	75	756,118,000	0.91	94.01	0	0	0	0	0.00	-
家具・装備品製造業	1	7,000,000	3	15,120,000	0.37	169.13	122	719,106,200	0.86	70.45	0	0	0	0	0.00	-
パルプ・紙・紙加工品製造業	0	0	0	0	0.00	-	36	352,174,000	0.42	78.53	0	0	0	0	0.00	-
印刷・同関連業	2	35,000,000	3	55,000,000	1.34	99.10	168	1,572,816,000	1.88	76.09	0	0	0	0	0.00	-
化学工業	0	0	0	0	0.00	-	19	116,775,500	0.14	81.48	0	0	0	0	0.00	-
石油製品・石炭製品製造業	0	0	0	0	0.00	-	0	0	0.00	-	0	0	0	0	0.00	-
プラスチック製品製造業(別掲を除く)	2	26,000,000	3	29,000,000	0.71	580.00	89	716,077,900	0.86	89.86	0	0	0	0	0.00	-
ゴム製品製造業	0	0	0	0	0.00	-	9	162,216,502	0.19	93.90	0	0	0	0	0.00	-
なめし革・同製品・毛皮製造業	2	10,000,000	2	10,000,000	0.24	52.63	56	471,047,000	0.56	97.45	0	0	0	0	0.00	-
窯業・土石製品製造業	1	3,500,000	2	13,500,000	0.33	66.50	180	1,486,596,400	1.78	79.24	0	0	0	0	0.00	0.00
鉄鋼業	1	10,000,000	1	10,000,000	0.24	100.00	20	275,915,000	0.33	82.90	0	0	0	0	0.00	-
非鉄金属製造業	0	0	0	0	0.00	-	6	30,104,000	0.04	77.97	0	0	0	0	0.00	-
金属製品製造業	3	24,000,000	4	32,500,000	0.79	28.61	273	2,284,585,091	2.74	88.14	0	0	0	0	0.00	-
はん用機械器具製造業	2	27,500,000	2	27,500,000	0.67	149.46	47	320,591,000	0.38	91.01	0	0	0	0	0.00	-
生産用機械器具製造業	2	17,900,000	4	50,600,000	1.23	55.30	178	1,138,594,000	1.36	68.75	0	0	0	0	0.00	-
業務用機械器具製造業	0	0	0	0	0.00	-	13	85,108,000	0.10	50.15	0	0	0	0	0.00	-
電子部品・デバイス・電子回路製造業	0	0	0	0	0.00	-	17	160,404,000	0.19	91.72	0	0	0	0	0.00	-
電気機械器具製造業	2	65,000,000	3	68,000,000	1.66	226.67	87	697,841,400	0.84	78.92	0	0	0	0	0.00	-
情報通信機械器具製造業	0	0	0	0	0.00	-	1	7,556,000	0.01	61.87	0	0	0	0	0.00	-
輸送用機械器具製造業	1	5,000,000	1	5,000,000	0.12	-	35	269,148,200	0.32	78.16	0	0	0	0	0.00	-
その他の製造業	0	0	2	56,000,000	1.37	224.00	92	644,734,000	0.77	89.97	0	0	0	0	0.00	0.00
【製造業計】	34	491,321,000	53	742,391,000	18.10	86.79	2,150	17,795,632,176	21.30	84.02	0	0	0	0	0.00	0.00

平成29年5月

☆☆ 業種別 保証利用状況 ☆☆

(単位：円、%)

	保証承諾						保証債務残高				代位弁済(元利)					
	当月		当年度累計				当年度累計				当月		当年度累計			
	件数	金額	件数	金額	金額構成比	金額前年比	件数	金額	金額構成比	金額前年比	件数	金額	件数	金額	金額構成比	金額前年比
電気業	0	0	0	0	0.00	-	17	94,374,500	0.11	86.93	0	0	0	0	0.00	-
【電気・ガス・熱供給・水道業計】	0	0	0	0	0.00	-	17	94,374,500	0.11	86.93	0	0	0	0	0.00	-
通信業	0	0	0	0	0.00	-	8	25,189,000	0.03	35.46	0	0	0	0	0.00	-
放送業	0	0	0	0	0.00	-	0	0	0.00	-	0	0	0	0	0.00	-
情報サービス業	2	13,000,000	2	13,000,000	0.32	130.00	68	427,384,000	0.51	98.37	0	0	0	0	0.00	-
インターネット附随サービス業	0	0	0	0	0.00	0.00	11	28,320,000	0.03	48.83	0	0	0	0	0.00	-
映像・音声・文字情報制作業	1	2,500,000	1	2,500,000	0.06	62.50	39	219,121,500	0.26	85.93	0	0	0	0	0.00	-
【情報通信業計】	3	15,500,000	3	15,500,000	0.38	91.18	126	700,014,500	0.84	85.52	0	0	0	0	0.00	-
鉄道業	0	0	0	0	0.00	-	1	18,836,000	0.02	67.37	0	0	0	0	0.00	-
道路旅客運送業	0	0	1	2,000,000	0.05	2.86	120	825,408,300	0.99	91.72	0	0	0	0	0.00	-
道路貨物運送業	4	20,000,000	9	57,100,000	1.39	42.93	508	4,456,869,044	5.34	82.96	0	0	0	0	0.00	0.00
水運業	1	20,000,000	3	85,000,000	2.07	102.41	58	620,318,600	0.74	88.74	0	0	0	0	0.00	-
倉庫業	0	0	0	0	0.00	-	6	67,714,000	0.08	91.65	0	0	0	0	0.00	-
運輸に附帯するサービス業	0	0	0	0	0.00	0.00	18	322,173,000	0.39	82.99	0	0	0	0	0.00	0.00
【運輸業、郵便業計】	5	40,000,000	13	144,100,000	3.51	41.65	711	6,311,318,944	7.56	84.59	0	0	0	0	0.00	0.00
各種商品卸売業	1	10,000,000	1	10,000,000	0.24	333.33	11	67,389,000	0.08	85.70	0	0	0	0	0.00	-
繊維・衣服等卸売業	1	38,900,000	4	96,900,000	2.36	41.79	133	1,291,071,400	1.55	84.49	0	0	0	0	0.00	-
飲食品卸売業	3	21,500,000	8	88,200,000	2.15	203.23	385	2,707,140,100	3.24	88.19	0	0	0	0	0.00	-
建築材料、鉱物・金属材料等卸売業	7	95,000,000	10	136,520,000	3.33	135.49	330	2,773,298,300	3.32	82.35	0	0	0	0	0.00	-
機械器具卸売業	2	20,000,000	6	42,500,000	1.04	49.36	360	2,144,596,500	2.57	75.62	0	0	0	0	0.00	-
その他の卸売業	8	139,800,000	12	158,700,000	3.87	131.92	367	2,252,520,200	2.70	85.46	1	3,678,792	1	3,678,792	3.78	1494.52
各種商品小売業	1	8,000,000	1	8,000,000	0.20	40.00	29	197,390,000	0.24	88.27	0	0	0	0	0.00	-
織物・衣服・身の回り品小売業	5	46,700,000	13	106,700,000	2.60	128.55	312	1,801,830,300	2.16	91.90	0	0	0	0	0.00	0.00
飲食品小売業	12	38,700,000	16	82,200,000	2.00	152.22	391	1,718,778,400	2.06	81.84	0	0	0	0	0.00	-
機械器具小売業	18	138,000,000	27	344,700,000	8.41	543.69	444	2,667,436,800	3.19	97.31	4	16,043,557	4	16,043,557	16.49	681.66
その他の小売業	5	84,130,000	14	154,930,000	3.78	146.05	658	4,129,821,651	4.94	87.15	1	862,308	3	20,924,902	21.51	-
【卸売業・小売業計】	63	640,730,000	112	1,229,350,000	29.98	134.81	3,420	21,751,272,651	26.04	86.04	6	20,584,657	8	40,647,251	41.79	747.22
貸金業、クレジットカード業等非預金信用機関	0	0	0	0	0.00	-	0	0	0.00	-	0	0	0	0	0.00	-
保険業(保険媒介代理業、保険サービス業を含む)	1	7,000,000	2	8,000,000	0.20	266.67	22	81,218,000	0.10	88.88	0	0	0	0	0.00	-
【金融業・保険業計】	1	7,000,000	2	8,000,000	0.20	266.67	22	81,218,000	0.10	88.88	0	0	0	0	0.00	-
不動産取引業	4	124,000,000	7	132,490,000	3.23	1324.90	102	921,066,300	1.10	93.44	0	0	0	0	0.00	-
不動産賃貸業・管理業	4	48,100,000	6	53,200,000	1.30	94.49	198	1,290,537,894	1.55	93.59	0	0	0	0	0.00	0.00
物品賃貸業	1	1,080,000	3	14,580,000	0.36	77.14	74	408,112,978	0.49	88.51	0	0	0	0	0.00	-
【不動産業・物品賃貸業計】	9	173,180,000	16	200,270,000	4.88	235.06	374	2,619,717,172	3.14	92.71	0	0	0	0	0.00	0.00

平成29年5月

☆☆ 業種別 保証利用状況 ☆☆

(単位：円、%)

	保 証 承 諾						保 証 債 務 残 高				代位弁済 (元利)					
	当 月		当 年 度 累 計				当 年 度 累 計				当 月		当 年 度 累 計			
	件数	金 額	件数	金 額	金額構成比	金額前年比	件数	金 額	金額構成比	金額前年比	件数	金 額	件数	金 額	金額構成比	金額前年比
学術・開発研究機関	0	0	0	0	0.00	-	0	0	0.00	0.00	0	0	0	0	0.00	-
専門サービス業 (他に分類されないもの)	5	24,130,000	9	39,130,000	0.95	177.86	242	493,771,175	0.59	82.31	0	0	0	0	0.00	-
広告業	1	1,500,000	4	90,000,000	2.19	6000.00	74	416,782,600	0.50	82.93	0	0	0	0	0.00	0.00
技術サービス業 (他に分類されないもの)	1	10,000,000	2	17,500,000	0.43	28.16	142	678,236,900	0.81	104.66	0	0	0	0	0.00	-
【学術研究、専門・技術サービス計】	7	35,630,000	15	146,630,000	3.58	171.22	458	1,588,790,675	1.90	90.75	0	0	0	0	0.00	0.00
宿泊業	3	55,000,000	3	55,000,000	1.34	-	89	801,977,000	0.96	83.10	0	0	0	0	0.00	-
飲食店	9	79,000,000	19	132,400,000	3.23	107.22	798	3,131,978,034	3.75	94.25	0	0	3	12,034,061	12.37	-
持ち帰り・配達飲食サービス業	1	5,000,000	2	14,100,000	0.34	141.00	68	537,711,000	0.64	100.80	0	0	0	0	0.00	-
【宿泊業、飲食サービス業計】	13	139,000,000	24	201,500,000	4.91	150.95	955	4,471,666,034	5.35	92.75	0	0	3	12,034,061	12.37	-
洗濯・理容・美容・浴場業	5	18,700,000	6	23,700,000	0.58	125.53	226	817,445,057	0.98	75.98	0	0	0	0	0.00	-
その他の生活関連サービス業	3	40,000,000	6	57,500,000	1.40	61.83	128	984,562,496	1.18	86.92	0	0	0	0	0.00	-
娯楽業	0	0	1	2,000,000	0.05	8.36	52	385,115,000	0.46	96.64	0	0	0	0	0.00	-
【生活関連サービス業、娯楽業計】	8	58,700,000	13	83,200,000	2.03	61.26	406	2,187,122,553	2.62	83.89	0	0	0	0	0.00	-
学校教育	0	0	0	0	0.00	-	9	27,626,000	0.03	83.97	0	0	0	0	0.00	-
その他の教育、学習支援業	2	4,000,000	2	4,000,000	0.10	40.00	91	543,334,200	0.65	89.17	0	0	0	0	0.00	-
【教育、学習支援業計】	2	4,000,000	2	4,000,000	0.10	40.00	100	570,960,200	0.68	88.91	0	0	0	0	0.00	-
医療業	4	32,000,000	5	32,700,000	0.80	37.98	308	1,796,515,500	2.15	98.95	0	0	0	0	0.00	-
社会保険・社会福祉・介護事業	3	54,000,000	5	61,800,000	1.51	75.98	140	1,215,671,000	1.46	89.65	0	0	0	0	0.00	-
【医療、福祉計】	7	86,000,000	10	94,500,000	2.30	56.44	448	3,012,186,500	3.61	94.98	0	0	0	0	0.00	-
廃棄物処理業	0	0	1	15,000,000	0.37	151.52	105	902,770,400	1.08	88.27	0	0	0	0	0.00	-
自動車整備業	3	18,500,000	7	36,500,000	0.89	155.12	229	897,911,000	1.07	86.83	0	0	0	0	0.00	-
機械等修理業 (別掲を除く)	0	0	1	3,000,000	0.07	-	55	139,597,000	0.17	81.35	0	0	0	0	0.00	-
職業紹介・労働者派遣業	0	0	0	0	0.00	0.00	36	355,282,000	0.43	96.65	0	0	0	0	0.00	-
その他の事業サービス業	3	28,000,000	4	35,000,000	0.85	102.94	218	990,936,575	1.19	99.78	0	0	0	0	0.00	0.00
その他のサービス業	0	0	0	0	0.00	-	0	0	0.00	0.00	0	0	0	0	0.00	-
【サービス業 (他に分類されない) 計】	6	46,500,000	13	89,500,000	2.18	130.79	643	3,286,496,975	3.93	90.86	0	0	0	0	0.00	0.00
分類不能の産業	0	0	0	0	0.00	-	0	0	0.00	-	0	0	0	0	0.00	-
【分類不能の産業計】	0	0	0	0	0.00	-	0	0	0.00	-	0	0	0	0	0.00	-
☆☆ 総 合 計 ☆☆	215	2,393,461,000	390	4,100,741,000	100.00	106.05	13,044	83,528,668,776	100.00	86.81	11	47,201,699	21	97,272,576	100.00	28.37

平成29年5月

☆☆ 承諾金額別 保証利用状況 ☆☆

(単位：円、%)

	保証承諾						保証債務残高				代位弁済(元利)					
	当月		当年度累計				当年度累計				当月		当年度累計			
	件数	金額	件数	金額	金額構成比	金額前年比	件数	金額	金額構成比	金額前年比	件数	金額	件数	金額	金額構成比	金額前年比
0万円超～30万円	0	0	1	200,000	0.00	-	19	3,061,000	0.00	119.62	0	0	0	0	0.00	-
30万円超～50万円	0	0	1	500,000	0.01	26.60	93	25,475,900	0.03	117.04	0	0	0	0	0.00	-
50万円超～100万円	8	7,300,000	18	16,800,000	0.41	60.32	720	411,798,734	0.49	107.42	2	1,486,036	3	2,348,870	2.41	-
100万円超～150万円	10	14,080,000	17	24,380,000	0.59	107.21	351	278,311,300	0.33	95.51	0	0	0	0	0.00	-
150万円超～200万円	13	25,700,000	24	47,310,000	1.15	74.46	825	907,738,910	1.09	94.64	0	0	0	0	0.00	0.00
200万円超～250万円	6	14,430,000	10	24,330,000	0.59	166.30	264	345,835,400	0.41	87.16	0	0	0	0	0.00	-
250万円超～300万円	18	53,900,000	39	115,800,000	2.82	82.76	1,352	2,290,493,596	2.74	89.55	0	0	3	6,888,014	7.08	142.28
300万円超～400万円	12	44,800,000	29	106,220,000	2.59	97.90	754	1,638,975,783	1.96	93.04	0	0	0	0	0.00	-
400万円超～500万円	21	103,500,000	49	242,500,000	5.91	100.09	1,514	4,287,355,191	5.13	85.96	1	199,452	3	4,774,427	4.91	27.25
500万円超～600万円	8	47,000,000	14	81,500,000	1.99	116.76	535	1,794,685,700	2.15	88.87	0	0	2	9,394,061	9.66	-
600万円超～700万円	7	47,900,000	14	96,000,000	2.34	92.13	472	1,888,131,800	2.26	90.14	2	5,365,952	2	5,365,952	5.52	58.13
700万円超～800万円	8	61,930,000	12	93,430,000	2.28	74.52	473	2,096,962,300	2.51	84.49	0	0	0	0	0.00	0.00
800万円超～900万円	7	60,600,000	11	95,600,000	2.33	154.19	297	1,490,037,800	1.78	92.17	0	0	0	0	0.00	0.00
900万円超～100万円	41	410,000,000	56	558,400,000	13.62	104.10	1,406	8,306,747,994	9.94	85.06	5	33,634,778	5	33,634,778	34.58	96.19
100万円超～150万円	11	150,300,000	22	302,150,000	7.37	99.80	1,138	8,578,981,375	10.27	83.88	1	6,515,481	1	6,515,481	6.70	28.63
150万円超～200万円	18	346,021,000	24	464,021,000	11.32	115.00	1,009	10,798,748,372	12.93	84.08	0	0	1	10,886,637	11.19	12.50
200万円超～250万円	6	144,600,000	10	240,600,000	5.87	78.08	442	6,008,984,600	7.19	81.79	0	0	1	17,464,356	17.95	97.15
250万円超～300万円	5	148,200,000	10	289,700,000	7.06	109.32	499	8,265,346,500	9.90	87.51	0	0	0	0	0.00	0.00
300万円超～350万円	1	31,000,000	4	132,500,000	3.23	140.06	227	4,490,013,000	5.38	87.02	0	0	0	0	0.00	-
350万円超～500万円	11	456,200,000	19	807,800,000	19.70	122.86	493	13,204,835,279	15.81	89.22	0	0	0	0	0.00	0.00
500万円超～600万円	4	226,000,000	5	281,000,000	6.85	119.07	91	3,459,620,806	4.14	94.13	0	0	0	0	0.00	-
600万円超～700万円	0	0	0	0	0.00	-	23	946,422,000	1.13	85.05	0	0	0	0	0.00	-
700万円超～800万円	0	0	1	80,000,000	1.95	100.00	38	1,549,898,000	1.86	84.85	0	0	0	0	0.00	0.00
800万円超～1.0億円	0	0	0	0	0.00	-	7	339,325,436	0.41	113.41	0	0	0	0	0.00	-
1.0億円超～1.2億円	0	0	0	0	0.00	-	0	0	0.00	-	0	0	0	0	0.00	-
1.2億円超～1.5億円	0	0	0	0	0.00	-	2	120,882,000	0.14	87.84	0	0	0	0	0.00	-
1.5億円超～2.0億円	0	0	0	0	0.00	-	0	0	0.00	-	0	0	0	0	0.00	-
2.0億円超	0	0	0	0	0.00	-	0	0	0.00	-	0	0	0	0	0.00	-
☆☆ 総合計 ☆☆	215	2,393,461,000	390	4,100,741,000	100.00	106.05	13,044	83,528,668,776	100.00	86.81	11	47,201,699	21	97,272,576	100.00	28.37

平成29年5月

☆☆ 保証期間別 保証利用状況 ☆☆

(単位：円、%)

	保 証 承 諾						保 証 債 務 残 高				代位弁済 (元利)					
	当 月		当 年 度 累 計				当 年 度 累 計				当 月		当 年 度 累 計			
	件数	金 額	件数	金 額	金額構成比	金額前年比	件数	金 額	金額構成比	金額前年比	件数	金 額	件数	金 額	金額構成比	金額前年比
3ヶ月以内	1	1,300,000	2	6,300,000	0.15	15.25	10	91,700,000	0.11	76.65	0	0	0	0	0.00	-
3ヶ月超～6ヶ月以内	1	13,000,000	2	20,000,000	0.49	14.49	40	454,283,000	0.54	91.29	0	0	0	0	0.00	0.00
6ヶ月超～1ヶ年以内	34	392,151,000	59	567,941,000	13.85	73.30	548	5,763,364,896	6.90	83.18	1	10,054,794	1	10,054,794	10.34	120.57
1ヶ年超～2ヶ年以内	3	35,700,000	8	90,400,000	2.20	105.57	203	2,090,670,213	2.50	88.99	0	0	1	862,834	0.89	-
2ヶ年超～3ヶ年以内	11	37,900,000	19	64,400,000	1.57	225.96	404	859,447,400	1.03	108.44	0	0	0	0	0.00	0.00
3ヶ年超～4ヶ年以内	1	1,500,000	7	18,500,000	0.45	52.56	200	480,786,100	0.58	81.21	0	0	0	0	0.00	-
4ヶ年超～5ヶ年以内	99	926,280,000	180	1,585,470,000	38.66	123.73	5,330	23,955,103,334	28.68	87.32	4	9,884,684	6	16,612,028	17.08	13.11
5ヶ年超～6ヶ年以内	6	31,630,000	8	39,130,000	0.95	106.33	358	1,486,339,402	1.78	84.08	1	5,884,475	2	7,819,450	8.04	-
6ヶ年超～7ヶ年以内	31	486,500,000	49	727,500,000	17.74	108.52	2,903	18,064,452,000	21.63	81.24	5	21,377,746	7	29,179,151	30.00	33.45
7ヶ年超～8ヶ年以内	0	0	1	4,000,000	0.10	36.36	87	609,195,500	0.73	92.04	0	0	0	0	0.00	-
8ヶ年超～9ヶ年以内	2	26,000,000	3	28,500,000	0.69	229.28	48	352,355,000	0.42	83.23	0	0	0	0	0.00	-
9ヶ年超～10ヶ年以内	26	441,500,000	52	948,600,000	23.13	129.74	2,804	27,486,547,846	32.91	89.99	0	0	4	32,744,319	33.66	88.66
10ヶ年超～15ヶ年以内	0	0	0	0	0.00	-	74	1,002,400,086	1.20	102.94	0	0	0	0	0.00	-
15ヶ年超	0	0	0	0	0.00	0.00	35	832,023,999	1.00	93.01	0	0	0	0	0.00	-
☆☆ 総合計 ☆☆	215	2,393,461,000	390	4,100,741,000	100.00	106.05	13,044	83,528,668,776	100.00	86.81	11	47,201,699	21	97,272,576	100.00	28.37

平成29年5月

☆☆ 資金使途別 保証利用状況 ☆☆

(単位：円、%)

	保証承諾						保証債務残高				代位弁済(元利)					
	当月		当年度累計				当年度累計				当月		当年度累計			
	件数	金額	件数	金額	金額構成比	金額前年比	件数	金額	金額構成比	金額前年比	件数	金額	件数	金額	金額構成比	金額前年比
運転	189	2,190,751,000	343	3,733,031,000	91.03	105.45	11,390	74,268,545,528	88.91	86.10	10	43,757,550	18	84,434,366	86.80	25.48
設備	13	71,010,000	21	126,810,000	3.09	91.65	930	4,287,754,975	5.13	96.29	1	3,444,149	1	3,444,149	3.54	-
運転・設備	13	131,700,000	26	240,900,000	5.87	127.93	724	4,972,368,273	5.95	90.33	0	0	2	9,394,061	9.66	81.77
☆☆ 総合計 ☆☆	215	2,393,461,000	390	4,100,741,000	100.00	106.05	13,044	83,528,668,776	100.00	86.81	11	47,201,699	21	97,272,576	100.00	28.37