

各種保証利用状況

平成29年6月

[保証の推移](#)

[事業概況](#)

[金融機関別](#)

[代理貸付別](#)

[協会制度群別](#)

[地区別](#)

[業種別](#)

[承諾金額別](#)

[保証期間別](#)

[資金使途別](#)

香川県信用保証協会

保証の推移

(1) 保証状況

(単位：千円，%)

項目	区分	6月中				平成29年度中			
		件数	金額	対前年比		件数	金額	対前年比	
				件数	金額			件数	金額
保証承諾		291	2,553,080	111.49	108.90	681	6,653,821	102.10	107.13
保証債務残高						12,929	83,033,139	89.04	87.47
代位弁済(元利)		15	89,560	48.39	24.76	36	186,833	52.17	26.52

(2) 月別推移表

保証承諾

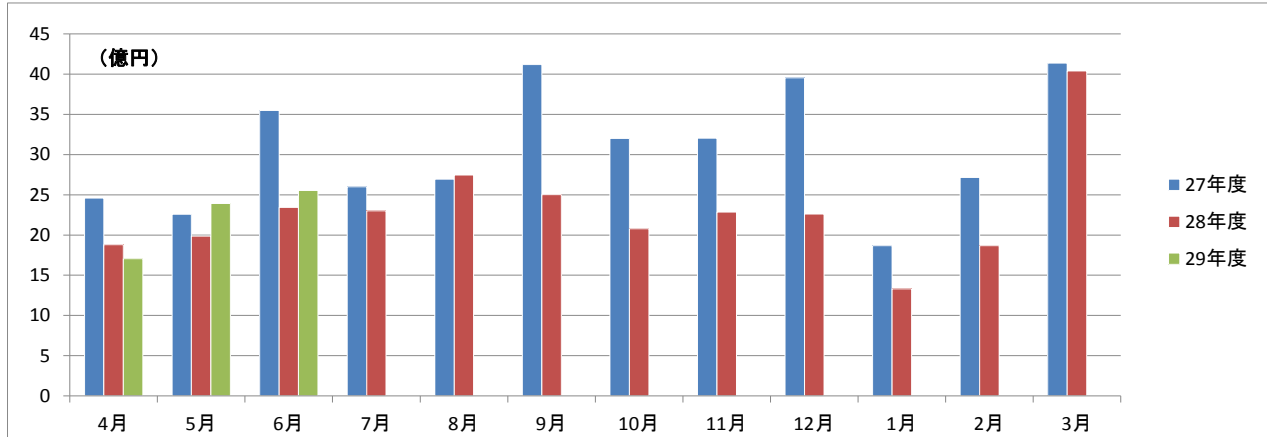

保証債務残高

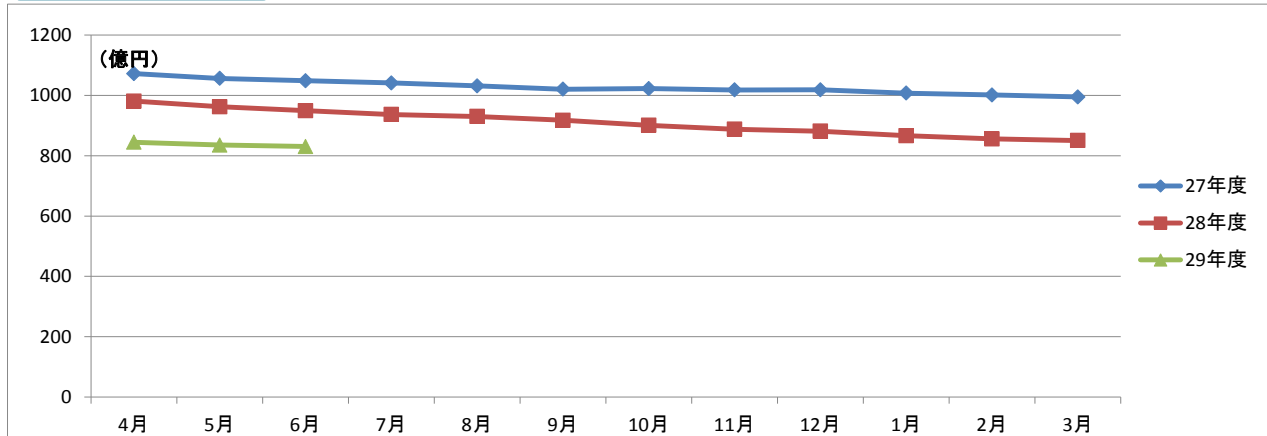

代位弁済

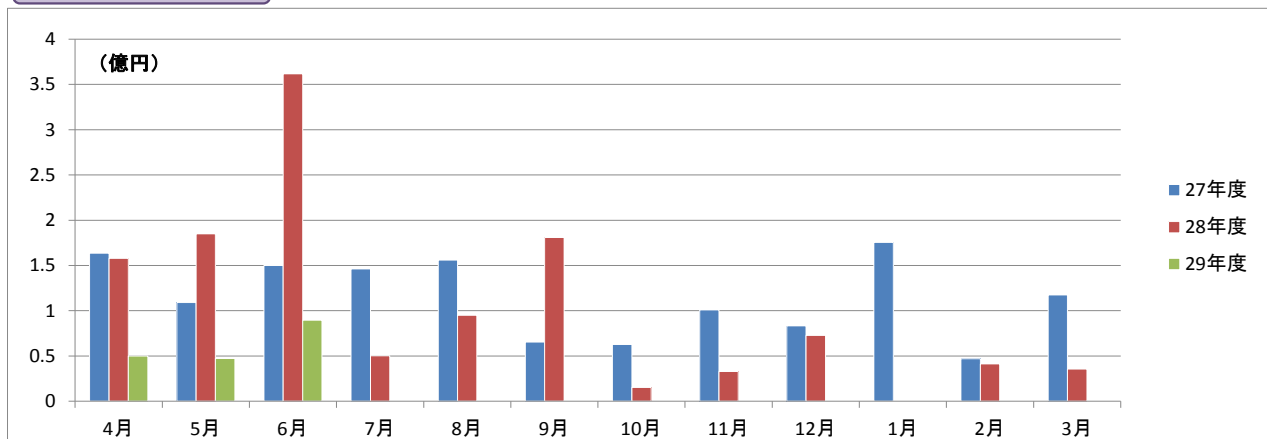

事業概況

平成29年6月30日現在

(単位:円, %)

当 月 中		項 目		当 月 末		
件 数	金 額			件 数	金 額	前年同月比
/	/	保 証 申 込	期 首 繰 越 (A)	10	60,600,000	/
287	2,601,080,000		本 年 度 中 (B)	691	6,820,821,000	109.09
0	0	拒 絶 (C)		0	0	
2	5,000,000	申 込 取 消 (D)		5	20,000,000	34.60
/	100,000	査 定 減 額 (E)		/	100,000	8.00
/	/	調 査 中 (F)		15	207,500,000	132.00
/	/	保 証 承 諾	期 首 繰 越 (G)	13,412	86,985,369,154	/
291	2,553,080,000		本 年 度 中 (H)	681	6,653,821,000	107.13
2	21,000,000	保 証 後 取 消 (I)		6	84,000,000	107.97
381	3,114,027,413	償 還 (J)		1,003	9,279,604,131	86.58
15	88,953,128	代 位 弁 済 (元 金) (K)		36	185,696,788	26.46
/	/	貸 付 報 告 未 着 (L)		119	1,056,750,000	109.51
/	/	保 証 債 務 残 高 (M)		12,929	83,033,139,235	87.47
/	/	代 位 弁 済	期 首 繰 越 (N)	158	284,207,522	/
15	88,953,128		本 年 度 中 元 金	36	185,696,788	26.46
/	607,349		本 年 度 中 利 息	/	1,136,265	41.11
15	89,560,477		本 年 度 中 計 (O)	36	186,833,053	26.52
1	4,309,103	回 収 (P)		3	6,157,137	16.73
0	0	償 却 (Q)		0	0	
/	/	求 償 権 残 高 (R)		191	464,883,438	44.57

平成29年6月

☆☆ 金融機関別 保証利用状況 ☆☆

(単位：円、%)

	保 証 承 諾						保 証 債 務 残 高				代位弁済 (元利)					
	当 月		当 年 度 累 計				当 年 度 累 計				当 月		当 年 度 累 計			
	件数	金 額	件数	金 額	金額構成比	金額前年比	件数	金 額	金額構成比	金額前年比	件数	金 額	件数	金 額	金額構成比	金額前年比
みずほ銀行	0	0	0	0	0.00	-	23	301,112,800	0.36	87.14	0	0	0	0	0.00	-
三菱東京UFJ銀行	0	0	0	0	0.00	0.00	16	285,756,502	0.34	74.44	0	0	0	0	0.00	0.00
三井住友銀行	0	0	2	22,000,000	0.33	110.00	13	176,650,000	0.21	80.53	0	0	0	0	0.00	-
りそな銀行	0	0	0	0	0.00	-	4	33,226,000	0.04	50.28	0	0	0	0	0.00	-
中国銀行	13	57,200,000	45	402,420,000	6.05	60.76	1,258	8,900,295,300	10.72	80.85	1	4,660,710	4	10,989,011	5.88	11.78
阿波銀行	0	0	1	7,000,000	0.11	70.00	42	448,898,000	0.54	101.84	0	0	0	0	0.00	-
百十四銀行	101	825,450,000	230	2,119,411,000	31.85	118.30	4,722	30,136,677,105	36.29	90.18	3	38,343,015	8	58,489,640	31.31	29.27
伊予銀行	2	33,000,000	8	94,800,000	1.42	55.24	185	1,387,374,600	1.67	80.19	0	0	0	0	0.00	0.00
四国銀行	3	13,000,000	8	63,700,000	0.96	56.37	317	2,247,556,996	2.71	76.27	0	0	0	0	0.00	0.00
徳島銀行	0	0	1	25,000,000	0.38	71.43	41	535,096,779	0.64	99.98	0	0	0	0	0.00	0.00
香川銀行	106	1,064,000,000	201	2,064,880,000	31.03	142.98	2,806	18,070,324,515	21.76	84.95	6	16,639,482	12	57,950,926	31.02	36.66
愛媛銀行	1	4,000,000	10	36,000,000	0.54	51.80	197	683,299,200	0.82	90.32	0	0	1	862,308	0.46	-
高知銀行	0	0	1	2,500,000	0.04	20.83	28	189,781,800	0.23	91.13	0	0	1	5,161,405	2.76	53.09
高松信用金庫	43	448,950,000	104	1,298,450,000	19.51	130.02	1,773	11,380,212,175	13.71	94.91	5	29,917,270	8	50,022,241	26.77	80.45
観音寺信用金庫	16	78,680,000	49	420,680,000	6.32	68.05	1,053	6,409,544,463	7.72	85.82	0	0	2	3,357,522	1.80	67.94
商工組合中央金庫	0	0	0	0	0.00	0.00	77	876,831,000	1.06	86.37	0	0	0	0	0.00	-
朝銀西信用組合	0	0	0	0	0.00	-	0	0	0.00	0.00	0	0	0	0	0.00	-
香川県信用組合	6	28,800,000	21	96,980,000	1.46	164.51	374	970,502,000	1.17	86.93	0	0	0	0	0.00	0.00
☆☆ 総合計 ☆☆	291	2,553,080,000	681	6,653,821,000	100.00	107.13	12,929	83,033,139,235	100.00	87.47	15	89,560,477	36	186,833,053	100.00	26.52

平成29年6月

☆☆ 代理貸付別 保証利用状況 ☆☆

(単位：円，%)

	保 証 承 諾						保 証 債 務 残 高				代位弁済（元利）					
	当 月		当 年 度 累 計				当 年 度 累 計				当 月		当 年 度 累 計			
	件数	金 額	件数	金 額	金額構成比	金額前年比	件数	金 額	金額構成比	金額前年比	件数	金 額	件数	金 額	金額構成比	金額前年比
直貸	291	2,553,080,000	681	6,653,821,000	100.00	107.13	12,921	83,004,377,635	99.97	87.47	15	89,560,477	36	186,833,053	100.00	26.52
商工組合中央金庫	0	0	0	0	0.00	-	8	28,761,600	0.03	85.83	0	0	0	0	0.00	-
☆☆ 総合計 ☆☆	291	2,553,080,000	681	6,653,821,000	100.00	107.13	12,929	83,033,139,235	100.00	87.47	15	89,560,477	36	186,833,053	100.00	26.52

	保証承諾						保証債務残高				代位弁済(元利)					
	当月		当年度累計				当年度累計				当月		当年度累計			
	件数	金額	件数	金額	金額構成比	金額前年比	件数	金額	金額構成比	金額前年比	件数	金額	件数	金額	金額構成比	金額前年比
普通保証	65	864,650,000	148	2,219,501,000	33.36	103.05	2,221	22,106,809,888	26.62	100.48	1	18,670,031	1	18,670,031	9.99	9.65
【普通保証計】	65	864,650,000	148	2,219,501,000	33.36	103.05	2,221	22,106,809,888	26.62	100.48	1	18,670,031	1	18,670,031	9.99	9.65
改善サポート	0	0	2	14,300,000	0.21	21.67	68	899,776,300	1.08	105.51	0	0	0	0	0.00	0.00
経保GL	0	0	0	0	0.00	-	3	96,125,000	0.12	409.04	0	0	0	0	0.00	-
特定社債	0	0	0	0	0.00	-	8	149,280,000	0.18	62.70	0	0	0	0	0.00	-
流動資産担保	1	8,000,000	3	61,600,000	0.93	47.53	15	492,000,000	0.59	80.29	0	0	0	0	0.00	-
経営力強化	2	86,000,000	6	189,600,000	2.85	143.96	94	1,274,550,000	1.53	124.90	0	0	1	5,161,405	2.76	-
金融安定化	0	0	0	0	0.00	-	5	49,725,000	0.06	96.53	0	0	0	0	0.00	-
全国緊急	0	0	0	0	0.00	-	483	2,750,514,200	3.31	69.81	0	0	2	3,730,063	2.00	97.66
震災緊急	0	0	0	0	0.00	-	1	6,016,000	0.01	36.82	0	0	0	0	0.00	-
条変改善借換	0	0	0	0	0.00	-	1	29,666,000	0.04	-	0	0	0	0	0.00	-
カードローン	1	5,000,000	4	25,000,000	0.38	192.31	35	166,765,001	0.20	98.84	0	0	0	0	0.00	-
手形貸付根	9	88,000,000	24	229,650,000	3.45	100.39	93	862,150,000	1.04	87.51	0	0	0	0	0.00	0.00
手形割引根	0	0	0	0	0.00	-	2	3,000,000	0.00	5.88	0	0	0	0	0.00	-
当座貸越根	2	40,000,000	4	90,000,000	1.35	225.00	77	1,512,921,912	1.82	82.65	0	0	0	0	0.00	-
長期経営資金	0	0	0	0	0.00	-	8	150,011,600	0.18	89.41	0	0	0	0	0.00	-
グローアップ	3	5,000,000	5	10,000,000	0.15	-	29	85,400,000	0.10	155.56	0	0	0	0	0.00	-
経営サポート	0	0	0	0	0.00	-	10	221,382,000	0.27	317.67	0	0	0	0	0.00	-
パワーアップ	9	221,000,000	21	556,000,000	8.36	190.41	159	3,165,713,700	3.81	146.20	0	0	0	0	0.00	-
コラボさぬき	1	20,000,000	2	30,000,000	0.45	40.00	22	498,250,000	0.60	88.67	0	0	0	0	0.00	-
ステップアップ	58	256,700,000	137	627,280,000	9.43	122.04	988	3,350,677,300	4.04	141.56	1	9,610,519	5	22,029,545	11.79	-
経営安定関連	1	5,000,000	5	77,400,000	1.16	156.81	319	2,573,143,900	3.10	68.51	0	0	0	0	0.00	0.00
創業関連	5	20,980,000	8	38,480,000	0.58	583.03	48	142,078,000	0.17	162.86	0	0	0	0	0.00	-
創業等関連	0	0	0	0	0.00	-	11	23,583,000	0.03	66.90	0	0	0	0	0.00	0.00
小口零細企業	0	0	0	0	0.00	-	2	1,462,000	0.00	86.56	0	0	0	0	0.00	-
地域産業資源	0	0	0	0	0.00	-	1	2,560,000	0.00	94.64	0	0	0	0	0.00	-
【協会制度保証計】	92	755,680,000	221	1,949,310,000	29.30	126.09	2,482	18,506,750,913	22.29	97.10	1	9,610,519	8	30,921,013	16.55	44.35
県商店活	0	0	0	0	0.00	-	4	8,691,000	0.01	522.92	0	0	0	0	0.00	-
経安長期	73	395,050,000	155	1,105,850,000	16.62	108.30	3,225	13,601,005,234	16.38	84.61	5	17,449,538	6	18,073,266	9.67	18.95
経安短期	22	154,700,000	57	385,670,000	5.80	82.03	238	1,552,596,000	1.87	82.45	1	10,062,465	2	20,117,259	10.77	241.23
経営活性化	0	0	1	2,000,000	0.03	3.18	124	317,102,000	0.38	70.85	1	4,660,710	2	8,104,859	4.34	26.40
県ベンチャー	0	0	1	10,000,000	0.15	-	8	67,976,000	0.08	93.51	0	0	0	0	0.00	0.00
新規創業一般	3	17,000,000	4	19,500,000	0.29	390.00	145	337,458,000	0.41	99.31	1	1,559,244	1	1,559,244	0.83	-
県環境保全施設	0	0	0	0	0.00	-	11	22,597,000	0.03	53.99	0	0	0	0	0.00	-

平成29年6月

☆☆ 協会制度群別 保証利用状況 ☆☆

(単位：円、%)

	保証承諾						保証債務残高				代位弁済(元利)					
	当月		当年度累計				当年度累計				当月		当年度累計			
	件数	金額	件数	金額	金額構成比	金額前年比	件数	金額	金額構成比	金額前年比	件数	金額	件数	金額	金額構成比	金額前年比
県新事業進出	0	0	1	12,800,000	0.19	-	8	79,668,000	0.10	106.01	0	0	0	0	0.00	-
経済変動対策	31	325,000,000	78	830,990,000	12.49	95.43	3,997	23,962,609,300	28.86	74.05	5	27,547,970	14	83,232,922	44.55	39.94
県再生支援	2	28,000,000	8	94,000,000	1.41	146.42	145	1,551,042,000	1.87	104.13	0	0	0	0	0.00	0.00
県小口零細	0	0	0	0	0.00	-	4	9,255,000	0.01	72.70	0	0	0	0	0.00	-
新規創業開業	0	0	0	0	0.00	0.00	42	116,749,500	0.14	76.02	0	0	1	4,232,656	2.27	-
緊急経営改善	0	0	0	0	0.00	-	28	67,491,000	0.08	91.66	0	0	0	0	0.00	0.00
県20年湯水	0	0	0	0	0.00	-	1	4,356,000	0.01	22.22	0	0	0	0	0.00	-
地震対策緊急	0	0	0	0	0.00	-	20	162,454,400	0.20	75.46	0	0	0	0	0.00	0.00
県小口零細緊急	0	0	0	0	0.00	-	1	1,656,000	0.00	75.82	0	0	0	0	0.00	-
県アスベスト	0	0	0	0	0.00	-	1	6,969,000	0.01	95.09	0	0	0	0	0.00	-
県16年災害	0	0	0	0	0.00	-	6	14,483,000	0.02	65.88	0	0	0	0	0.00	0.00
県セーフティ	0	0	0	0	0.00	-	23	81,948,000	0.10	68.45	0	0	1	1,921,803	1.03	132.51
県連鎖倒産防止	0	0	0	0	0.00	-	2	15,075,000	0.02	94.66	0	0	0	0	0.00	-
県熊本地震	0	0	0	0	0.00	-	1	28,250,000	0.03	-	0	0	0	0	0.00	-
【県制度融資保証計】	131	919,750,000	305	2,460,810,000	36.98	98.54	8,034	42,009,431,434	50.59	78.63	13	61,279,927	27	137,242,009	73.46	31.09
県・市町小口	3	13,000,000	6	19,200,000	0.29	137.14	185	322,315,000	0.39	96.98	0	0	0	0	0.00	-
【県・市町協調制度計】	3	13,000,000	6	19,200,000	0.29	137.14	185	322,315,000	0.39	96.98	0	0	0	0	0.00	-
丸亀市新風融資	0	0	1	5,000,000	0.08	-	2	5,332,000	0.01	106.55	0	0	0	0	0.00	-
丸亀市団扇工業	0	0	0	0	0.00	-	5	82,500,000	0.10	110.00	0	0	0	0	0.00	-
【市制度融資保証計】	0	0	1	5,000,000	0.08	-	7	87,832,000	0.11	109.78	0	0	0	0	0.00	-
☆☆ 総合計 ☆☆	291	2,553,080,000	681	6,653,821,000	100.00	107.13	12,929	83,033,139,235	100.00	87.49	15	89,560,477	36	186,833,053	100.00	26.52

平成29年6月

☆☆ 地区別 保証利用状況 ☆☆

(単位：円、%)

	保証承諾						保証債務残高				代位弁済(元利)					
	当月		当年度累計				当年度累計				当月		当年度累計			
	件数	金額	件数	金額	金額構成比	金額前年比	件数	金額	金額構成比	金額前年比	件数	金額	件数	金額	金額構成比	金額前年比
高松市	138	1,422,550,000	318	3,484,550,000	52.37	146.64	5,577	36,976,881,470	44.53	87.74	10	46,228,922	18	110,131,623	58.95	30.55
丸亀市	27	217,100,000	66	645,130,000	9.70	99.26	1,384	8,664,020,566	10.43	90.21	0	0	4	7,087,585	3.79	-
坂出市	13	147,000,000	32	333,700,000	5.02	69.39	789	5,161,529,500	6.22	85.60	1	1,559,244	5	17,602,801	9.42	-
善通寺市	8	28,500,000	15	49,500,000	0.74	34.14	320	1,912,525,100	2.30	88.35	0	0	0	0	0.00	0.00
観音寺市	22	133,200,000	56	437,350,000	6.57	70.72	989	6,131,918,700	7.38	89.26	0	0	0	0	0.00	0.00
さぬき市	19	191,200,000	41	455,420,000	6.84	219.97	567	3,307,886,300	3.98	87.86	0	0	0	0	0.00	0.00
東かがわ市	9	90,900,000	25	189,900,000	2.85	77.89	465	3,059,097,100	3.68	89.99	0	0	0	0	0.00	-
三豊市	11	45,980,000	30	179,180,000	2.69	38.90	881	5,454,228,007	6.57	82.71	0	0	0	0	0.00	-
小豆郡 土庄町	5	52,800,000	14	206,900,000	3.11	117.89	225	1,469,718,600	1.77	81.15	0	0	0	0	0.00	0.00
小豆郡 小豆島町	7	26,250,000	16	127,871,000	1.92	81.74	326	2,401,722,400	2.89	79.59	2	28,732,496	2	28,732,496	15.38	-
木田郡 三木町	9	40,000,000	14	83,400,000	1.25	104.38	266	1,527,348,100	1.84	95.91	0	0	1	1,921,803	1.03	-
香川郡 直島町	0	0	1	10,000,000	0.15	45.45	36	189,146,000	0.23	76.76	0	0	0	0	0.00	-
綾歌郡 宇多津町	4	25,500,000	9	74,720,000	1.12	61.66	227	1,464,585,378	1.76	92.14	1	3,429,296	2	7,661,952	4.10	-
綾歌郡 綾川町	7	67,300,000	13	130,400,000	1.96	64.75	275	1,508,591,414	1.82	89.32	0	0	1	623,728	0.33	-
仲多度郡 琴平町	3	17,900,000	11	137,800,000	2.07	145.97	183	1,325,693,400	1.60	82.68	0	0	2	3,460,546	1.85	-
仲多度郡 多度津町	7	42,500,000	14	71,100,000	1.07	56.07	250	1,510,024,400	1.82	90.94	1	9,610,519	1	9,610,519	5.14	-
仲多度郡 まんのう町	2	4,400,000	6	36,900,000	0.55	71.79	169	968,222,800	1.17	84.82	0	0	0	0	0.00	0.00
☆☆ 総合計 ☆☆	291	2,553,080,000	681	6,653,821,000	100.00	107.13	12,929	83,033,139,235	100.00	87.47	15	89,560,477	36	186,833,053	100.00	26.52

平成29年6月

☆☆ 業種別 保証利用状況 ☆☆

(単位：円、%)

	保証承諾						保証債務残高				代位弁済(元利)					
	当月		当年度累計				当年度累計				当月		当年度累計			
	件数	金額	件数	金額	金額構成比	金額前年比	件数	金額	金額構成比	金額前年比	件数	金額	件数	金額	金額構成比	金額前年比
農業	0	0	0	0	0.00	-	6	4,610,000	0.01	133.70	0	0	0	0	0.00	-
林業	0	0	0	0	0.00	-	0	0	0.00	-	0	0	0	0	0.00	-
【農業、林業計】	0	0	0	0	0.00	-	6	4,610,000	0.01	133.70	0	0	0	0	0.00	-
鉱業・採石業・砂利採取業	0	0	1	8,500,000	0.13	26.56	41	375,042,000	0.45	93.12	0	0	0	0	0.00	-
【鉱業・採石業・砂利採取業計】	0	0	1	8,500,000	0.13	26.56	41	375,042,000	0.45	93.12	0	0	0	0	0.00	-
総合工事業	25	204,680,000	75	761,780,000	11.45	106.36	1,310	9,750,517,096	11.74	89.50	1	103,621	4	17,897,739	9.58	-
職別工事業(設備工事業を除く)	31	282,100,000	69	699,900,000	10.52	114.38	1,108	5,611,242,000	6.76	88.63	2	13,039,815	6	35,483,170	18.99	-
設備工事業	23	105,000,000	48	263,400,000	3.96	91.14	706	3,280,802,800	3.95	85.86	4	24,794,310	7	29,148,101	15.60	93.52
【建設業計】	79	591,780,000	192	1,725,080,000	25.93	106.67	3,124	18,642,561,896	22.45	88.58	7	37,937,746	17	82,529,010	44.17	264.80
食料品製造業	6	71,200,000	23	383,421,000	5.76	93.31	445	4,158,406,400	5.01	89.03	2	28,732,496	2	28,732,496	15.38	987.03
飲料・たばこ・飼料製造業	1	2,500,000	1	2,500,000	0.04	-	22	186,785,000	0.22	85.21	0	0	0	0	0.00	0.00
繊維工業	4	15,000,000	5	25,000,000	0.38	31.85	156	1,100,972,476	1.33	87.60	0	0	0	0	0.00	0.00
木材・木製品製造業(家具を除く)	2	2,400,000	7	50,350,000	0.76	52.04	75	737,580,000	0.89	92.82	0	0	0	0	0.00	-
家具・装備品製造業	3	23,000,000	6	38,120,000	0.57	426.40	119	701,914,500	0.85	80.21	0	0	0	0	0.00	0.00
パルプ・紙・紙加工品製造業	1	21,000,000	1	21,000,000	0.32	-	36	347,244,000	0.42	78.83	0	0	0	0	0.00	-
印刷・同関連業	3	23,000,000	6	78,000,000	1.17	131.09	168	1,555,593,600	1.87	80.14	0	0	0	0	0.00	0.00
化学工業	1	42,000,000	1	42,000,000	0.63	-	19	114,223,500	0.14	81.53	0	0	0	0	0.00	-
石油製品・石炭製品製造業	0	0	0	0	0.00	-	0	0	0.00	-	0	0	0	0	0.00	-
プラスチック製品製造業(別掲を除く)	1	4,500,000	4	33,500,000	0.50	352.63	83	715,098,100	0.86	90.94	0	0	0	0	0.00	-
ゴム製品製造業	1	1,000,000	1	1,000,000	0.02	-	9	161,678,502	0.19	95.10	0	0	0	0	0.00	-
なめし革・同製品・毛皮製造業	2	10,000,000	4	20,000,000	0.30	68.97	56	458,413,800	0.55	96.67	0	0	0	0	0.00	-
窯業・土石製品製造業	6	67,000,000	8	80,500,000	1.21	210.18	179	1,508,284,100	1.82	80.98	0	0	0	0	0.00	0.00
鉄鋼業	1	33,000,000	2	43,000,000	0.65	430.00	18	274,240,000	0.33	83.52	0	0	0	0	0.00	-
非鉄金属製造業	0	0	0	0	0.00	-	6	29,462,000	0.04	77.84	0	0	0	0	0.00	-
金属製品製造業	5	103,200,000	9	135,700,000	2.04	76.54	273	2,292,499,391	2.76	88.52	0	0	0	0	0.00	-
はん用機械器具製造業	1	5,000,000	3	32,500,000	0.49	118.61	47	314,165,000	0.38	88.42	0	0	0	0	0.00	-
生産用機械器具製造業	1	500,000	5	51,100,000	0.77	36.90	174	1,108,977,900	1.34	68.62	0	0	0	0	0.00	-
業務用機械器具製造業	0	0	0	0	0.00	-	13	84,564,000	0.10	50.87	0	0	0	0	0.00	-
電子部品・デバイス・電子回路製造業	0	0	0	0	0.00	-	16	157,503,000	0.19	91.43	0	0	0	0	0.00	-
電気機械器具製造業	0	0	3	68,000,000	1.02	214.99	84	659,237,400	0.79	74.88	0	0	0	0	0.00	-
情報通信機械器具製造業	0	0	0	0	0.00	-	1	7,368,000	0.01	61.53	0	0	0	0	0.00	-
輸送用機械器具製造業	0	0	1	5,000,000	0.08	-	35	263,486,800	0.32	78.40	0	0	0	0	0.00	-
その他の製造業	0	0	2	56,000,000	0.84	224.00	92	635,215,000	0.77	89.01	0	0	0	0	0.00	0.00
【製造業計】	39	424,300,000	92	1,166,691,000	17.53	102.23	2,126	17,572,912,469	21.16	84.33	2	28,732,496	2	28,732,496	15.38	7.70

平成29年6月

☆☆ 業種別 保証利用状況 ☆☆

(単位：円、%)

	保証承諾						保証債務残高				代位弁済(元利)					
	当月		当年度累計				当年度累計				当月		当年度累計			
	件数	金額	件数	金額	金額構成比	金額前年比	件数	金額	金額構成比	金額前年比	件数	金額	件数	金額	金額構成比	金額前年比
電気業	0	0	0	0	0.00	-	17	93,006,800	0.11	86.82	0	0	0	0	0.00	-
【電気・ガス・熱供給・水道業計】	0	0	0	0	0.00	-	17	93,006,800	0.11	86.82	0	0	0	0	0.00	-
通信業	0	0	0	0	0.00	-	8	24,793,000	0.03	35.36	0	0	0	0	0.00	-
放送業	0	0	0	0	0.00	-	0	0	0.00	-	0	0	0	0	0.00	-
情報サービス業	2	8,000,000	4	21,000,000	0.32	210.00	65	406,251,000	0.49	95.40	0	0	0	0	0.00	-
インターネット附随サービス業	0	0	0	0	0.00	0.00	10	27,609,000	0.03	44.55	0	0	0	0	0.00	-
映像・音声・文字情報制作業	1	3,500,000	2	6,000,000	0.09	42.86	38	213,922,800	0.26	86.04	0	0	0	0	0.00	-
【情報通信業計】	3	11,500,000	6	27,000,000	0.41	84.38	121	672,575,800	0.81	83.39	0	0	0	0	0.00	-
鉄道業	0	0	0	0	0.00	-	1	18,355,000	0.02	67.62	0	0	0	0	0.00	-
道路旅客運送業	1	15,000,000	2	17,000,000	0.26	21.25	116	807,975,200	0.97	89.94	0	0	0	0	0.00	-
道路貨物運送業	6	84,500,000	15	141,600,000	2.13	41.89	499	4,402,718,644	5.30	82.64	0	0	0	0	0.00	0.00
水運業	1	5,000,000	4	90,000,000	1.35	76.73	58	607,957,000	0.73	87.25	0	0	0	0	0.00	-
倉庫業	0	0	0	0	0.00	-	6	67,375,000	0.08	91.80	0	0	0	0	0.00	-
運輸に附帯するサービス業	1	25,000,000	1	25,000,000	0.38	24.27	18	314,335,000	0.38	87.02	0	0	0	0	0.00	0.00
【運輸業、郵便業計】	9	129,500,000	22	273,600,000	4.11	42.86	698	6,218,715,844	7.49	84.21	0	0	0	0	0.00	0.00
各種商品卸売業	0	0	1	10,000,000	0.15	333.33	12	76,108,000	0.09	98.26	0	0	0	0	0.00	-
繊維・衣服等卸売業	7	83,500,000	11	180,400,000	2.71	73.96	132	1,296,300,300	1.56	82.61	0	0	0	0	0.00	-
飲食料品卸売業	10	121,600,000	18	209,800,000	3.15	81.32	378	2,689,302,500	3.24	88.34	0	0	0	0	0.00	0.00
建築材料、鉱物・金属材料等卸売業	4	91,500,000	14	228,020,000	3.43	131.99	329	2,744,647,300	3.31	83.44	0	0	0	0	0.00	-
機械器具卸売業	10	83,600,000	16	126,100,000	1.90	87.62	357	2,071,487,000	2.49	76.65	0	0	0	0	0.00	0.00
その他の卸売業	12	108,900,000	24	267,600,000	4.02	187.13	363	2,270,233,500	2.73	87.46	3	9,313,604	4	12,992,396	6.95	5278.20
各種商品小売業	0	0	1	8,000,000	0.12	40.00	28	165,679,000	0.20	74.80	0	0	0	0	0.00	-
繊維・衣服・身の回り品小売業	5	16,000,000	18	122,700,000	1.84	113.98	309	1,806,558,700	2.18	92.31	0	0	0	0	0.00	0.00
飲食料品小売業	11	56,300,000	27	138,500,000	2.08	180.34	390	1,707,829,700	2.06	84.88	0	0	0	0	0.00	-
機械器具小売業	21	112,200,000	48	456,900,000	6.87	279.28	449	2,708,333,600	3.26	98.58	0	0	4	16,043,557	8.59	681.66
その他の小売業	5	46,000,000	19	200,930,000	3.02	111.15	649	4,059,194,451	4.89	86.91	0	0	3	20,924,902	11.20	-
【卸売業・小売業計】	85	719,600,000	197	1,948,950,000	29.29	128.78	3,396	21,595,674,051	26.01	86.78	3	9,313,604	11	49,960,855	26.74	51.50
貸金業、クレジットカード業等非預金信用機関	0	0	0	0	0.00	-	0	0	0.00	-	0	0	0	0	0.00	-
保険業(保証媒介代理業、保証サービス業を含む)	2	4,000,000	4	12,000,000	0.18	400.00	24	83,563,000	0.10	90.46	0	0	0	0	0.00	-
【金融業・保険業計】	2	4,000,000	4	12,000,000	0.18	400.00	24	83,563,000	0.10	90.46	0	0	0	0	0.00	-
不動産取引業	2	65,000,000	9	197,490,000	2.97	388.76	102	954,837,000	1.15	95.47	0	0	0	0	0.00	-
不動産賃貸業・管理業	2	28,000,000	8	81,200,000	1.22	117.17	196	1,287,265,091	1.55	92.97	0	0	0	0	0.00	0.00
物品賃貸業	1	15,000,000	4	29,580,000	0.44	156.51	74	400,677,978	0.48	88.85	0	0	0	0	0.00	-
【不動産業・物品賃貸業計】	5	108,000,000	21	308,270,000	4.63	221.78	372	2,642,780,069	3.18	93.20	0	0	0	0	0.00	0.00

平成29年6月

☆☆ 業種別 保証利用状況 ☆☆

(単位：円、%)

	保証承諾						保証債務残高				代位弁済(元利)					
	当月		当年度累計				当年度累計				当月		当年度累計			
	件数	金額	件数	金額	金額構成比	金額前年比	件数	金額	金額構成比	金額前年比	件数	金額	件数	金額	金額構成比	金額前年比
学術・開発研究機関	0	0	0	0	0.00	-	0	0	0.00	0.00	0	0	0	0	0.00	-
専門サービス業(他に分類されないもの)	13	37,500,000	22	76,630,000	1.15	283.81	245	504,749,664	0.61	86.34	0	0	0	0	0.00	-
広告業	1	14,400,000	5	104,400,000	1.57	6960.00	75	410,066,000	0.49	83.31	0	0	0	0	0.00	0.00
技術サービス業(他に分類されないもの)	11	103,900,000	13	121,400,000	1.82	173.08	145	701,672,400	0.85	110.12	0	0	0	0	0.00	-
【学術研究、専門・技術サービス計】	25	155,800,000	40	302,430,000	4.55	306.60	465	1,616,488,064	1.95	94.30	0	0	0	0	0.00	0.00
宿泊業	0	0	3	55,000,000	0.83	2750.00	88	819,113,000	0.99	85.88	0	0	0	0	0.00	-
飲食店	13	76,000,000	32	208,400,000	3.13	103.43	785	3,112,850,234	3.75	94.22	3	13,576,631	6	25,610,692	13.71	-
持ち帰り・配達飲食サービス業	1	3,000,000	3	17,100,000	0.26	143.70	68	535,659,000	0.65	101.50	0	0	0	0	0.00	-
【宿泊業、飲食サービス業計】	14	79,000,000	38	280,500,000	4.22	130.23	941	4,467,622,234	5.38	93.36	3	13,576,631	6	25,610,692	13.71	-
洗濯・理容・美容・浴場業	3	7,500,000	9	31,200,000	0.47	122.93	230	823,963,371	0.99	81.12	0	0	0	0	0.00	-
その他の生活関連サービス業	2	25,000,000	8	82,500,000	1.24	71.93	129	988,117,996	1.19	85.80	0	0	0	0	0.00	-
娯楽業	0	0	1	2,000,000	0.03	7.71	52	380,367,500	0.46	95.90	0	0	0	0	0.00	-
【生活関連サービス業、娯楽業計】	5	32,500,000	18	115,700,000	1.74	69.69	411	2,192,448,867	2.64	85.51	0	0	0	0	0.00	-
学校教育	0	0	0	0	0.00	-	9	27,207,000	0.03	83.76	0	0	0	0	0.00	-
その他の教育、学習支援業	5	70,000,000	7	74,000,000	1.11	87.06	94	542,014,300	0.65	89.29	0	0	0	0	0.00	-
【教育、学習支援業計】	5	70,000,000	7	74,000,000	1.11	87.06	103	569,221,300	0.69	89.01	0	0	0	0	0.00	-
医療業	3	27,500,000	8	60,200,000	0.90	47.44	304	1,768,392,800	2.13	98.51	0	0	0	0	0.00	-
社会保険・社会福祉・介護事業	4	94,000,000	9	155,800,000	2.34	80.88	141	1,263,108,000	1.52	86.75	0	0	0	0	0.00	-
【医療、福祉計】	7	121,500,000	17	216,000,000	3.25	67.60	445	3,031,500,800	3.65	93.24	0	0	0	0	0.00	-
廃棄物処理業	2	37,000,000	3	52,000,000	0.78	525.25	104	899,236,400	1.08	89.65	0	0	0	0	0.00	-
自動車整備業	3	22,600,000	10	59,100,000	0.89	54.01	227	883,955,700	1.06	86.07	0	0	0	0	0.00	-
機械等修理業(別掲を除く)	1	3,000,000	2	6,000,000	0.09	200.00	54	136,167,000	0.16	79.93	0	0	0	0	0.00	-
職業紹介・労働者派遣業	0	0	0	0	0.00	0.00	36	349,400,000	0.42	96.57	0	0	0	0	0.00	-
その他の事業サービス業	7	43,000,000	11	78,000,000	1.17	89.66	218	985,656,941	1.19	100.96	0	0	0	0	0.00	0.00
その他のサービス業	0	0	0	0	0.00	-	0	0	0.00	0.00	0	0	0	0	0.00	-
【サービス業(他に分類されない)計】	13	105,600,000	26	195,100,000	2.93	92.76	639	3,254,416,041	3.92	91.26	0	0	0	0	0.00	0.00
分類不能の産業	0	0	0	0	0.00	-	0	0	0.00	-	0	0	0	0	0.00	-
【分類不能の産業計】	0	0	0	0	0.00	-	0	0	0.00	-	0	0	0	0	0.00	-
☆☆ 総合計 ☆☆	291	2,553,080,000	681	6,653,821,000	100.00	107.13	12,929	83,033,139,235	100.00	87.47	15	89,560,477	36	186,833,053	100.00	26.52

平成29年6月

☆☆ 承諾金額別 保証利用状況 ☆☆

(単位：円、%)

	保証承諾						保証債務残高				代位弁済(元利)					
	当月		当年度累計				当年度累計				当月		当年度累計			
	件数	金額	件数	金額	金額構成比	金額前年比	件数	金額	金額構成比	金額前年比	件数	金額	件数	金額	金額構成比	金額前年比
0万円超～30万円	0	0	1	200,000	0.00	-	19	2,909,000	0.00	128.66	0	0	0	0	0.00	-
30万円超～50万円	2	1,000,000	3	1,500,000	0.02	52.26	91	24,173,000	0.03	107.17	0	0	0	0	0.00	-
50万円超～100万円	25	24,650,000	43	41,450,000	0.62	80.10	718	405,728,134	0.49	104.81	1	103,621	4	2,452,491	1.31	-
100万円超～150万円	9	12,950,000	26	37,330,000	0.56	118.36	348	280,555,000	0.34	97.09	0	0	0	0	0.00	-
150万円超～200万円	20	39,300,000	44	86,610,000	1.30	77.91	818	906,434,110	1.09	92.85	0	0	0	0	0.00	0.00
200万円超～250万円	4	9,600,000	14	33,930,000	0.51	115.29	257	342,900,400	0.41	85.90	0	0	0	0	0.00	-
250万円超～300万円	44	131,300,000	83	247,100,000	3.71	115.13	1,334	2,299,557,196	2.77	91.11	1	1,335,828	4	8,223,842	4.40	81.12
300万円超～400万円	21	77,700,000	50	183,920,000	2.76	94.74	753	1,633,553,276	1.97	94.32	0	0	0	0	0.00	0.00
400万円超～500万円	47	233,000,000	96	475,500,000	7.15	114.58	1,493	4,272,042,991	5.14	87.42	3	11,167,161	6	15,941,588	8.53	65.07
500万円超～600万円	9	52,000,000	23	133,500,000	2.01	120.27	529	1,783,625,300	2.15	88.69	2	4,766,201	4	14,160,262	7.58	329.39
600万円超～700万円	9	62,000,000	23	158,000,000	2.37	108.59	464	1,859,416,100	2.24	90.65	1	5,785,524	3	11,151,476	5.97	120.81
700万円超～800万円	6	48,000,000	18	141,430,000	2.13	69.20	465	2,062,097,500	2.48	84.36	1	7,356,677	1	7,356,677	3.94	83.97
800万円超～900万円	5	43,780,000	16	139,380,000	2.09	130.75	297	1,513,703,500	1.82	92.15	0	0	0	0	0.00	0.00
900万円超～100万円	31	308,000,000	87	866,400,000	13.02	99.10	1,409	8,339,403,025	10.04	86.86	3	22,702,476	8	56,337,254	30.15	64.84
100万円超～150万円	19	262,400,000	41	564,550,000	8.48	126.23	1,133	8,499,576,664	10.24	84.68	2	17,672,958	3	24,188,439	12.95	31.43
150万円超～200万円	11	213,000,000	35	677,021,000	10.17	103.97	996	10,665,626,221	12.85	84.74	1	18,670,031	2	29,556,668	15.82	17.60
200万円超～250万円	8	184,700,000	18	425,300,000	6.39	128.27	437	6,007,814,800	7.24	83.66	0	0	1	17,464,356	9.35	31.38
250万円超～300万円	6	180,000,000	16	469,700,000	7.06	78.06	493	8,233,463,500	9.92	86.92	0	0	0	0	0.00	0.00
300万円超～350万円	3	102,000,000	7	234,500,000	3.52	89.64	222	4,401,962,000	5.30	86.56	0	0	0	0	0.00	-
350万円超～500万円	10	432,700,000	29	1,240,500,000	18.64	117.15	493	13,065,784,310	15.74	89.36	0	0	0	0	0.00	0.00
500万円超～600万円	1	55,000,000	6	336,000,000	5.05	117.28	89	3,453,357,772	4.16	93.93	0	0	0	0	0.00	-
600万円超～700万円	0	0	0	0	0.00	-	23	931,062,000	1.12	85.18	0	0	0	0	0.00	-
700万円超～800万円	1	80,000,000	2	160,000,000	2.40	200.00	39	1,597,737,000	1.92	89.88	0	0	0	0	0.00	0.00
800万円超～1.0億円	0	0	0	0	0.00	-	7	335,595,436	0.40	113.18	0	0	0	0	0.00	-
1.0億円超～1.2億円	0	0	0	0	0.00	-	0	0	0.00	-	0	0	0	0	0.00	-
1.2億円超～1.5億円	0	0	0	0	0.00	-	2	115,061,000	0.14	88.25	0	0	0	0	0.00	-
1.5億円超～2.0億円	0	0	0	0	0.00	-	0	0	0.00	-	0	0	0	0	0.00	-
2.0億円超	0	0	0	0	0.00	-	0	0	0.00	-	0	0	0	0	0.00	-
☆☆ 総合計 ☆☆	291	2,553,080,000	681	6,653,821,000	100.00	107.13	12,929	83,033,139,235	100.00	87.47	15	89,560,477	36	186,833,053	100.00	26.52

平成29年6月

☆☆ 保証期間別 保証利用状況 ☆☆

(単位：円、%)

	保 証 承 諾						保 証 債 務 残 高				代位弁済 (元利)					
	当 月		当 年 度 累 計				当 年 度 累 計				当 月		当 年 度 累 計			
	件数	金 額	件数	金 額	金額構成比	金額前年比	件数	金 額	金額構成比	金額前年比	件数	金 額	件数	金 額	金額構成比	金額前年比
3ヶ月以内	1	23,000,000	3	29,300,000	0.44	39.17	11	110,936,000	0.13	111.58	0	0	0	0	0.00	-
3ヶ月超～6ヶ月以内	5	28,500,000	7	48,500,000	0.73	26.72	39	401,726,000	0.48	74.83	0	0	0	0	0.00	0.00
6ヶ月超～1ヶ年以内	35	334,600,000	94	902,541,000	13.56	78.77	544	5,795,739,896	6.98	84.74	2	28,732,496	3	38,787,290	20.76	56.61
1ヶ年超～2ヶ年以内	14	64,800,000	22	155,200,000	2.33	104.78	202	2,059,469,213	2.48	87.90	0	0	1	862,834	0.46	6.12
2ヶ年超～3ヶ年以内	10	37,350,000	29	101,750,000	1.53	176.34	405	848,536,900	1.02	110.23	0	0	0	0	0.00	0.00
3ヶ年超～4ヶ年以内	4	10,600,000	11	29,100,000	0.44	52.06	198	467,944,700	0.56	80.39	0	0	0	0	0.00	-
4ヶ年超～5ヶ年以内	141	859,750,000	321	2,445,220,000	36.75	116.71	5,300	23,695,416,334	28.54	87.24	5	19,703,380	11	36,315,408	19.44	22.45
5ヶ年超～6ヶ年以内	6	118,600,000	14	157,730,000	2.37	256.06	353	1,536,944,902	1.85	89.81	1	1,559,244	3	9,378,694	5.02	302.31
6ヶ年超～7ヶ年以内	43	505,200,000	92	1,232,700,000	18.53	121.64	2,847	17,948,658,600	21.62	82.70	6	27,116,515	13	56,295,666	30.13	27.14
7ヶ年超～8ヶ年以内	1	10,000,000	2	14,000,000	0.21	-	86	598,155,500	0.72	92.76	0	0	0	0	0.00	0.00
8ヶ年超～9ヶ年以内	0	0	3	28,500,000	0.43	229.28	49	358,897,000	0.43	87.62	0	0	0	0	0.00	0.00
9ヶ年超～10ヶ年以内	30	518,680,000	82	1,467,280,000	22.05	109.11	2,786	27,390,043,801	32.99	90.49	1	12,448,842	5	45,193,161	24.19	29.04
10ヶ年超～15ヶ年以内	1	42,000,000	1	42,000,000	0.63	-	74	994,251,825	1.20	102.93	0	0	0	0	0.00	-
15ヶ年超	0	0	0	0	0.00	0.00	35	826,418,564	1.00	92.99	0	0	0	0	0.00	-
☆☆ 総合計 ☆☆	291	2,553,080,000	681	6,653,821,000	100.00	107.13	12,929	83,033,139,235	100.00	87.47	15	89,560,477	36	186,833,053	100.00	26.52

平成29年6月

☆☆ 資金使途別 保証利用状況 ☆☆

(単位：円，%)

	保証承諾						保証債務残高				代位弁済(元利)					
	当月		当年度累計				当年度累計				当月		当年度累計			
	件数	金額	件数	金額	金額構成比	金額前年比	件数	金額	金額構成比	金額前年比	件数	金額	件数	金額	金額構成比	金額前年比
運転	266	2,360,650,000	609	6,093,681,000	91.58	107.64	11,291	73,820,470,321	88.90	86.75	11	74,648,018	29	159,082,384	85.15	24.02
設備	7	77,930,000	28	204,740,000	3.08	96.08	911	4,218,084,851	5.08	95.63	3	13,576,631	4	17,020,780	9.11	55.44
運転・設備	18	114,500,000	44	355,400,000	5.34	105.55	727	4,994,584,063	6.02	92.21	1	1,335,828	3	10,729,889	5.74	93.40
☆☆ 総合計 ☆☆	291	2,553,080,000	681	6,653,821,000	100.00	107.13	12,929	83,033,139,235	100.00	87.47	15	89,560,477	36	186,833,053	100.00	26.52