

各種保証利用状況

平成29年7月

[保証の推移](#)

[事業概況](#)

[金融機関別](#)

[代理貸付別](#)

[協会制度群別](#)

[地区別](#)

[業種別](#)

[承諾金額別](#)

[保証期間別](#)

[資金使途別](#)

香川県信用保証協会

保証の推移

(1) 保証状況

(単位：千円，%)

項目	区分	7月中				平成29年度中			
		件数	金額	対前年比		件数	金額	対前年比	
				件数	金額			件数	金額
保証承諾		218	2,155,900	92.37	93.73	899	8,809,721	99.56	103.51
保証債務残高						12,791	81,837,855	89.16	87.38
代位弁済(元利)		30	242,699	214.29	483.14	66	429,532	79.52	56.91

(2) 月別推移表

保証承諾

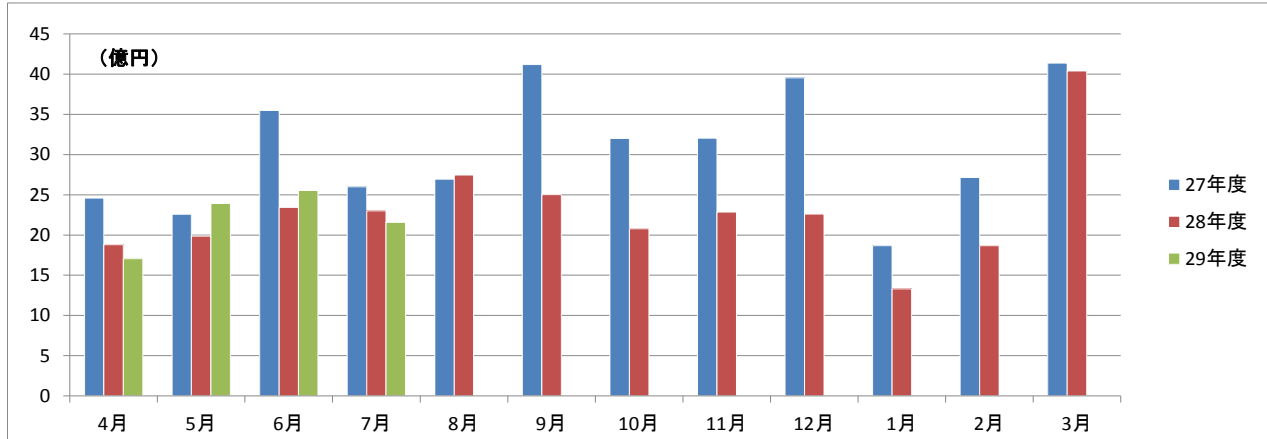

保証債務残高

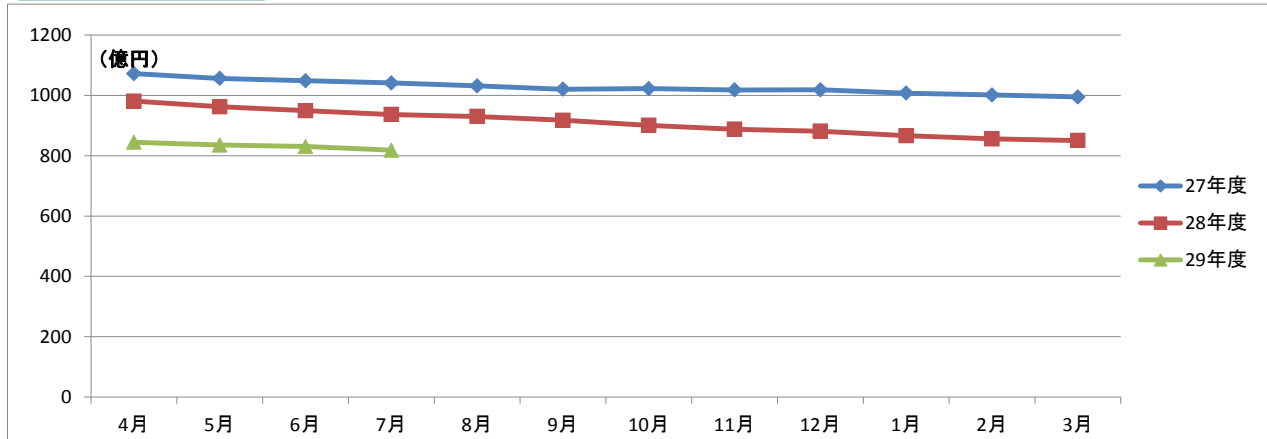

代位弁済

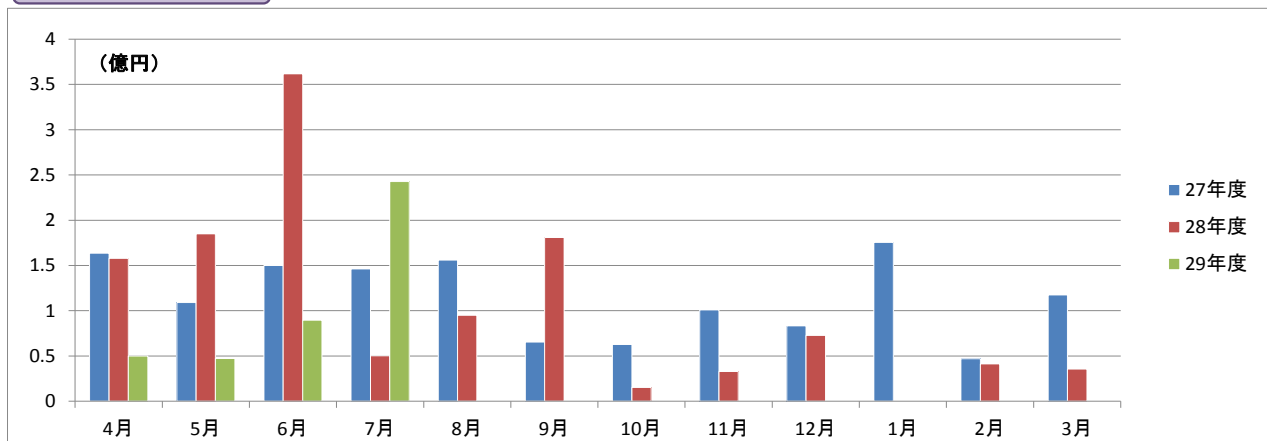

事業概況

平成29年7月31日現在

(単位:円, %)

当 月 中		項 目	当 月 末			
件 数	金 額		件 数	金 額	前年同月比	
		保証申込	期首繰越 (A)	10	60,600,000	
220	2,072,200,000		本年度中 (B)	911	8,893,021,000	102.88
0	0		拒絶 (C)	0	0	
2	12,000,000		申込取消 (D)	7	32,000,000	55.36
	20,000,000		査定減額 (E)		20,100,000	1,488.89
			調査中 (F)	15	91,800,000	36.90
		保証承諾	期首繰越 (G)	13,412	86,985,369,154	
218	2,155,900,000		本年度中 (H)	899	8,809,721,000	103.51
2	5,000,000		保証後取消 (I)	8	89,000,000	82.56
334	3,030,021,763		償還 (J)	1,337	12,309,625,894	88.05
30	241,412,043		代位弁済(元金) (K)	66	427,108,831	56.81
			貸付報告未着 (L)	109	1,131,500,000	94.86
			保証債務残高 (M)	12,791	81,837,855,429	87.38
		代位弁済	期首繰越 (N)	158	284,207,522	
30	241,412,043		本年度中元金	66	427,108,831	56.81
	1,287,175		本年度中利息		2,423,440	82.21
30	242,699,218		本年度中計 (O)	66	429,532,271	56.91
3	5,097,267		回収 (P)	6	11,254,404	29.43
0	0		償却 (Q)	0	0	
			求償権残高 (R)	218	702,485,389	64.33

平成29年7月

☆☆ 金融機関別 保証利用状況 ☆☆

(単位：円、%)

	保 証 承 諾						保 証 債 務 残 高				代位弁済 (元利)					
	当 月		当 年 度 累 計				当 年 度 累 計				当 月		当 年 度 累 計			
	件数	金 額	件数	金 額	金額構成比	金額前年比	件数	金 額	金額構成比	金額前年比	件数	金 額	件数	金 額	金額構成比	金額前年比
みずほ銀行	0	0	0	0	0.00	-	23	285,702,600	0.35	85.33	0	0	0	0	0.00	-
三菱東京UFJ銀行	0	0	0	0	0.00	0.00	16	279,644,502	0.34	75.29	0	0	0	0	0.00	0.00
三井住友銀行	0	0	2	22,000,000	0.25	110.00	13	173,961,000	0.21	84.29	0	0	0	0	0.00	-
りそな銀行	0	0	0	0	0.00	-	4	30,488,000	0.04	48.13	0	0	0	0	0.00	-
中国銀行	13	41,000,000	58	443,420,000	5.03	48.39	1,239	8,681,353,300	10.61	79.96	2	9,553,620	6	20,542,631	4.78	21.76
阿波銀行	1	15,000,000	2	22,000,000	0.25	220.00	42	445,595,000	0.54	101.72	0	0	0	0	0.00	-
百十四銀行	73	732,300,000	303	2,851,711,000	32.37	104.93	4,686	29,572,038,788	36.13	89.78	10	179,840,349	18	238,329,989	55.49	96.75
伊予銀行	3	25,000,000	11	119,800,000	1.36	65.61	180	1,342,619,000	1.64	81.38	0	0	0	0	0.00	0.00
四国銀行	0	0	8	63,700,000	0.72	55.39	311	2,189,001,496	2.67	75.56	0	0	0	0	0.00	0.00
徳島銀行	1	10,000,000	2	35,000,000	0.40	97.22	39	525,945,271	0.64	99.57	2	2,813,614	2	2,813,614	0.66	8.16
香川銀行	70	703,900,000	271	2,768,780,000	31.43	139.58	2,777	18,057,988,535	22.07	85.97	7	13,553,093	19	71,504,019	16.65	44.96
愛媛銀行	3	21,000,000	13	57,000,000	0.65	75.00	192	677,640,900	0.83	90.45	0	0	1	862,308	0.20	-
高知銀行	0	0	1	2,500,000	0.03	11.36	28	186,718,000	0.23	91.30	0	0	1	5,161,405	1.20	53.09
高松信用金庫	32	360,600,000	136	1,659,050,000	18.83	125.38	1,756	11,219,157,492	13.71	93.99	7	31,014,845	15	81,037,086	18.87	130.33
観音寺信用金庫	17	227,100,000	66	647,780,000	7.35	82.86	1,042	6,364,333,145	7.78	86.44	1	586,757	3	3,944,279	0.92	79.81
商工組合中央金庫	0	0	0	0	0.00	0.00	76	855,823,600	1.05	84.90	0	0	0	0	0.00	-
朝銀西信用組合	0	0	0	0	0.00	-	0	0	0.00	0.00	0	0	0	0	0.00	-
香川県信用組合	5	20,000,000	26	116,980,000	1.33	109.38	367	949,844,800	1.16	86.47	1	5,336,940	1	5,336,940	1.24	23.06
☆☆ 総合計 ☆☆	218	2,155,900,000	899	8,809,721,000	100.00	103.51	12,791	81,837,855,429	100.00	87.38	30	242,699,218	66	429,532,271	100.00	56.91

平成29年7月

☆☆ 代理貸付別 保証利用状況 ☆☆

(単位：円，%)

	保証承諾						保証債務残高				代位弁済(元利)					
	当月		当年度累計				当年度累計				当月		当年度累計			
	件数	金額	件数	金額	金額構成比	金額前年比	件数	金額	金額構成比	金額前年比	件数	金額	件数	金額	金額構成比	金額前年比
直貸	218	2,155,900,000	899	8,809,721,000	100.00	103.51	12,784	81,809,990,629	99.97	87.38	30	242,699,218	66	429,532,271	100.00	56.91
商工組合中央金庫	0	0	0	0	0.00	-	7	27,864,800	0.03	86.32	0	0	0	0	0.00	-
☆☆ 総合計 ☆☆	218	2,155,900,000	899	8,809,721,000	100.00	103.51	12,791	81,837,855,429	100.00	87.38	30	242,699,218	66	429,532,271	100.00	56.91

平成29年7月

☆☆ 協会制度群別 保証利用状況 ☆☆☆

(単位：円、%)

	保証承諾						保証債務残高				代位弁済(元利)					
	当月		当年度累計				当年度累計				当月		当年度累計			
	件数	金額	件数	金額	金額構成比	金額前年比	件数	金額	金額構成比	金額前年比	件数	金額	件数	金額	金額構成比	金額前年比
普通保証	45	529,200,000	193	2,748,701,000	31.20	98.03	2,214	21,875,059,816	26.73	99.42	6	69,868,020	7	88,538,051	20.61	45.77
【普通保証計】	45	529,200,000	193	2,748,701,000	31.20	98.03	2,214	21,875,059,816	26.73	99.42	6	69,868,020	7	88,538,051	20.61	45.77
改善サポート	0	0	2	14,300,000	0.16	20.93	67	887,105,300	1.08	104.28	0	0	0	0	0.00	0.00
経保GL	0	0	0	0	0.00	-	3	92,425,000	0.11	412.61	0	0	0	0	0.00	-
特定社債	0	0	0	0	0.00	-	8	145,920,000	0.18	62.55	0	0	0	0	0.00	-
流動資産担保	1	16,000,000	4	77,600,000	0.88	37.02	15	492,000,000	0.60	86.62	0	0	0	0	0.00	-
経営力強化	3	82,000,000	9	271,600,000	3.08	167.97	94	1,252,044,000	1.53	122.69	0	0	1	5,161,405	1.20	-
金融安定化	0	0	0	0	0.00	-	5	49,608,000	0.06	96.62	0	0	0	0	0.00	-
全国緊急	0	0	0	0	0.00	-	473	2,682,907,300	3.28	70.10	2	2,906,668	4	6,636,731	1.55	64.72
震災緊急	0	0	0	0	0.00	-	1	6,000,000	0.01	37.10	0	0	0	0	0.00	-
条変改善借換	0	0	0	0	0.00	-	1	29,499,000	0.04	-	0	0	0	0	0.00	-
カードローン	1	2,000,000	5	27,000,000	0.31	150.00	35	166,600,001	0.20	105.02	0	0	0	0	0.00	-
手形貸付根	6	65,000,000	30	294,650,000	3.34	99.29	90	837,150,000	1.02	85.84	0	0	0	0	0.00	0.00
手形割引根	0	0	0	0	0.00	-	2	3,000,000	0.00	7.32	0	0	0	0	0.00	-
当座貸越根	3	19,000,000	7	109,000,000	1.24	131.33	76	1,487,686,912	1.82	83.01	0	0	0	0	0.00	-
長期経営資金	0	0	0	0	0.00	-	8	148,550,600	0.18	89.41	0	0	0	0	0.00	-
グローアップ	2	8,000,000	7	18,000,000	0.20	-	31	91,400,000	0.11	166.48	0	0	0	0	0.00	-
経営サポート	1	20,000,000	1	20,000,000	0.23	-	10	220,002,000	0.27	318.59	0	0	0	0	0.00	-
パワーアップ	4	174,000,000	25	730,000,000	8.29	127.94	161	3,221,521,600	3.94	140.79	0	0	0	0	0.00	-
コラボさぬき	1	20,000,000	3	50,000,000	0.57	66.67	24	529,483,000	0.65	95.67	0	0	0	0	0.00	-
ステップアップ	36	176,600,000	173	803,880,000	9.12	111.15	1,008	3,380,382,700	4.13	134.62	1	6,127,132	6	28,156,677	6.56	-
経営安定関連	0	0	5	77,400,000	0.88	111.59	312	2,506,660,900	3.06	68.18	0	0	0	0	0.00	0.00
創業関連	2	6,500,000	10	44,980,000	0.51	468.54	50	146,626,900	0.18	168.64	0	0	0	0	0.00	-
創業等関連	0	0	0	0	0.00	-	11	23,003,000	0.03	66.81	0	0	0	0	0.00	0.00
小口零細企業	0	0	0	0	0.00	-	2	1,444,000	0.00	86.47	0	0	0	0	0.00	-
地域産業資源	0	0	0	0	0.00	-	1	2,560,000	0.00	94.64	0	0	0	0	0.00	-
せとうち	1	40,000,000	1	40,000,000	0.45	-	1	40,000,000	0.05	-	0	0	0	0	0.00	-
【協会制度保証計】	61	629,100,000	282	2,578,410,000	29.27	112.83	2,489	18,443,580,213	22.54	97.06	3	9,033,800	11	39,954,813	9.30	52.46
県商店活	0	0	0	0	0.00	0.00	3	8,562,000	0.01	534.46	0	0	0	0	0.00	-
経安長期	64	590,400,000	219	1,696,250,000	19.25	109.51	3,196	13,414,558,900	16.39	84.57	12	57,403,881	18	75,477,147	17.57	68.47
経安短期	14	103,500,000	71	489,170,000	5.55	78.75	236	1,548,893,000	1.89	83.08	1	4,396,530	3	24,513,789	5.71	293.95
経営活性化	1	35,000,000	2	37,000,000	0.42	50.73	122	309,523,000	0.38	69.51	0	0	2	8,104,859	1.89	26.40
県ベンチャー	0	0	1	10,000,000	0.11	-	8	67,447,000	0.08	94.17	0	0	0	0	0.00	0.00
新規創業一般	2	6,000,000	6	25,500,000	0.29	175.86	145	331,960,000	0.41	99.09	0	0	1	1,559,244	0.36	1775.44

	保証承諾						保証債務残高				代位弁済(元利)					
	当月		当年度累計				当年度累計				当月		当年度累計			
	件数	金額	件数	金額	金額構成比	金額前年比	件数	金額	金額構成比	金額前年比	件数	金額	件数	金額	金額構成比	金額前年比
県環境保全施設	0	0	0	0	0.00	-	11	21,316,000	0.03	52.76	0	0	0	0	0.00	-
県新事業進出	0	0	1	12,800,000	0.15	-	7	79,048,000	0.10	105.90	0	0	0	0	0.00	-
経済変動対策	22	221,700,000	100	1,052,690,000	11.95	99.65	3,899	23,281,451,100	28.45	74.09	7	95,891,352	21	179,124,274	41.70	75.50
県再生支援	1	7,000,000	9	101,000,000	1.15	157.32	146	1,551,395,600	1.90	105.36	1	6,105,635	1	6,105,635	1.42	25.60
県小口零細	0	0	0	0	0.00	-	4	9,020,000	0.01	72.32	0	0	0	0	0.00	-
新規創業開業	1	10,000,000	1	10,000,000	0.11	125.00	42	113,730,000	0.14	77.01	0	0	1	4,232,656	0.99	-
緊急経営改善	0	0	0	0	0.00	-	28	67,174,000	0.08	91.91	0	0	0	0	0.00	0.00
県20年湯水	0	0	0	0	0.00	-	1	4,345,000	0.01	22.27	0	0	0	0	0.00	-
地震対策緊急	0	0	0	0	0.00	-	20	161,220,400	0.20	78.41	0	0	0	0	0.00	0.00
県小口零細緊急	0	0	0	0	0.00	-	1	1,612,000	0.00	75.33	0	0	0	0	0.00	-
県アスベスト	0	0	0	0	0.00	-	1	6,969,000	0.01	95.09	0	0	0	0	0.00	-
県16年災害	0	0	0	0	0.00	-	6	14,468,000	0.02	65.87	0	0	0	0	0.00	0.00
県セーフティ	0	0	0	0	0.00	-	22	77,295,000	0.09	65.10	0	0	1	1,921,803	0.45	132.51
県連鎖倒産防止	0	0	0	0	0.00	-	2	15,005,000	0.02	94.64	0	0	0	0	0.00	-
県熊本地震	0	0	0	0	0.00	-	1	28,000,000	0.03	-	0	0	0	0	0.00	-
【県制度融資保証計】	105	973,600,000	410	3,434,410,000	38.98	101.40	7,901	41,112,993,000	50.24	78.74	21	163,797,398	48	301,039,407	70.09	62.04
県・市町小口	7	24,000,000	13	43,200,000	0.49	157.09	181	325,999,400	0.40	100.42	0	0	0	0	0.00	-
【県・市町協調制度計】	7	24,000,000	13	43,200,000	0.49	157.09	181	325,999,400	0.40	100.42	0	0	0	0	0.00	-
丸亀市新風融資	0	0	1	5,000,000	0.06	-	2	5,223,000	0.01	108.56	0	0	0	0	0.00	-
丸亀市団扇工業	0	0	0	0	0.00	0.00	4	75,000,000	0.09	90.91	0	0	0	0	0.00	-
【市制度融資保証計】	0	0	1	5,000,000	0.06	66.67	6	80,223,000	0.10	91.88	0	0	0	0	0.00	-
☆☆ 総合計 ☆☆	218	2,155,900,000	899	8,809,721,000	100.00	103.51	12,791	81,837,855,429	100.00	87.40	30	242,699,218	66	429,532,271	100.00	56.91

平成29年7月

☆☆ 地区別 保証利用状況 ☆☆

(単位：円、%)

	保証承諾						保証債務残高				代位弁済(元利)					
	当月		当年度累計				当年度累計				当月		当年度累計			
	件数	金額	件数	金額	金額構成比	金額前年比	件数	金額	金額構成比	金額前年比	件数	金額	件数	金額	金額構成比	金額前年比
高松市	97	1,063,700,000	415	4,548,250,000	51.63	130.10	5,531	36,545,480,160	44.66	87.85	21	207,051,765	39	317,183,388	73.84	77.40
丸亀市	17	131,400,000	83	776,530,000	8.81	88.97	1,358	8,477,961,986	10.36	89.49	8	35,060,696	12	42,148,281	9.81	-
坂出市	13	118,000,000	45	451,700,000	5.13	68.98	772	5,050,072,700	6.17	85.94	0	0	5	17,602,801	4.10	-
善通寺市	0	0	15	49,500,000	0.56	17.62	317	1,873,624,400	2.29	87.11	0	0	0	0	0.00	0.00
観音寺市	15	194,000,000	71	631,350,000	7.17	83.66	982	6,124,652,200	7.48	90.18	0	0	0	0	0.00	0.00
さぬき市	12	89,200,000	53	544,620,000	6.18	227.36	560	3,278,687,600	4.01	89.18	0	0	0	0	0.00	0.00
東かがわ市	10	102,500,000	35	292,400,000	3.32	84.56	465	3,021,868,600	3.69	89.72	0	0	0	0	0.00	-
三豊市	18	265,500,000	48	444,680,000	5.05	79.11	872	5,345,017,524	6.53	81.44	1	586,757	1	586,757	0.14	-
小豆郡 土庄町	2	18,500,000	16	225,400,000	2.56	93.14	225	1,474,186,500	1.80	80.49	0	0	0	0	0.00	0.00
小豆郡 小豆島町	3	6,000,000	19	133,871,000	1.52	53.56	321	2,336,886,700	2.86	79.48	0	0	2	28,732,496	6.69	3001.83
木田郡 三木町	2	24,200,000	16	107,600,000	1.22	129.79	264	1,490,253,800	1.82	95.15	0	0	1	1,921,803	0.45	-
香川郡 直島町	0	0	1	10,000,000	0.11	38.46	32	173,188,000	0.21	71.76	0	0	0	0	0.00	-
綾歌郡 宇多津町	8	45,400,000	17	120,120,000	1.36	71.38	223	1,432,728,778	1.75	90.85	0	0	2	7,661,952	1.78	-
綾歌郡 綾川町	10	43,500,000	23	173,900,000	1.97	78.20	272	1,466,399,481	1.79	88.21	0	0	1	623,728	0.15	-
仲多度郡 琴平町	4	16,000,000	15	153,800,000	1.75	154.73	184	1,314,593,700	1.61	84.68	0	0	2	3,460,546	0.81	-
仲多度郡 多度津町	4	31,000,000	18	102,100,000	1.16	67.04	244	1,482,767,500	1.81	89.09	0	0	1	9,610,519	2.24	-
仲多度郡 まんのう町	3	7,000,000	9	43,900,000	0.50	71.50	169	949,485,800	1.16	84.81	0	0	0	0	0.00	0.00
☆☆ 総合計 ☆☆	218	2,155,900,000	899	8,809,721,000	100.00	103.51	12,791	81,837,855,429	100.00	87.38	30	242,699,218	66	429,532,271	100.00	56.91

平成29年7月

☆☆ 業種別 保証利用状況 ☆☆

(単位：円、%)

	保証承諾						保証債務残高				代位弁済(元利)					
	当月		当年度累計				当年度累計				当月		当年度累計			
	件数	金額	件数	金額	金額構成比	金額前年比	件数	金額	金額構成比	金額前年比	件数	金額	件数	金額	金額構成比	金額前年比
農業	0	0	0	0	0.00	-	6	4,472,000	0.01	133.25	0	0	0	0	0.00	-
林業	1	9,000,000	1	9,000,000	0.10	-	0	0	0.00	-	0	0	0	0	0.00	-
【農業、林業計】	1	9,000,000	1	9,000,000	0.10	-	6	4,472,000	0.01	133.25	0	0	0	0	0.00	-
鉱業・採石業・砂利採取業	0	0	1	8,500,000	0.10	26.56	41	369,059,000	0.45	93.41	0	0	0	0	0.00	-
【鉱業・採石業・砂利採取業計】	0	0	1	8,500,000	0.10	26.56	41	369,059,000	0.45	93.41	0	0	0	0	0.00	-
総合工事業	22	206,100,000	97	967,880,000	10.99	88.14	1,302	9,539,497,396	11.66	89.17	0	0	4	17,897,739	4.17	-
職別工事業(設備工事業を除く)	26	175,900,000	95	875,800,000	9.94	113.88	1,088	5,525,394,900	6.75	88.89	2	1,369,869	8	36,853,039	8.58	2662.98
設備工事業	7	84,000,000	55	347,400,000	3.94	95.81	698	3,215,303,900	3.93	85.68	0	0	7	29,148,101	6.79	64.63
【建設業計】	55	466,000,000	247	2,191,080,000	24.87	98.26	3,088	18,280,196,196	22.34	88.45	2	1,369,869	19	83,898,879	19.53	180.48
食料品製造業	7	87,000,000	30	470,421,000	5.34	96.79	444	4,137,499,200	5.06	88.81	0	0	2	28,732,496	6.69	987.03
飲料・たばこ・飼料製造業	0	0	1	2,500,000	0.03	-	22	181,716,000	0.22	84.90	0	0	0	0	0.00	0.00
繊維工業	4	36,500,000	9	61,500,000	0.70	54.19	155	1,094,480,193	1.34	87.55	0	0	0	0	0.00	0.00
木材・木製品製造業(家具を除く)	3	48,000,000	10	98,350,000	1.12	77.59	74	717,477,400	0.88	89.33	0	0	0	0	0.00	-
家具・装備品製造業	3	41,000,000	9	79,120,000	0.90	636.01	122	736,005,800	0.90	85.31	0	0	0	0	0.00	0.00
パルプ・紙・紙加工品製造業	2	75,000,000	3	96,000,000	1.09	213.33	35	369,472,000	0.45	90.16	0	0	0	0	0.00	-
印刷・同関連業	0	0	6	78,000,000	0.89	60.70	163	1,477,783,200	1.81	77.63	2	1,312,943	2	1,312,943	0.31	1.10
化学工業	0	0	1	42,000,000	0.48	-	20	153,671,500	0.19	111.80	0	0	0	0	0.00	-
石油製品・石炭製品製造業	0	0	0	0	0.00	-	0	0	0.00	-	0	0	0	0	0.00	-
プラスチック製品製造業(別掲を除く)	0	0	4	33,500,000	0.38	352.63	81	705,440,300	0.86	91.01	0	0	0	0	0.00	-
ゴム製品製造業	0	0	1	1,000,000	0.01	-	9	162,104,502	0.20	96.72	0	0	0	0	0.00	-
なめし革・同製品・毛皮製造業	1	10,000,000	5	30,000,000	0.34	68.18	55	436,490,600	0.53	93.29	0	0	0	0	0.00	-
窯業・土石製品製造業	2	28,000,000	10	108,500,000	1.23	150.07	179	1,498,592,600	1.83	81.44	0	0	0	0	0.00	0.00
鉄鋼業	0	0	2	43,000,000	0.49	430.00	18	270,549,000	0.33	83.53	0	0	0	0	0.00	-
非鉄金属製造業	0	0	0	0	0.00	-	6	28,820,000	0.04	77.71	0	0	0	0	0.00	-
金属製品製造業	6	70,600,000	15	206,300,000	2.34	93.22	271	2,225,778,691	2.72	87.35	0	0	0	0	0.00	-
はん用機械器具製造業	2	16,600,000	5	49,100,000	0.56	117.18	47	307,739,000	0.38	87.34	0	0	0	0	0.00	-
生産用機械器具製造業	1	3,000,000	6	54,100,000	0.61	39.06	166	1,030,037,800	1.26	65.51	0	0	0	0	0.00	-
業務用機械器具製造業	0	0	0	0	0.00	0.00	13	84,020,000	0.10	55.12	0	0	0	0	0.00	-
電子部品・デバイス・電子回路製造業	0	0	0	0	0.00	-	16	154,652,000	0.19	91.15	0	0	0	0	0.00	-
電気機械器具製造業	2	20,000,000	5	88,000,000	1.00	201.05	84	663,890,400	0.81	76.46	0	0	0	0	0.00	-
情報通信機械器具製造業	0	0	0	0	0.00	-	1	7,180,000	0.01	61.18	0	0	0	0	0.00	-
輸送用機械器具製造業	2	3,500,000	3	8,500,000	0.10	70.83	35	257,825,400	0.32	75.62	0	0	0	0	0.00	-
その他の製造業	2	15,000,000	4	71,000,000	0.81	218.46	91	620,611,000	0.76	92.57	0	0	0	0	0.00	0.00
【製造業計】	37	454,200,000	129	1,620,891,000	18.40	105.26	2,107	17,321,836,586	21.17	84.34	2	1,312,943	4	30,045,439	6.99	8.05

平成29年7月

☆☆ 業種別 保証利用状況 ☆☆

(単位：円、%)

	保証承諾						保証債務残高				代位弁済(元利)					
	当月		当年度累計				当年度累計				当月		当年度累計			
	件数	金額	件数	金額	金額構成比	金額前年比	件数	金額	金額構成比	金額前年比	件数	金額	件数	金額	金額構成比	金額前年比
電気業	0	0	0	0	0.00	-	17	91,639,100	0.11	86.76	0	0	0	0	0.00	-
【電気・ガス・熱供給・水道業計】	0	0	0	0	0.00	-	17	91,639,100	0.11	86.76	0	0	0	0	0.00	-
通信業	0	0	0	0	0.00	-	7	20,775,000	0.03	30.03	0	0	0	0	0.00	-
放送業	0	0	0	0	0.00	-	0	0	0.00	-	0	0	0	0	0.00	-
情報サービス業	2	17,000,000	6	38,000,000	0.43	126.67	65	404,561,000	0.49	95.98	0	0	0	0	0.00	-
インターネット附随サービス業	0	0	0	0	0.00	0.00	10	27,001,000	0.03	44.38	0	0	0	0	0.00	-
映像・音声・文字情報制作業	4	32,000,000	6	38,000,000	0.43	271.43	40	226,023,100	0.28	90.83	0	0	0	0	0.00	-
【情報通信業計】	6	49,000,000	12	76,000,000	0.86	146.15	122	678,360,100	0.83	84.75	0	0	0	0	0.00	-
鉄道業	0	0	0	0	0.00	-	1	17,874,000	0.02	67.88	0	0	0	0	0.00	-
道路旅客運送業	1	39,000,000	3	56,000,000	0.64	70.00	113	834,786,100	1.02	96.36	0	0	0	0	0.00	-
道路貨物運送業	5	81,000,000	20	222,600,000	2.53	47.63	489	4,315,408,144	5.27	81.96	0	0	0	0	0.00	0.00
水運業	3	50,800,000	7	140,800,000	1.60	98.95	58	629,861,000	0.77	90.92	0	0	0	0	0.00	-
倉庫業	0	0	0	0	0.00	-	6	67,036,000	0.08	91.95	0	0	0	0	0.00	-
運輸に附帯するサービス業	0	0	1	25,000,000	0.28	24.27	17	316,832,000	0.39	84.18	0	0	0	0	0.00	0.00
【運輸業、郵便業計】	9	170,800,000	31	444,400,000	5.04	56.06	684	6,181,797,244	7.55	84.68	0	0	0	0	0.00	0.00
各種商品卸売業	0	0	1	10,000,000	0.11	333.33	12	74,827,000	0.09	98.10	0	0	0	0	0.00	-
繊維・衣服等卸売業	1	16,000,000	12	196,400,000	2.23	80.52	125	1,264,041,200	1.54	83.59	3	11,429,487	3	11,429,487	2.66	51.85
飲食品卸売業	6	68,400,000	24	278,200,000	3.16	85.29	372	2,698,197,100	3.30	88.77	2	9,662,711	2	9,662,711	2.25	550.17
建築材料、鉱物・金属材料等卸売業	4	85,500,000	18	313,520,000	3.56	143.98	326	2,693,318,300	3.29	83.32	0	0	0	0	0.00	-
機械器具卸売業	4	62,600,000	20	188,700,000	2.14	106.06	350	2,044,139,500	2.50	78.72	3	7,541,683	3	7,541,683	1.76	7.45
その他の卸売業	7	51,500,000	31	319,100,000	3.62	123.20	363	2,284,892,800	2.79	89.66	0	0	4	12,992,396	3.02	5278.20
各種商品小売業	0	0	1	8,000,000	0.09	40.00	28	163,951,000	0.20	74.70	0	0	0	0	0.00	-
繊維・衣服・身の回り品小売業	4	31,500,000	22	154,200,000	1.75	101.68	307	1,783,550,700	2.18	90.95	0	0	0	0	0.00	0.00
飲食品小売業	6	19,000,000	33	157,500,000	1.79	108.40	385	1,618,142,000	1.98	80.99	3	68,699,479	3	68,699,479	15.99	7177.39
機械器具小売業	4	14,000,000	52	470,900,000	5.35	172.43	449	2,689,147,400	3.29	99.15	0	0	4	16,043,557	3.74	681.66
その他の小売業	7	97,500,000	26	298,430,000	3.39	121.27	648	3,991,077,251	4.88	86.81	0	0	3	20,924,902	4.87	-
【卸売業・小売業計】	43	446,000,000	240	2,394,950,000	27.19	116.04	3,365	21,305,284,251	26.03	86.98	11	97,333,360	22	147,294,215	34.29	112.10
貸金業、クレジットカード業等非預金信用機関	0	0	0	0	0.00	-	0	0	0.00	-	0	0	0	0	0.00	-
保険業(保険媒介代理業、保険サービス業を含む)	1	10,000,000	5	22,000,000	0.25	142.86	24	81,798,000	0.10	88.28	0	0	0	0	0.00	-
【金融業・保険業計】	1	10,000,000	5	22,000,000	0.25	142.86	24	81,798,000	0.10	88.28	0	0	0	0	0.00	-
不動産取引業	4	88,000,000	13	285,490,000	3.24	511.63	99	925,628,700	1.13	94.57	0	0	0	0	0.00	-
不動産賃貸業・管理業	3	25,000,000	11	106,200,000	1.21	96.28	195	1,280,698,356	1.56	93.45	0	0	0	0	0.00	0.00
物品賃貸業	3	10,200,000	7	39,780,000	0.45	50.42	76	414,164,478	0.51	82.89	0	0	0	0	0.00	-
【不動産業・物品賃貸業計】	10	123,200,000	31	431,470,000	4.90	176.11	370	2,620,491,534	3.20	91.99	0	0	0	0	0.00	0.00

平成29年7月

☆☆ 業種別 保証利用状況 ☆☆

(単位：円、%)

	保証承諾						保証債務残高				代位弁済(元利)					
	当月		当年度累計				当年度累計				当月		当年度累計			
	件数	金額	件数	金額	金額構成比	金額前年比	件数	金額	金額構成比	金額前年比	件数	金額	件数	金額	金額構成比	金額前年比
学術・開発研究機関	0	0	0	0	0.00	-	0	0	0.00	0.00	0	0	0	0	0.00	-
専門サービス業(他に分類されないもの)	9	23,300,000	31	99,930,000	1.13	289.65	245	512,922,484	0.63	89.59	0	0	0	0	0.00	-
広告業	2	29,200,000	7	133,600,000	1.52	8906.67	73	401,722,400	0.49	86.64	0	0	0	0	0.00	0.00
技術サービス業(他に分類されないもの)	3	12,000,000	16	133,400,000	1.51	135.93	148	718,440,200	0.88	113.07	0	0	0	0	0.00	-
【学術研究、専門・技術サービス計】	14	64,500,000	54	366,930,000	4.17	273.54	466	1,633,085,084	2.00	97.69	0	0	0	0	0.00	0.00
宿泊業	1	10,000,000	4	65,000,000	0.74	1625.00	88	810,523,000	0.99	86.48	0	0	0	0	0.00	-
飲食店	12	77,000,000	44	285,400,000	3.24	112.98	778	3,115,051,500	3.81	95.15	1	1,723,461	7	27,334,153	6.36	-
持ち帰り・配達飲食サービス業	3	7,000,000	6	24,100,000	0.27	186.82	65	506,176,000	0.62	97.32	4	24,223,164	4	24,223,164	5.64	-
【宿泊業、飲食サービス業計】	16	94,000,000	54	374,500,000	4.25	138.96	931	4,431,750,500	5.42	93.67	5	25,946,625	11	51,557,317	12.00	-
洗濯・理容・美容・浴場業	2	2,300,000	11	33,500,000	0.38	101.89	226	803,696,446	0.98	80.07	3	9,993,679	3	9,993,679	2.33	11379.34
その他の生活関連サービス業	1	35,000,000	9	117,500,000	1.33	102.44	125	886,213,496	1.08	77.42	5	103,929,128	5	103,929,128	24.20	-
娯楽業	1	3,000,000	2	5,000,000	0.06	16.71	52	375,396,000	0.46	95.85	0	0	0	0	0.00	-
【生活関連サービス業、娯楽業計】	4	40,300,000	22	156,000,000	1.77	87.88	403	2,065,305,942	2.52	81.31	8	113,922,807	8	113,922,807	26.52	129718.65
学校教育	0	0	0	0	0.00	-	9	26,823,000	0.03	83.66	0	0	0	0	0.00	-
その他の教育、学習支援業	0	0	7	74,000,000	0.84	66.67	89	523,583,400	0.64	85.23	0	0	0	0	0.00	-
【教育、学習支援業計】	0	0	7	74,000,000	0.84	66.67	98	550,406,400	0.67	85.15	0	0	0	0	0.00	-
医療業	9	103,300,000	17	163,500,000	1.86	74.12	303	1,787,747,700	2.18	97.75	0	0	0	0	0.00	-
社会保険・社会福祉・介護事業	1	60,000,000	10	215,800,000	2.45	88.21	139	1,246,466,000	1.52	86.43	0	0	0	0	0.00	-
【医療、福祉計】	10	163,300,000	27	379,300,000	4.31	81.53	442	3,034,213,700	3.71	92.76	0	0	0	0	0.00	-
廃棄物処理業	1	2,000,000	4	54,000,000	0.61	216.87	105	888,253,400	1.09	90.51	0	0	0	0	0.00	-
自動車整備業	9	50,600,000	19	109,700,000	1.25	85.42	225	873,655,600	1.07	84.38	2	2,813,614	2	2,813,614	0.66	-
機械等修理業(別掲を除く)	1	3,000,000	3	9,000,000	0.10	300.00	51	130,193,000	0.16	78.38	0	0	0	0	0.00	-
職業紹介・労働者派遣業	0	0	0	0	0.00	0.00	35	333,618,000	0.41	92.02	0	0	0	0	0.00	-
その他の事業サービス業	1	10,000,000	12	88,000,000	1.00	43.74	211	962,439,792	1.18	98.45	0	0	0	0	0.00	0.00
その他のサービス業	0	0	0	0	0.00	-	0	0	0.00	0.00	0	0	0	0	0.00	-
【サービス業(他に分類されない)計】	12	65,600,000	38	260,700,000	2.96	68.06	627	3,188,159,792	3.90	89.80	2	2,813,614	2	2,813,614	0.66	8.64
分類不能の産業	0	0	0	0	0.00	-	0	0	0.00	-	0	0	0	0	0.00	-
【分類不能の産業計】	0	0	0	0	0.00	-	0	0	0.00	-	0	0	0	0	0.00	-
☆☆ 総合計 ☆☆	218	2,155,900,000	899	8,809,721,000	100.00	103.51	12,791	81,837,855,429	100.00	87.38	30	242,699,218	66	429,532,271	100.00	56.91

平成29年7月

☆☆ 承諾金額別 保証利用状況 ☆☆

(単位：円、%)

	保証承諾						保証債務残高				代位弁済(元利)					
	当月		当年度累計				当年度累計				当月		当年度累計			
	件数	金額	件数	金額	金額構成比	金額前年比	件数	金額	金額構成比	金額前年比	件数	金額	件数	金額	金額構成比	金額前年比
0万円超～30万円	0	0	1	200,000	0.00	66.67	19	2,757,000	0.00	130.48	0	0	0	0	0.00	-
30万円超～50万円	2	1,000,000	5	2,500,000	0.03	51.33	86	23,955,900	0.03	102.23	0	0	0	0	0.00	-
50万円超～100万円	11	11,000,000	54	52,450,000	0.60	74.13	713	404,231,100	0.49	104.07	3	1,316,653	7	3,769,144	0.88	393.78
100万円超～150万円	8	11,500,000	34	48,830,000	0.55	120.45	349	278,545,800	0.34	97.98	0	0	0	0	0.00	0.00
150万円超～200万円	19	37,800,000	63	124,410,000	1.41	83.40	808	898,153,510	1.10	91.77	4	3,591,159	4	3,591,159	0.84	151.03
200万円超～250万円	5	12,500,000	19	46,430,000	0.53	119.54	249	331,841,600	0.41	86.88	3	3,866,595	3	3,866,595	0.90	435.16
250万円超～300万円	36	106,300,000	119	353,400,000	4.01	127.29	1,332	2,309,191,796	2.82	93.24	1	2,514,959	5	10,738,801	2.50	93.85
300万円超～400万円	8	30,900,000	58	214,820,000	2.44	88.10	755	1,626,310,993	1.99	93.49	0	0	0	0	0.00	0.00
400万円超～500万円	23	115,000,000	119	590,500,000	6.70	102.02	1,487	4,253,484,891	5.20	87.64	2	5,138,979	8	21,080,567	4.91	73.05
500万円超～600万円	11	64,300,000	34	197,800,000	2.25	120.98	522	1,766,489,900	2.16	89.13	3	12,234,118	7	26,394,380	6.14	296.60
600万円超～700万円	6	41,500,000	29	199,500,000	2.26	99.25	458	1,833,426,200	2.24	89.43	2	7,245,790	5	18,397,266	4.28	199.30
700万円超～800万円	7	55,400,000	25	196,830,000	2.23	74.72	456	2,032,860,500	2.48	83.71	2	11,442,575	3	18,799,252	4.38	214.57
800万円超～900万円	4	35,400,000	20	174,780,000	1.98	109.10	290	1,492,719,200	1.82	91.81	0	0	0	0	0.00	0.00
900万円超～100万円	22	219,500,000	109	1,085,900,000	12.33	86.57	1,381	8,144,076,885	9.95	85.91	2	11,236,477	10	67,573,731	15.73	71.23
100万円超～150万円	13	173,800,000	54	738,350,000	8.38	115.50	1,121	8,433,111,784	10.30	85.41	1	13,372,999	4	37,561,438	8.74	45.05
150万円超～200万円	20	362,700,000	55	1,039,721,000	11.80	123.97	985	10,602,275,287	12.96	86.29	1	13,313,470	3	42,870,138	9.98	22.56
200万円超～250万円	2	46,200,000	20	471,500,000	5.35	109.38	433	5,961,477,000	7.28	84.79	0	0	1	17,464,356	4.07	31.38
250万円超～300万円	7	201,600,000	23	671,300,000	7.62	93.02	485	8,062,048,500	9.85	86.21	2	21,378,689	2	21,378,689	4.98	80.05
300万円超～350万円	3	105,000,000	10	339,500,000	3.85	103.60	213	4,210,906,000	5.15	84.19	1	27,184,155	1	27,184,155	6.33	-
350万円超～500万円	8	325,000,000	37	1,565,500,000	17.77	110.47	492	12,928,029,004	15.80	89.67	3	108,862,600	3	108,862,600	25.34	78.22
500万円超～600万円	2	119,500,000	8	455,500,000	5.17	98.70	86	3,302,520,143	4.04	87.95	0	0	0	0	0.00	-
600万円超～700万円	0	0	0	0	0.00	0.00	23	915,702,000	1.12	85.33	0	0	0	0	0.00	-
700万円超～800万円	1	80,000,000	3	240,000,000	2.72	300.00	39	1,582,576,000	1.93	90.49	0	0	0	0	0.00	0.00
800万円超～1.0億円	0	0	0	0	0.00	0.00	7	331,865,436	0.41	112.94	0	0	0	0	0.00	-
1.0億円超～1.2億円	0	0	0	0	0.00	-	0	0	0.00	-	0	0	0	0	0.00	-
1.2億円超～1.5億円	0	0	0	0	0.00	-	2	109,299,000	0.13	84.39	0	0	0	0	0.00	-
1.5億円超～2.0億円	0	0	0	0	0.00	-	0	0	0.00	-	0	0	0	0	0.00	-
2.0億円超	0	0	0	0	0.00	-	0	0	0.00	-	0	0	0	0	0.00	-
☆☆ 総合計 ☆☆	218	2,155,900,000	899	8,809,721,000	100.00	103.51	12,791	81,837,855,429	100.00	87.38	30	242,699,218	66	429,532,271	100.00	56.91

平成29年7月

☆☆ 保証期間別 保証利用状況 ☆☆

(単位：円，%)

	保 証 承 諾						保 証 債 務 残 高				代位弁済 (元利)					
	当 月		当 年 度 累 計				当 年 度 累 計				当 月		当 年 度 累 計			
	件数	金 額	件数	金 額	金額構成比	金額前年比	件数	金 額	金額構成比	金額前年比	件数	金 額	件数	金 額	金額構成比	金額前年比
3ヶ月以内	0	0	3	29,300,000	0.33	24.06	11	110,878,000	0.14	115.07	0	0	0	0	0.00	-
3ヶ月超～6ヶ月以内	4	19,500,000	11	68,000,000	0.77	36.70	39	384,060,000	0.47	68.70	1	4,396,530	1	4,396,530	1.02	5.65
6ヶ月超～1ヶ年以内	23	165,000,000	117	1,067,541,000	12.12	72.46	539	5,796,784,896	7.08	86.55	0	0	3	38,787,290	9.03	56.61
1ヶ年超～2ヶ年以内	6	52,500,000	28	207,700,000	2.36	94.36	201	1,974,017,213	2.41	85.60	0	0	1	862,834	0.20	6.12
2ヶ年超～3ヶ年以内	8	46,500,000	37	148,250,000	1.68	136.38	398	831,670,400	1.02	108.93	0	0	0	0	0.00	0.00
3ヶ年超～4ヶ年以内	2	24,000,000	13	53,100,000	0.60	61.89	194	449,470,300	0.55	80.39	1	586,757	1	586,757	0.14	-
4ヶ年超～5ヶ年以内	113	916,400,000	434	3,361,620,000	38.16	111.22	5,259	23,347,524,800	28.53	86.68	16	118,999,218	27	155,314,626	36.16	83.89
5ヶ年超～6ヶ年以内	4	40,600,000	18	198,330,000	2.25	221.35	352	1,542,009,602	1.88	92.09	1	440,059	4	9,818,753	2.29	307.78
6ヶ年超～7ヶ年以内	30	388,500,000	122	1,621,200,000	18.40	118.86	2,787	17,554,439,200	21.45	82.81	5	27,625,328	18	83,920,994	19.54	40.18
7ヶ年超～8ヶ年以内	1	8,000,000	3	22,000,000	0.25	338.46	86	599,339,500	0.73	94.08	0	0	0	0	0.00	0.00
8ヶ年超～9ヶ年以内	0	0	3	28,500,000	0.32	127.06	49	354,439,000	0.43	87.64	0	0	0	0	0.00	0.00
9ヶ年超～10ヶ年以内	27	494,900,000	109	1,962,180,000	22.27	109.55	2,766	27,044,305,972	33.05	90.19	6	90,651,326	11	135,844,487	31.63	75.78
10ヶ年超～15ヶ年以内	0	0	1	42,000,000	0.48	-	75	1,028,104,182	1.26	107.32	0	0	0	0	0.00	-
15ヶ年超	0	0	0	0	0.00	0.00	35	820,812,364	1.00	93.15	0	0	0	0	0.00	-
☆☆ 総合計 ☆☆	218	2,155,900,000	899	8,809,721,000	100.00	103.51	12,791	81,837,855,429	100.00	87.38	30	242,699,218	66	429,532,271	100.00	56.91

平成29年7月

☆☆ 資金使途別 保証利用状況 ☆☆

(単位：円，%)

	保証承諾						保証債務残高				代位弁済(元利)					
	当月		当年度累計				当年度累計				当月		当年度累計			
	件数	金額	件数	金額	金額構成比	金額前年比	件数	金額	金額構成比	金額前年比	件数	金額	件数	金額	金額構成比	金額前年比
運転	191	1,941,800,000	800	8,035,481,000	91.21	103.50	11,169	72,626,346,438	88.74	86.43	28	240,953,360	57	400,035,744	93.13	56.38
設備	13	95,500,000	41	300,240,000	3.41	128.31	901	4,225,283,246	5.16	97.18	1	1,305,799	5	18,326,579	4.27	59.69
運転・設備	14	118,600,000	58	474,000,000	5.38	92.29	721	4,986,225,745	6.09	94.51	1	440,059	4	11,169,948	2.60	76.83
☆☆ 総合計 ☆☆	218	2,155,900,000	899	8,809,721,000	100.00	103.51	12,791	81,837,855,429	100.00	87.38	30	242,699,218	66	429,532,271	100.00	56.91