

各種保証利用状況

平成29年8月

[保証の推移](#)

[事業概況](#)

[金融機関別](#)

[代理貸付別](#)

[協会制度群別](#)

[地区別](#)

[業種別](#)

[承諾金額別](#)

[保証期間別](#)

[資金使途別](#)

香川県信用保証協会

保 証 の 推 移

(1) 保証状況

(単位：千円，%)

項目	区分	8月中				平成29年度中			
		件数	金額	対前年比		件数	金額	対前年比	
				件数	金額			件数	金額
保証承諾		264	2,471,099	99.25	89.99	1,163	11,280,820	99.49	100.21
保証債務残高						12,667	80,848,998	89.15	86.94
代位弁済(元利)		25	107,860	156.25	113.46	91	537,392	91.92	63.23

(2) 月別推移表

保証承諾

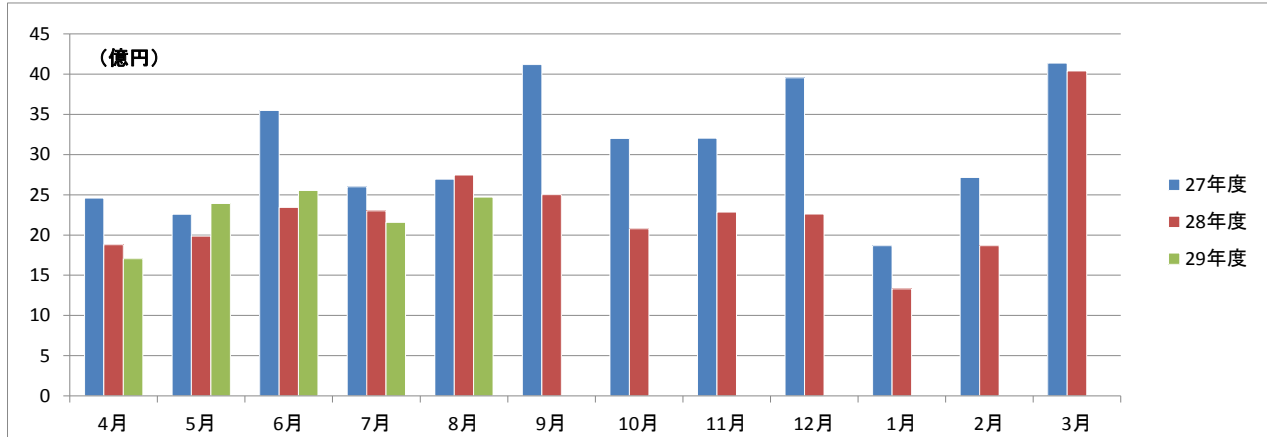

保証債務残高

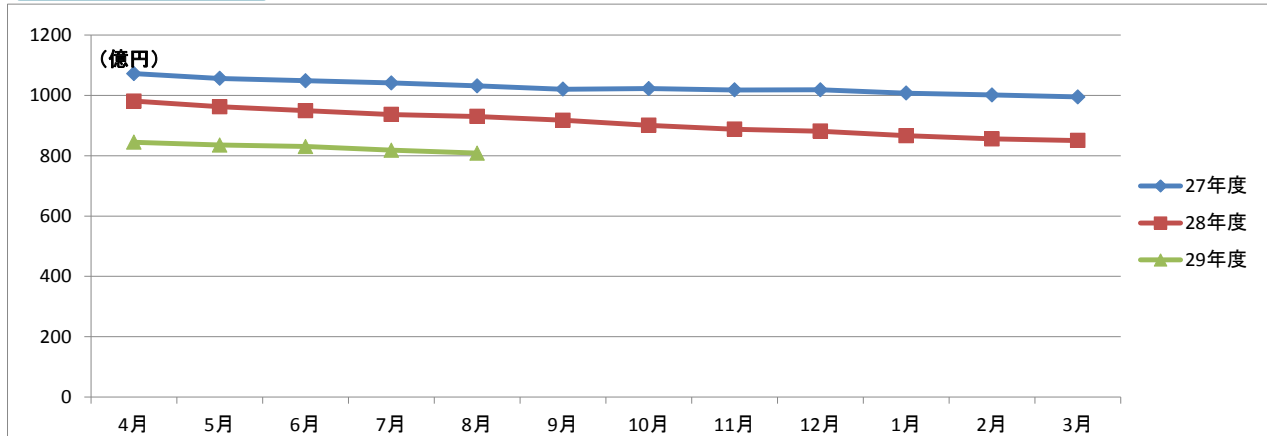

代位弁済

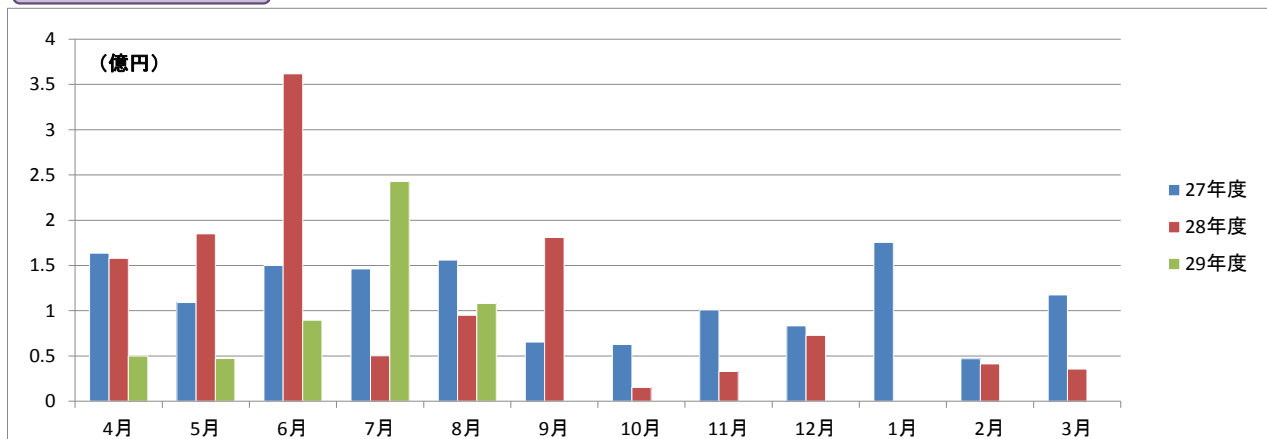

事業概況

平成29年8月31日現在

(単位:円, %)

当 月 中		項 目		当 月 末		
件 数	金 額			件 数	金 額	前年同月比
/	/	保 証 申 込	期 首 繰 越 (A)	10	60,600,000	/
272	2,627,999,000		本 年 度 中 (B)	1,183	11,521,020,000	101.52
0	0	拒 絶 (C)		0	0	
1	6,000,000	申 込 取 消 (D)		8	38,000,000	52.92
/	15,000,000	査 定 減 額 (E)		/	35,100,000	1,047.76
/	/	調 査 中 (F)		22	227,700,000	119.15
/	/	保 証 承 諾	期 首 繰 越 (G)	13,412	86,985,369,154	/
264	2,471,099,000		本 年 度 中 (H)	1,163	11,280,820,000	100.21
0	0	保 証 後 取 消 (I)		8	89,000,000	80.91
354	3,227,282,962	償 還 (J)		1,691	15,536,908,856	89.87
25	107,164,554	代 位 弁 済 (元 金) (K)		91	534,273,385	63.12
/	/	貸 付 報 告 未 着 (L)		118	1,257,009,000	104.82
/	/	保 証 債 務 残 高 (M)		12,667	80,848,997,913	86.94
/	/	代 位 弁 済	期 首 繰 越 (N)	158	284,207,522	/
25	107,164,554		本 年 度 中 元 金	91	534,273,385	63.12
/	695,005		本 年 度 中 利 息	/	3,118,445	89.86
25	107,859,559		本 年 度 中 計 (O)	91	537,391,830	63.23
1	1,350,461	回 収 (P)		7	12,604,865	32.04
0	0	償 却 (Q)		0	0	
/	/	求 償 権 残 高 (R)		242	808,994,487	68.22

平成29年8月

☆☆ 金融機関別 保証利用状況 ☆☆

(単位：円、%)

	保 証 承 諾						保 証 債 務 残 高				代位弁済 (元利)					
	当 月		当 年 度 累 計				当 年 度 累 計				当 月		当 年 度 累 計			
	件数	金 額	件数	金 額	金額構成比	金額前年比	件数	金 額	金額構成比	金額前年比	件数	金 額	件数	金 額	金額構成比	金額前年比
みずほ銀行	0	0	0	0	0.00	-	23	270,292,400	0.33	83.39	0	0	0	0	0.00	-
三菱東京UFJ銀行	0	0	0	0	0.00	0.00	16	273,532,502	0.34	75.61	0	0	0	0	0.00	0.00
三井住友銀行	0	0	2	22,000,000	0.20	110.00	13	171,272,000	0.21	84.19	0	0	0	0	0.00	-
りそな銀行	0	0	0	0	0.00	-	4	27,750,000	0.03	45.79	0	0	0	0	0.00	-
中国銀行	23	236,309,000	81	679,729,000	6.03	61.81	1,219	8,492,574,500	10.50	78.76	2	11,360,088	8	31,902,719	5.94	32.05
阿波銀行	0	0	2	22,000,000	0.20	220.00	42	444,409,000	0.55	102.07	0	0	0	0	0.00	-
百十四銀行	106	1,001,700,000	409	3,853,411,000	34.16	104.22	4,646	29,311,395,466	36.25	89.32	8	39,675,398	26	278,005,387	51.73	95.03
伊予銀行	3	28,000,000	14	147,800,000	1.31	55.98	178	1,330,056,400	1.65	82.56	0	0	0	0	0.00	0.00
四国銀行	5	52,900,000	13	116,600,000	1.03	65.32	308	2,120,941,996	2.62	74.02	0	0	0	0	0.00	0.00
徳島銀行	0	0	2	35,000,000	0.31	97.22	40	529,594,261	0.66	101.61	0	0	2	2,813,614	0.52	8.16
香川銀行	51	429,790,000	322	3,198,570,000	28.35	130.74	2,751	17,903,852,086	22.14	86.30	8	21,878,769	27	93,382,788	17.38	58.01
愛媛銀行	3	27,300,000	16	84,300,000	0.75	59.16	192	671,473,600	0.83	87.68	0	0	1	862,308	0.16	-
高知銀行	0	0	1	2,500,000	0.02	5.95	28	183,649,200	0.23	91.52	0	0	1	5,161,405	0.96	53.09
高松信用金庫	38	355,400,000	174	2,014,450,000	17.86	112.30	1,743	11,040,856,428	13.66	92.79	3	11,890,740	18	92,927,826	17.29	128.46
観音寺信用金庫	25	280,300,000	91	928,080,000	8.23	96.42	1,027	6,273,927,774	7.76	86.06	3	22,517,839	6	26,462,118	4.92	79.22
商工組合中央金庫	0	0	0	0	0.00	0.00	75	827,607,600	1.02	83.91	0	0	0	0	0.00	-
朝銀西信用組合	0	0	0	0	0.00	-	0	0	0.00	0.00	0	0	0	0	0.00	-
香川県信用組合	10	59,400,000	36	176,380,000	1.56	99.23	362	975,812,700	1.21	87.18	1	536,725	2	5,873,665	1.09	25.38
☆☆ 総合計 ☆☆	264	2,471,099,000	1,163	11,280,820,000	100.00	100.21	12,667	80,848,997,913	100.00	86.94	25	107,859,559	91	537,391,830	100.00	63.23

平成29年8月

☆☆ 代理貸付別 保証利用状況 ☆☆

(単位：円，%)

	保証承諾						保証債務残高				代位弁済(元利)					
	当月		当年度累計				当年度累計				当月		当年度累計			
	件数	金額	件数	金額	金額構成比	金額前年比	件数	金額	金額構成比	金額前年比	件数	金額	件数	金額	金額構成比	金額前年比
直貸	264	2,471,099,000	1,163	11,280,820,000	100.00	100.21	12,660	80,821,912,313	99.97	86.94	25	107,859,559	91	537,391,830	100.00	63.23
商工組合中央金庫	0	0	0	0	0.00	-	7	27,085,600	0.03	87.23	0	0	0	0	0.00	-
☆☆ 総合計 ☆☆	264	2,471,099,000	1,163	11,280,820,000	100.00	100.21	12,667	80,848,997,913	100.00	86.94	25	107,859,559	91	537,391,830	100.00	63.23

	保証承諾						保証債務残高				代位弁済(元利)					
	当月		当年度累計				当年度累計				当月		当年度累計			
	件数	金額	件数	金額	金額構成比	金額前年比	件数	金額	金額構成比	金額前年比	件数	金額	件数	金額	金額構成比	金額前年比
普通保証	63	705,400,000	256	3,454,101,000	30.62	92.43	2,225	21,786,346,600	26.95	98.36	2	12,161,825	9	100,699,876	18.74	39.96
【普通保証計】	63	705,400,000	256	3,454,101,000	30.62	92.43	2,225	21,786,346,600	26.95	98.36	2	12,161,825	9	100,699,876	18.74	39.96
改善サポート	0	0	2	14,300,000	0.13	17.17	66	880,444,300	1.09	103.48	1	5,715,427	1	5,715,427	1.06	85.52
経保GL	0	0	0	0	0.00	-	3	88,725,000	0.11	416.55	0	0	0	0	0.00	-
特定社債	0	0	0	0	0.00	-	8	141,920,000	0.18	61.47	0	0	0	0	0.00	-
流動資産担保	1	21,600,000	5	99,200,000	0.88	42.91	14	416,000,000	0.51	67.53	0	0	0	0	0.00	-
経営力強化	5	117,700,000	14	389,300,000	3.45	196.91	98	1,371,602,000	1.70	134.40	0	0	1	5,161,405	0.96	694.06
金融安定化	0	0	0	0	0.00	-	5	49,501,000	0.06	96.73	0	0	0	0	0.00	-
全国緊急	0	0	0	0	0.00	-	463	2,590,857,400	3.20	69.75	0	0	4	6,636,731	1.23	44.72
震災緊急	0	0	0	0	0.00	-	1	5,981,000	0.01	37.41	0	0	0	0	0.00	-
条変改善借換	1	44,509,000	1	44,509,000	0.39	-	1	29,332,000	0.04	-	0	0	0	0	0.00	-
カードローン	4	27,000,000	9	54,000,000	0.48	234.78	34	161,455,001	0.20	101.82	0	0	0	0	0.00	-
手形貸付根	8	93,000,000	38	387,650,000	3.44	88.76	88	827,150,000	1.02	86.14	0	0	0	0	0.00	0.00
手形割引根	0	0	0	0	0.00	-	2	3,000,000	0.00	7.63	0	0	0	0	0.00	-
当座貸越根	6	64,500,000	13	173,500,000	1.54	109.81	69	1,299,150,912	1.61	71.62	0	0	0	0	0.00	-
長期経営資金	0	0	0	0	0.00	-	7	135,649,600	0.17	82.47	0	0	0	0	0.00	-
グローアップ	3	12,000,000	10	30,000,000	0.27	600.00	34	98,400,000	0.12	164.27	0	0	0	0	0.00	-
経営サポート	0	0	1	20,000,000	0.18	-	11	238,292,000	0.29	348.28	0	0	0	0	0.00	-
パワーアップ	5	172,000,000	30	902,000,000	8.00	103.31	163	3,260,201,000	4.03	127.06	0	0	0	0	0.00	-
コラボさぬき	0	0	3	50,000,000	0.44	66.67	24	520,716,000	0.64	89.82	0	0	0	0	0.00	-
ステップアップ	56	227,200,000	229	1,031,080,000	9.14	110.81	1,039	3,467,400,600	4.29	131.97	0	0	6	28,156,677	5.24	-
経営安定関連	0	0	5	77,400,000	0.69	101.36	291	2,378,967,400	2.94	66.77	2	2,435,696	2	2,435,696	0.45	5.97
創業関連	6	20,000,000	16	64,980,000	0.58	331.53	52	152,415,800	0.19	156.30	0	0	0	0	0.00	-
創業等関連	0	0	0	0	0.00	-	9	22,323,000	0.03	70.89	1	101,044	1	101,044	0.02	5.03
小口零細企業	0	0	0	0	0.00	-	2	1,423,000	0.00	86.19	0	0	0	0	0.00	-
地域産業資源	0	0	0	0	0.00	-	1	2,530,000	0.00	94.23	0	0	0	0	0.00	-
せとうち	0	0	1	40,000,000	0.35	-	1	40,000,000	0.05	-	0	0	0	0	0.00	-
【協会制度保証計】	95	799,509,000	377	3,377,919,000	29.94	108.63	2,486	18,183,437,013	22.49	94.43	4	8,252,167	15	48,206,980	8.97	56.57
県商店活	0	0	0	0	0.00	0.00	2	8,451,000	0.01	334.03	0	0	0	0	0.00	-
経安長期	44	425,900,000	263	2,122,150,000	18.81	107.66	3,164	13,356,546,900	16.52	85.76	4	4,278,877	22	79,756,024	14.84	62.69
経安短期	23	126,490,000	94	615,660,000	5.46	80.21	235	1,528,746,000	1.89	82.69	1	9,974,218	4	34,488,007	6.42	413.55
経営活性化	1	4,000,000	3	41,000,000	0.36	52.88	122	340,660,000	0.42	79.74	0	0	2	8,104,859	1.51	26.40
県ベンチャー	0	0	1	10,000,000	0.09	-	8	66,918,000	0.08	102.31	0	0	0	0	0.00	0.00
新規創業一般	1	4,000,000	7	29,500,000	0.26	159.46	146	329,792,000	0.41	102.32	0	0	1	1,559,244	0.29	67.80

	保証承諾						保証債務残高				代位弁済(元利)					
	当月		当年度累計				当年度累計				当月		当年度累計			
	件数	金額	件数	金額	金額構成比	金額前年比	件数	金額	金額構成比	金額前年比	件数	金額	件数	金額	金額構成比	金額前年比
県環境保全施設	0	0	0	0	0.00	-	10	20,082,000	0.02	54.78	0	0	0	0	0.00	-
県新事業進出	0	0	1	12,800,000	0.11	-	7	78,500,000	0.10	108.98	0	0	0	0	0.00	-
経済変動対策	28	319,000,000	128	1,371,690,000	12.16	95.28	3,805	22,691,506,300	28.07	73.86	12	68,662,203	33	247,786,477	46.11	103.08
県再生支援	2	65,000,000	11	166,000,000	1.47	239.88	147	1,539,077,200	1.90	105.79	0	0	1	6,105,635	1.14	25.60
県小口零細	0	0	0	0	0.00	-	4	8,785,000	0.01	71.93	0	0	0	0	0.00	-
新規創業開業	0	0	1	10,000,000	0.09	125.00	42	120,360,500	0.15	83.67	0	0	1	4,232,656	0.79	-
緊急経営改善	0	0	0	0	0.00	-	27	65,983,000	0.08	90.76	1	804,573	1	804,573	0.15	46.42
県20年渇水	0	0	0	0	0.00	-	1	4,334,000	0.01	22.32	0	0	0	0	0.00	-
地震対策緊急	0	0	0	0	0.00	-	20	159,986,400	0.20	78.59	0	0	0	0	0.00	0.00
県小口零細緊急	0	0	0	0	0.00	-	1	1,568,000	0.00	74.81	0	0	0	0	0.00	-
県アスベスト	0	0	0	0	0.00	-	1	6,572,000	0.01	94.30	0	0	0	0	0.00	-
県16年災害	0	0	0	0	0.00	-	6	14,453,000	0.02	65.83	0	0	0	0	0.00	0.00
県セーフティ	0	0	0	0	0.00	-	21	72,627,000	0.09	61.53	0	0	1	1,921,803	0.36	132.51
県連鎖倒産防止	0	0	0	0	0.00	-	2	15,005,000	0.02	95.12	0	0	0	0	0.00	-
県熊本地震	0	0	0	0	0.00	-	1	27,750,000	0.03	-	0	0	0	0	0.00	-
【県制度融資保証計】	99	944,390,000	509	4,378,800,000	38.82	100.60	7,772	40,457,703,300	50.04	79.11	18	83,719,871	66	384,759,278	71.60	75.05
県・市町小口	6	14,300,000	19	57,500,000	0.51	113.86	177	333,897,000	0.41	100.66	1	3,725,696	1	3,725,696	0.69	-
【県・市町協調制度計】	6	14,300,000	19	57,500,000	0.51	113.86	177	333,897,000	0.41	100.66	1	3,725,696	1	3,725,696	0.69	-
丸亀市新風融資	0	0	1	5,000,000	0.04	-	2	5,114,000	0.01	110.74	0	0	0	0	0.00	-
丸亀市団扇工業	1	7,500,000	1	7,500,000	0.07	100.00	5	82,500,000	0.10	100.00	0	0	0	0	0.00	-
【市制度融資保証計】	1	7,500,000	2	12,500,000	0.11	166.67	7	87,614,000	0.11	100.57	0	0	0	0	0.00	-
☆☆ 総合計 ☆☆	264	2,471,099,000	1,163	11,280,820,000	100.00	100.21	12,667	80,848,997,913	100.00	86.96	25	107,859,559	91	537,391,830	100.00	63.23

平成29年8月

☆☆ 地区別 保証利用状況 ☆☆

(単位：円、%)

	保証承諾						保証債務残高				代位弁済(元利)					
	当月		当年度累計				当年度累計				当月		当年度累計			
	件数	金額	件数	金額	金額構成比	金額前年比	件数	金額	金額構成比	金額前年比	件数	金額	件数	金額	金額構成比	金額前年比
高松市	116	908,400,000	531	5,456,650,000	48.37	114.99	5,495	36,185,252,936	44.76	87.82	13	39,796,962	52	356,980,350	66.43	82.42
丸亀市	28	304,300,000	111	1,080,830,000	9.58	81.12	1,344	8,339,358,237	10.31	87.82	3	13,937,504	15	56,085,785	10.44	131.44
坂出市	7	66,800,000	52	518,500,000	4.60	56.45	756	4,897,495,900	6.06	82.42	0	0	5	17,602,801	3.28	-
善通寺市	6	45,500,000	21	95,000,000	0.84	32.48	316	1,816,260,500	2.25	83.38	0	0	0	0	0.00	0.00
観音寺市	19	143,500,000	90	774,850,000	6.87	81.21	976	6,100,704,400	7.55	90.71	2	388,932	2	388,932	0.07	0.42
さぬき市	8	91,300,000	61	635,920,000	5.64	206.11	555	3,248,500,800	4.02	90.05	0	0	0	0	0.00	0.00
東かがわ市	8	61,990,000	43	354,390,000	3.14	80.36	458	3,023,296,100	3.74	89.18	0	0	0	0	0.00	0.00
三豊市	26	294,509,000	74	739,189,000	6.55	112.89	851	5,257,809,255	6.50	82.17	4	33,445,243	5	34,032,000	6.33	282.38
小豆郡 土庄町	7	76,500,000	23	301,900,000	2.68	103.85	225	1,456,960,400	1.80	79.19	0	0	0	0	0.00	0.00
小豆郡 小豆島町	9	77,100,000	28	210,971,000	1.87	69.30	320	2,308,198,300	2.85	78.68	0	0	2	28,732,496	5.35	3001.83
木田郡 三木町	8	58,300,000	24	165,900,000	1.47	150.27	259	1,471,009,100	1.82	96.00	0	0	1	1,921,803	0.36	-
香川郡 直島町	0	0	1	10,000,000	0.09	38.46	32	168,194,000	0.21	72.00	0	0	0	0	0.00	-
綾歌郡 宇多津町	4	78,500,000	21	198,620,000	1.76	90.58	226	1,432,888,178	1.77	91.77	0	0	2	7,661,952	1.43	-
綾歌郡 綾川町	3	28,700,000	26	202,600,000	1.80	84.42	268	1,413,661,407	1.75	86.68	2	9,567,724	3	10,191,452	1.90	-
仲多度郡 琴平町	6	138,000,000	21	291,800,000	2.59	153.90	183	1,310,701,000	1.62	83.30	0	0	2	3,460,546	0.64	28.55
仲多度郡 多度津町	4	28,900,000	22	131,000,000	1.16	83.62	241	1,479,651,600	1.83	90.07	0	0	1	9,610,519	1.79	325.16
仲多度郡 まんのう町	5	68,800,000	14	112,700,000	1.00	154.60	162	939,055,800	1.16	85.50	1	10,723,194	1	10,723,194	2.00	93.34
☆☆ 総合計 ☆☆	264	2,471,099,000	1,163	11,280,820,000	100.00	100.21	12,667	80,848,997,913	100.00	86.94	25	107,859,559	91	537,391,830	100.00	63.23

平成29年8月

☆☆ 業種別 保証利用状況 ☆☆

(単位：円、%)

	保証承諾						保証債務残高				代位弁済(元利)					
	当月		当年度累計				当年度累計				当月		当年度累計			
	件数	金額	件数	金額	金額構成比	金額前年比	件数	金額	金額構成比	金額前年比	件数	金額	件数	金額	金額構成比	金額前年比
農業	0	0	0	0	0.00	-	6	4,334,000	0.01	132.78	0	0	0	0	0.00	-
林業	0	0	1	9,000,000	0.08	-	1	9,000,000	0.01	-	0	0	0	0	0.00	-
【農業、林業計】	0	0	1	9,000,000	0.08	-	7	13,334,000	0.02	408.52	0	0	0	0	0.00	-
鉱業・採石業・砂利採取業	0	0	1	8,500,000	0.08	15.45	41	363,190,000	0.45	99.16	0	0	0	0	0.00	-
【鉱業・採石業・砂利採取業計】	0	0	1	8,500,000	0.08	15.45	41	363,190,000	0.45	99.16	0	0	0	0	0.00	-
総合工事業	29	336,000,000	126	1,303,880,000	11.56	86.16	1,294	9,406,111,696	11.63	87.26	0	0	4	17,897,739	3.33	76.77
職別工事業(設備工事業を除く)	27	191,600,000	122	1,067,400,000	9.46	109.70	1,072	5,489,401,500	6.79	88.44	3	4,755,989	11	41,609,028	7.74	3006.64
設備工事業	22	223,900,000	77	571,300,000	5.06	119.87	697	3,312,925,000	4.10	89.58	0	0	7	29,148,101	5.42	64.63
【建設業計】	78	751,500,000	325	2,942,580,000	26.08	99.32	3,063	18,208,438,196	22.52	88.03	3	4,755,989	22	88,654,868	16.50	127.01
食料品製造業	7	56,700,000	37	527,121,000	4.67	85.27	432	4,000,146,000	4.95	85.82	4	17,113,620	6	45,846,116	8.53	1574.93
飲料・たばこ・飼料製造業	0	0	1	2,500,000	0.02	6.25	22	176,607,000	0.22	84.46	0	0	0	0	0.00	0.00
繊維工業	4	98,000,000	13	159,500,000	1.41	131.28	156	1,068,828,624	1.32	85.61	0	0	0	0	0.00	0.00
木材・木製品製造業(家具を除く)	0	0	10	98,350,000	0.87	66.75	71	715,101,800	0.88	89.70	1	10,723,194	1	10,723,194	2.00	-
家具・装備品製造業	3	19,490,000	12	98,610,000	0.87	219.33	123	731,011,100	0.90	84.53	0	0	0	0	0.00	0.00
パルプ・紙・紙加工品製造業	1	57,000,000	4	153,000,000	1.36	318.75	37	456,656,000	0.56	105.65	0	0	0	0	0.00	-
印刷・同関連業	2	8,000,000	8	86,000,000	0.76	61.56	162	1,453,575,800	1.80	75.53	0	0	2	1,312,943	0.24	1.10
化学工業	0	0	1	42,000,000	0.37	-	18	145,057,500	0.18	108.96	0	0	0	0	0.00	-
石油製品・石炭製品製造業	0	0	0	0	0.00	-	0	0	0.00	-	0	0	0	0	0.00	-
プラスチック製品製造業(別掲を除く)	2	31,000,000	6	64,500,000	0.57	127.72	81	697,663,500	0.86	91.57	0	0	0	0	0.00	-
ゴム製品製造業	0	0	1	1,000,000	0.01	-	9	161,605,502	0.20	96.74	0	0	0	0	0.00	-
なめし革・同製品・毛皮製造業	2	10,000,000	7	40,000,000	0.35	85.11	53	427,752,400	0.53	93.22	0	0	0	0	0.00	-
窯業・土石製品製造業	5	97,309,000	15	205,809,000	1.82	279.63	175	1,429,971,000	1.77	79.09	0	0	0	0	0.00	0.00
鉄鋼業	0	0	2	43,000,000	0.38	430.00	18	266,858,000	0.33	83.55	0	0	0	0	0.00	-
非鉄金属製造業	1	10,000,000	1	10,000,000	0.09	-	7	38,178,000	0.05	105.11	0	0	0	0	0.00	-
金属製品製造業	8	87,300,000	23	293,600,000	2.60	85.22	271	2,201,815,991	2.72	88.33	0	0	0	0	0.00	-
はん用機械器具製造業	1	19,300,000	6	68,400,000	0.61	155.81	47	302,775,000	0.37	87.06	0	0	0	0	0.00	-
生産用機械器具製造業	4	79,000,000	10	133,100,000	1.18	92.11	161	1,008,383,400	1.25	65.35	0	0	0	0	0.00	-
業務用機械器具製造業	0	0	0	0	0.00	0.00	13	81,785,000	0.10	54.90	0	0	0	0	0.00	-
電子部品・デバイス・電子回路製造業	0	0	0	0	0.00	-	16	151,801,000	0.19	91.54	0	0	0	0	0.00	-
電気機械器具製造業	1	5,000,000	6	93,000,000	0.82	212.47	84	653,627,400	0.81	76.72	0	0	0	0	0.00	-
情報通信機械器具製造業	0	0	0	0	0.00	-	1	6,992,000	0.01	60.81	0	0	0	0	0.00	-
輸送用機械器具製造業	0	0	3	8,500,000	0.08	54.84	35	255,539,000	0.32	76.38	0	0	0	0	0.00	-
その他の製造業	2	15,500,000	6	86,500,000	0.77	98.86	92	624,527,000	0.77	87.86	0	0	0	0	0.00	0.00
【製造業計】	43	593,599,000	172	2,214,490,000	19.63	109.49	2,084	17,056,258,017	21.10	83.49	5	27,836,814	9	57,882,253	10.77	15.50

平成29年8月

☆☆ 業種別 保証利用状況 ☆☆

(単位：円、%)

	保証承諾						保証債務残高				代位弁済(元利)					
	当月		当年度累計				当年度累計				当月		当年度累計			
	件数	金額	件数	金額	金額構成比	金額前年比	件数	金額	金額構成比	金額前年比	件数	金額	件数	金額	金額構成比	金額前年比
電気業	0	0	0	0	0.00	-	17	90,185,400	0.11	86.63	0	0	0	0	0.00	-
【電気・ガス・熱供給・水道業計】	0	0	0	0	0.00	-	17	90,185,400	0.11	86.63	0	0	0	0	0.00	-
通信業	0	0	0	0	0.00	-	7	20,521,000	0.03	57.11	0	0	0	0	0.00	-
放送業	0	0	0	0	0.00	-	0	0	0.00	-	0	0	0	0	0.00	-
情報サービス業	2	38,000,000	8	76,000,000	0.67	107.65	66	427,351,000	0.53	97.73	0	0	0	0	0.00	-
インターネット附随サービス業	0	0	0	0	0.00	0.00	10	26,393,000	0.03	42.17	0	0	0	0	0.00	-
映像・音声・文字情報制作業	1	3,000,000	7	41,000,000	0.36	292.86	41	228,657,400	0.28	94.03	0	0	0	0	0.00	-
【情報通信業計】	3	41,000,000	15	117,000,000	1.04	122.38	124	702,922,400	0.87	90.23	0	0	0	0	0.00	-
鉄道業	0	0	0	0	0.00	-	1	17,393,000	0.02	68.17	0	0	0	0	0.00	-
道路旅客運送業	0	0	3	56,000,000	0.50	52.43	113	825,517,000	1.02	95.09	0	0	0	0	0.00	-
道路貨物運送業	17	199,800,000	37	422,400,000	3.74	61.68	479	4,265,487,844	5.28	81.58	0	0	0	0	0.00	0.00
水運業	3	45,000,000	10	185,800,000	1.65	104.21	59	621,739,800	0.77	87.23	0	0	0	0	0.00	-
倉庫業	0	0	0	0	0.00	-	6	66,179,000	0.08	91.99	0	0	0	0	0.00	-
運輸に附帯するサービス業	0	0	1	25,000,000	0.22	24.27	17	308,979,000	0.38	83.59	0	0	0	0	0.00	0.00
【運輸業、郵便業計】	20	244,800,000	51	689,200,000	6.11	64.23	675	6,105,295,644	7.55	83.91	0	0	0	0	0.00	0.00
各種商品卸売業	0	0	1	10,000,000	0.09	333.33	12	73,546,000	0.09	97.93	0	0	0	0	0.00	-
繊維・衣服等卸売業	0	0	12	196,400,000	1.74	80.52	124	1,255,839,100	1.55	84.55	0	0	3	11,429,487	2.13	51.85
飲食品卸売業	7	69,500,000	31	347,700,000	3.08	82.26	362	2,638,169,900	3.26	87.89	3	13,937,504	5	23,600,215	4.39	1343.74
建築材料、鉱物・金属材料等卸売業	3	83,000,000	21	396,520,000	3.51	104.14	315	2,650,054,300	3.28	81.72	0	0	0	0	0.00	-
機械器具卸売業	9	62,800,000	29	251,500,000	2.23	112.57	344	2,034,138,000	2.52	80.15	0	0	3	7,541,683	1.40	7.45
その他の卸売業	3	18,700,000	34	337,800,000	2.99	112.71	363	2,222,314,100	2.75	87.96	0	0	4	12,992,396	2.42	50.46
各種商品小売業	0	0	1	8,000,000	0.07	40.00	28	162,244,000	0.20	79.12	0	0	0	0	0.00	0.00
織物・衣服・身の回り品小売業	6	52,800,000	28	207,000,000	1.83	120.24	305	1,766,680,100	2.19	92.02	0	0	0	0	0.00	0.00
飲食品小売業	6	35,700,000	39	193,200,000	1.71	109.59	378	1,586,827,300	1.96	82.04	2	6,891,469	5	75,590,948	14.07	7897.38
機械器具小売業	10	92,700,000	62	563,600,000	5.00	124.25	451	2,666,943,200	3.30	97.45	0	0	4	16,043,557	2.99	372.21
その他の小売業	16	82,100,000	42	380,530,000	3.37	117.17	640	3,858,190,751	4.77	85.12	0	0	3	20,924,902	3.89	-
【卸売業・小売業計】	60	497,300,000	300	2,892,250,000	25.64	106.32	3,322	20,914,946,751	25.87	86.43	5	20,828,973	27	168,123,188	31.29	92.85
貸金業、クレジットカード業等非預金信用機関	0	0	0	0	0.00	-	0	0	0.00	-	0	0	0	0	0.00	-
保険業(保険媒介代理業、保険サービス業を含む)	1	2,000,000	6	24,000,000	0.21	109.59	23	80,017,000	0.10	88.33	0	0	0	0	0.00	-
【金融業・保険業計】	1	2,000,000	6	24,000,000	0.21	109.59	23	80,017,000	0.10	88.33	0	0	0	0	0.00	-
不動産取引業	6	39,000,000	19	324,490,000	2.88	581.52	102	935,629,400	1.16	98.38	0	0	0	0	0.00	-
不動産賃貸業・管理業	4	32,900,000	15	139,100,000	1.23	60.25	197	1,274,143,686	1.58	92.03	0	0	0	0	0.00	0.00
物品賃貸業	1	4,000,000	8	43,780,000	0.39	55.49	75	409,285,978	0.51	84.32	0	0	0	0	0.00	-
【不動産業・物品賃貸業計】	11	75,900,000	42	507,370,000	4.50	138.79	374	2,619,059,064	3.24	92.84	0	0	0	0	0.00	0.00

平成29年8月

☆☆ 業種別 保証利用状況 ☆☆

(単位：円、%)

	保証承諾						保証債務残高				代位弁済(元利)					
	当月		当年度累計				当年度累計				当月		当年度累計			
	件数	金額	件数	金額	金額構成比	金額前年比	件数	金額	金額構成比	金額前年比	件数	金額	件数	金額	金額構成比	金額前年比
学術・開発研究機関	0	0	0	0	0.00	-	0	0	0.00	0.00	0	0	0	0	0.00	-
専門サービス業(他に分類されないもの)	4	9,300,000	35	109,230,000	0.97	263.20	240	512,939,135	0.63	90.44	0	0	0	0	0.00	-
広告業	0	0	7	133,600,000	1.18	1571.76	65	381,888,300	0.47	83.84	2	4,035,269	2	4,035,269	0.75	10.21
技術サービス業(他に分類されないもの)	5	42,700,000	21	176,100,000	1.56	119.44	147	678,789,300	0.84	106.44	0	0	0	0	0.00	-
【学術研究、専門・技術サービス計】	9	52,000,000	63	418,930,000	3.71	212.18	452	1,573,616,735	1.95	94.77	2	4,035,269	2	4,035,269	0.75	10.21
宿泊業	0	0	4	65,000,000	0.58	1625.00	88	797,495,000	0.99	86.14	0	0	0	0	0.00	-
飲食店	17	65,300,000	61	350,700,000	3.11	103.03	778	3,081,415,100	3.81	96.06	4	33,445,243	11	60,779,396	11.31	275.32
持ち帰り・配達飲食サービス業	1	4,000,000	7	28,100,000	0.25	152.72	67	505,341,000	0.63	100.25	0	0	4	24,223,164	4.51	-
【宿泊業、飲食サービス業計】	18	69,300,000	72	443,800,000	3.93	122.33	933	4,384,251,100	5.42	94.53	4	33,445,243	15	85,002,560	15.82	385.04
洗濯・理容・美容・浴場業	5	23,600,000	16	57,100,000	0.51	173.66	223	791,184,282	0.98	80.30	4	7,389,547	7	17,383,226	3.23	19793.48
その他の生活関連サービス業	0	0	9	117,500,000	1.04	84.11	116	818,035,996	1.01	72.11	0	0	5	103,929,128	19.34	-
娯楽業	1	1,000,000	3	6,000,000	0.05	7.51	53	373,424,500	0.46	96.26	0	0	0	0	0.00	-
【生活関連サービス業、娯楽業計】	6	24,600,000	28	180,600,000	1.60	71.52	392	1,982,644,778	2.45	79.06	4	7,389,547	12	121,312,354	22.57	138132.78
学校教育	0	0	0	0	0.00	-	9	26,404,000	0.03	83.44	0	0	0	0	0.00	-
その他の教育、学習支援業	0	0	7	74,000,000	0.66	64.91	87	516,427,500	0.64	84.80	0	0	0	0	0.00	-
【教育、学習支援業計】	0	0	7	74,000,000	0.66	64.91	96	542,831,500	0.67	84.73	0	0	0	0	0.00	-
医療業	4	40,000,000	21	203,500,000	1.80	69.74	303	1,808,854,800	2.24	98.78	0	0	0	0	0.00	-
社会保険・社会福祉・介護事業	4	42,600,000	14	258,400,000	2.29	89.34	140	1,266,907,000	1.57	89.54	0	0	0	0	0.00	-
【医療、福祉計】	8	82,600,000	35	461,900,000	4.09	79.50	443	3,075,761,800	3.80	94.75	0	0	0	0	0.00	-
廃棄物処理業	1	5,000,000	5	59,000,000	0.52	157.75	105	874,995,400	1.08	89.77	0	0	0	0	0.00	-
自動車整備業	0	0	19	109,700,000	0.97	71.36	220	845,373,500	1.05	81.91	2	9,567,724	4	12,381,338	2.30	-
機械等修理業(別掲を除く)	0	0	3	9,000,000	0.08	90.00	49	123,081,000	0.15	77.32	0	0	0	0	0.00	-
職業紹介・労働者派遣業	2	16,500,000	2	16,500,000	0.15	64.71	36	330,736,000	0.41	92.63	0	0	0	0	0.00	-
その他の事業サービス業	4	15,000,000	16	103,000,000	0.91	49.95	211	962,059,628	1.19	96.67	0	0	0	0	0.00	0.00
その他のサービス業	0	0	0	0	0.00	-	0	0	0.00	0.00	0	0	0	0	0.00	-
【サービス業(他に分類されない)計】	7	36,500,000	45	297,200,000	2.63	68.67	621	3,136,245,528	3.88	88.46	2	9,567,724	4	12,381,338	2.30	38.03
分類不能の産業	0	0	0	0	0.00	-	0	0	0.00	-	0	0	0	0	0.00	-
【分類不能の産業計】	0	0	0	0	0.00	-	0	0	0.00	-	0	0	0	0	0.00	-
☆☆ 総合計 ☆☆	264	2,471,099,000	1,163	11,280,820,000	100.00	100.21	12,667	80,848,997,913	100.00	86.94	25	107,859,559	91	537,391,830	100.00	63.23

平成29年8月

☆☆ 承諾金額別 保証利用状況 ☆☆

(単位：円、%)

	保証承諾						保証債務残高				代位弁済(元利)					
	当月		当年度累計				当年度累計				当月		当年度累計			
	件数	金額	件数	金額	金額構成比	金額前年比	件数	金額	金額構成比	金額前年比	件数	金額	件数	金額	金額構成比	金額前年比
0万円超～30万円	1	200,000	2	400,000	0.00	57.14	18	2,515,000	0.00	102.53	0	0	0	0	0.00	-
30万円超～50万円	0	0	5	2,500,000	0.02	46.55	85	23,301,300	0.03	101.95	0	0	0	0	0.00	-
50万円超～100万円	16	15,900,000	70	68,350,000	0.61	79.47	709	400,797,100	0.50	102.63	0	0	7	3,769,144	0.70	221.61
100万円超～150万円	7	9,600,000	41	58,430,000	0.52	112.73	351	280,639,300	0.35	97.37	2	1,173,619	2	1,173,619	0.22	81.23
150万円超～200万円	18	35,400,000	81	159,810,000	1.42	82.22	801	897,275,110	1.11	90.64	1	287,888	5	3,879,047	0.72	163.14
200万円超～250万円	7	17,500,000	26	63,930,000	0.57	137.96	248	333,141,300	0.41	90.13	1	101,044	4	3,967,639	0.74	127.97
250万円超～300万円	37	110,500,000	156	463,900,000	4.11	119.53	1,334	2,323,541,996	2.87	94.31	2	2,885,945	7	13,624,746	2.54	101.72
300万円超～400万円	18	67,800,000	76	282,620,000	2.51	97.38	760	1,635,266,624	2.02	94.58	0	0	0	0	0.00	0.00
400万円超～500万円	37	182,500,000	156	773,000,000	6.85	103.63	1,470	4,235,533,791	5.24	88.45	5	10,001,497	13	31,082,064	5.78	68.02
500万円超～600万円	11	63,700,000	45	261,500,000	2.32	118.06	513	1,733,371,200	2.14	89.36	5	20,876,904	12	47,271,284	8.80	374.16
600万円超～700万円	8	55,500,000	37	255,000,000	2.26	92.06	452	1,816,841,300	2.25	88.90	0	0	5	18,397,266	3.42	199.30
700万円超～800万円	4	31,000,000	29	227,830,000	2.02	75.26	448	1,995,972,500	2.47	83.73	3	10,372,297	6	29,171,549	5.43	332.96
800万円超～900万円	5	43,800,000	25	218,580,000	1.94	129.18	289	1,483,016,900	1.83	93.31	1	8,064,000	1	8,064,000	1.50	44.65
900万円超～100万円	31	308,690,000	140	1,394,590,000	12.36	90.95	1,372	8,084,621,574	10.00	86.84	1	9,974,218	11	77,547,949	14.43	65.60
100万円超～150万円	19	257,500,000	73	995,850,000	8.83	110.90	1,091	8,240,380,735	10.19	84.18	2	16,919,236	6	54,480,674	10.14	57.09
150万円超～200万円	17	321,500,000	72	1,361,221,000	12.07	114.66	973	10,500,498,770	12.99	87.67	1	7,120,768	4	49,990,906	9.30	22.30
200万円超～250万円	7	164,800,000	27	636,300,000	5.64	107.60	426	5,911,376,200	7.31	85.52	1	20,082,143	2	37,546,499	6.99	67.47
250万円超～300万円	8	230,700,000	31	902,000,000	8.00	86.36	480	7,939,284,500	9.82	84.81	0	0	2	21,378,689	3.98	80.05
300万円超～350万円	4	134,000,000	14	473,500,000	4.20	89.73	207	4,120,333,000	5.10	82.18	0	0	1	27,184,155	5.06	-
350万円超～500万円	7	303,509,000	44	1,869,009,000	16.57	98.50	482	12,676,299,360	15.68	87.66	0	0	3	108,862,600	20.26	78.22
500万円超～600万円	2	117,000,000	10	572,500,000	5.07	100.17	89	3,436,312,917	4.25	89.49	0	0	0	0	0.00	-
600万円超～700万円	0	0	0	0	0.00	0.00	23	900,342,000	1.11	81.60	0	0	0	0	0.00	-
700万円超～800万円	0	0	3	240,000,000	2.13	300.00	38	1,472,942,000	1.82	85.64	0	0	0	0	0.00	0.00
800万円超～1.0億円	0	0	0	0	0.00	0.00	6	296,965,436	0.37	79.67	0	0	0	0	0.00	-
1.0億円超～1.2億円	0	0	0	0	0.00	-	0	0	0.00	-	0	0	0	0	0.00	-
1.2億円超～1.5億円	0	0	0	0	0.00	-	2	108,428,000	0.13	84.28	0	0	0	0	0.00	-
1.5億円超～2.0億円	0	0	0	0	0.00	-	0	0	0.00	-	0	0	0	0	0.00	-
2.0億円超	0	0	0	0	0.00	-	0	0	0.00	-	0	0	0	0	0.00	-
☆☆ 総合計 ☆☆	264	2,471,099,000	1,163	11,280,820,000	100.00	100.21	12,667	80,848,997,913	100.00	86.94	25	107,859,559	91	537,391,830	100.00	63.23

平成29年8月

☆☆ 保証期間別 保証利用状況 ☆☆

(単位：円，%)

	保 証 承 諾						保 証 債 務 残 高				代位弁済 (元利)					
	当 月		当 年 度 累 計				当 年 度 累 計				当 月		当 年 度 累 計			
	件数	金 額	件数	金 額	金額構成比	金額前年比	件数	金 額	金額構成比	金額前年比	件数	金 額	件数	金 額	金額構成比	金額前年比
3ヶ月以内	2	27,000,000	5	56,300,000	0.50	41.40	10	104,320,000	0.13	106.13	0	0	0	0	0.00	-
3ヶ月超～6ヶ月以内	5	26,700,000	16	94,700,000	0.84	45.14	41	372,053,000	0.46	66.63	1	5,715,427	2	10,111,957	1.88	10.11
6ヶ月超～1ヶ年以内	43	443,890,000	160	1,511,431,000	13.40	76.48	527	5,621,514,896	6.95	83.97	2	15,940,001	5	54,727,291	10.18	79.87
1ヶ年超～2ヶ年以内	11	98,700,000	39	306,400,000	2.72	107.92	194	1,792,087,213	2.22	76.99	0	0	1	862,834	0.16	6.12
2ヶ年超～3ヶ年以内	16	83,800,000	53	232,050,000	2.06	180.58	400	847,971,900	1.05	111.75	0	0	0	0	0.00	0.00
3ヶ年超～4ヶ年以内	5	20,300,000	18	73,400,000	0.65	77.02	197	467,215,900	0.58	82.63	0	0	1	586,757	0.11	-
4ヶ年超～5ヶ年以内	106	681,100,000	540	4,042,720,000	35.84	101.09	5,231	23,290,716,400	28.81	87.42	5	6,187,668	32	161,502,294	30.05	71.72
5ヶ年超～6ヶ年以内	7	23,500,000	25	221,830,000	1.97	185.48	349	1,542,352,502	1.91	92.92	2	4,413,276	6	14,232,029	2.65	276.51
6ヶ年超～7ヶ年以内	33	427,000,000	155	2,048,200,000	18.16	105.17	2,732	17,223,137,100	21.30	81.97	6	26,415,758	24	110,336,752	20.53	52.28
7ヶ年超～8ヶ年以内	3	98,100,000	6	120,100,000	1.06	338.31	83	603,144,500	0.75	92.17	0	0	0	0	0.00	0.00
8ヶ年超～9ヶ年以内	1	10,000,000	4	38,500,000	0.34	49.72	48	333,949,000	0.41	76.25	0	0	0	0	0.00	0.00
9ヶ年超～10ヶ年以内	29	441,500,000	138	2,403,680,000	21.31	107.88	2,749	26,882,725,559	33.25	90.34	9	49,187,429	20	185,031,916	34.43	89.00
10ヶ年超～15ヶ年以内	3	89,509,000	4	131,509,000	1.17	-	71	952,316,547	1.18	100.57	0	0	0	0	0.00	-
15ヶ年超	0	0	0	0	0.00	0.00	35	815,493,396	1.01	93.18	0	0	0	0	0.00	-
☆☆ 総合計 ☆☆	264	2,471,099,000	1,163	11,280,820,000	100.00	100.21	12,667	80,848,997,913	100.00	86.94	25	107,859,559	91	537,391,830	100.00	63.23

平成29年8月

☆☆ 資金使途別 保証利用状況 ☆☆

(単位：円，%)

	保証承諾						保証債務残高				代位弁済(元利)					
	当月		当年度累計				当年度累計				当月		当年度累計			
	件数	金額	件数	金額	金額構成比	金額前年比	件数	金額	金額構成比	金額前年比	件数	金額	件数	金額	金額構成比	金額前年比
運転	223	2,128,699,000	1,023	10,164,180,000	90.10	99.44	11,054	71,881,556,269	88.91	86.20	23	107,231,610	80	507,267,354	94.39	64.76
設備	15	96,800,000	56	397,040,000	3.52	119.47	899	4,161,221,827	5.15	97.80	0	0	5	18,326,579	3.41	59.69
運転・設備	26	245,600,000	84	719,600,000	6.38	102.30	714	4,806,219,817	5.94	89.95	2	627,949	6	11,797,897	2.20	32.89
☆☆ 総合計 ☆☆	264	2,471,099,000	1,163	11,280,820,000	100.00	100.21	12,667	80,848,997,913	100.00	86.94	25	107,859,559	91	537,391,830	100.00	63.23