

各種保証利用状況

平成29年9月

[保証の推移](#)

[事業概況](#)

[金融機関別](#)

[代理貸付別](#)

[協会制度群別](#)

[地区別](#)

[業種別](#)

[承諾金額別](#)

[保証期間別](#)

[資金使途別](#)

香川県信用保証協会

保 証 の 推 移

(1) 保証状況

(単位：千円，%)

項目	区分	9月中				平成29年度中			
		件数	金額	対前年比		件数	金額	対前年比	
				件数	金額			件数	金額
保証承諾		294	2,990,521	98.99	119.50	1,457	14,271,341	99.39	103.72
保証債務残高						12,543	80,294,245	89.06	87.51
代位弁済(元利)		20	180,454	125.00	99.69	111	717,846	96.52	69.63

(2) 月別推移表

保証承諾

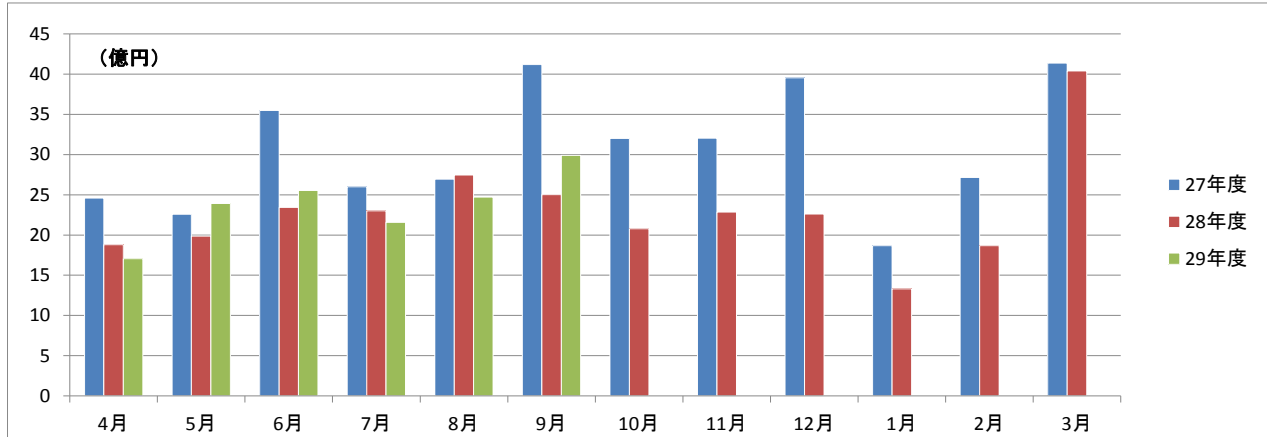

保証債務残高

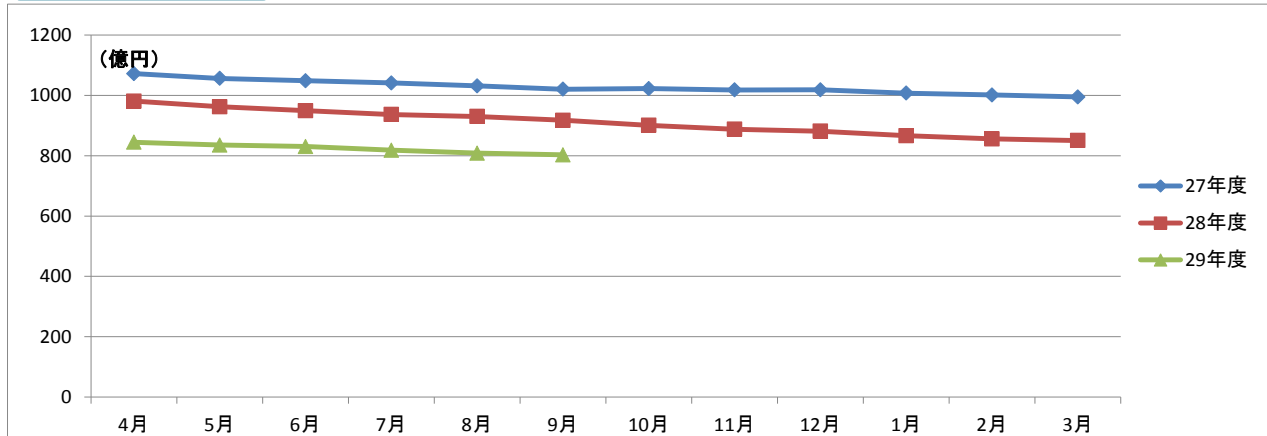

代位弁済

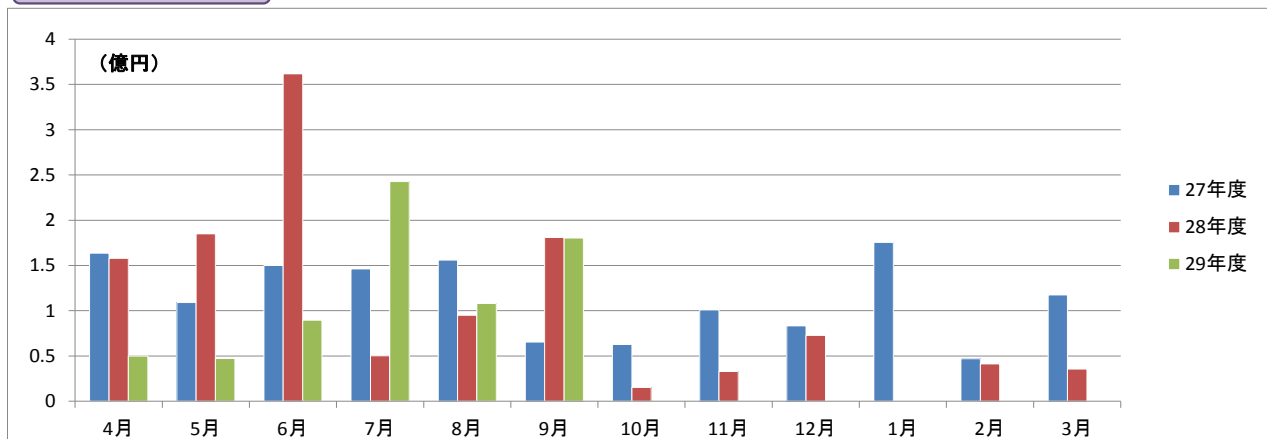

事業概況

平成29年9月30日現在

(単位:円, %)

当 月 中		項 目		当 月 末		
件 数	金 額			件 数	金 額	前年同月比
/	/	保 証 申 込	期 首 繰 越 (A)	10	60,600,000	/
294	3,214,846,000		本 年 度 中 (B)	1,477	14,735,866,000	106.58
0	0	拒 絶 (C)		0	0	
4	133,000,000	申 込 取 消 (D)		12	171,000,000	140.39
/	11,025,000	査 定 減 額 (E)		/	46,125,000	136.57
/	/	調 査 中 (F)		18	308,000,000	357.72
/	/	保 証 承 諾	期 首 繰 越 (G)	13,412	86,985,369,154	/
294	2,990,521,000		本 年 度 中 (H)	1,457	14,271,341,000	103.72
2	12,425,000	保 証 後 取 消 (I)		10	101,425,000	67.93
376	3,191,528,586	償 還 (J)		2,067	18,728,437,442	90.19
20	179,383,177	代 位 弁 済 (元 金) (K)		111	713,656,562	69.48
/	/	貸 付 報 告 未 着 (L)		138	1,418,946,000	114.50
/	/	保 証 債 務 残 高 (M)		12,543	80,294,245,150	87.51
/	/	代 位 弁 済	期 首 繰 越 (N)	158	284,207,522	/
20	179,383,177		本 年 度 中 元 金	111	713,656,562	69.48
/	1,070,814		本 年 度 中 利 息	/	4,189,259	110.93
20	180,453,991		本 年 度 中 計 (O)	111	717,845,821	69.63
2	1,286,656	回 収 (P)		9	13,891,521	35.02
0	0	償 却 (Q)		0	0	
/	/	求 償 権 残 高 (R)		260	988,161,822	72.31

平成29年9月

☆☆ 金融機関別 保証利用状況 ☆☆

(単位：円、%)

	保 証 承 諾						保 証 債 務 残 高				代位弁済(元利)					
	当 月		当 年 度 累 計				当 年 度 累 計				当 月		当 年 度 累 計			
	件数	金 額	件数	金 額	金額構成比	金額前年比	件数	金 額	金額構成比	金額前年比	件数	金 額	件数	金 額	金額構成比	金額前年比
みずほ銀行	1	5,000,000	1	5,000,000	0.04	-	22	243,212,200	0.30	77.60	0	0	0	0	0.00	-
三菱東京UFJ銀行	0	0	0	0	0.00	0.00	16	267,420,502	0.33	75.45	0	0	0	0	0.00	0.00
三井住友銀行	0	0	2	22,000,000	0.15	110.00	13	168,583,000	0.21	84.25	0	0	0	0	0.00	-
りそな銀行	0	0	0	0	0.00	-	3	24,980,000	0.03	43.17	0	0	0	0	0.00	-
中国銀行	10	163,750,000	91	843,479,000	5.91	62.69	1,208	8,369,167,000	10.42	79.27	1	3,467,161	9	35,369,880	4.93	25.60
阿波銀行	0	0	2	22,000,000	0.15	220.00	42	441,262,000	0.55	101.97	0	0	0	0	0.00	-
百十四銀行	138	1,230,331,000	547	5,083,742,000	35.62	108.86	4,584	29,155,302,239	36.31	90.03	13	142,614,363	39	420,619,750	58.59	142.75
伊予銀行	2	22,000,000	16	169,800,000	1.19	63.71	171	1,304,749,800	1.62	83.58	0	0	0	0	0.00	0.00
四国銀行	4	24,900,000	17	141,500,000	0.99	67.96	307	2,080,240,496	2.59	77.67	0	0	0	0	0.00	0.00
徳島銀行	4	29,000,000	6	64,000,000	0.45	168.42	40	526,375,749	0.66	102.45	0	0	2	2,813,614	0.39	8.16
香川銀行	44	453,450,000	366	3,652,020,000	25.59	131.53	2,703	17,615,912,467	21.94	86.37	2	16,490,583	29	109,873,371	15.31	67.11
愛媛銀行	1	1,000,000	17	85,300,000	0.60	54.86	194	666,737,746	0.83	90.19	0	0	1	862,308	0.12	-
高知銀行	1	5,000,000	2	7,500,000	0.05	17.86	29	185,585,400	0.23	94.27	0	0	1	5,161,405	0.72	53.09
高松信用金庫	51	656,290,000	225	2,670,740,000	18.71	111.37	1,748	11,143,485,446	13.88	92.93	2	15,971,233	20	108,899,059	15.17	121.27
観音寺信用金庫	31	370,500,000	122	1,298,580,000	9.10	112.80	1,022	6,312,781,505	7.86	87.60	2	1,910,651	8	28,372,769	3.95	84.94
商工組合中央金庫	1	12,000,000	1	12,000,000	0.08	3.17	76	819,215,600	1.02	78.02	0	0	0	0	0.00	0.00
朝銀西信用組合	0	0	0	0	0.00	-	0	0	0.00	0.00	0	0	0	0	0.00	-
香川県信用組合	6	17,300,000	42	193,680,000	1.36	94.30	365	969,234,000	1.21	86.65	0	0	2	5,873,665	0.82	13.13
☆☆ 総合計 ☆☆	294	2,990,521,000	1,457	14,271,341,000	100.00	103.72	12,543	80,294,245,150	100.00	87.51	20	180,453,991	111	717,845,821	100.00	69.63

平成29年9月

☆☆ 代理貸付別 保証利用状況 ☆☆

(単位：円，%)

	保証承諾						保証債務残高				代位弁済(元利)					
	当月		当年度累計				当年度累計				当月		当年度累計			
	件数	金額	件数	金額	金額構成比	金額前年比	件数	金額	金額構成比	金額前年比	件数	金額	件数	金額	金額構成比	金額前年比
直貸	294	2,990,521,000	1,457	14,271,341,000	100.00	103.80	12,536	80,267,938,750	99.97	87.52	20	180,453,991	111	717,845,821	100.00	69.63
商工組合中央金庫	0	0	0	0	0.00	0.00	7	26,306,400	0.03	65.01	0	0	0	0	0.00	-
☆☆ 総合計 ☆☆	294	2,990,521,000	1,457	14,271,341,000	100.00	103.72	12,543	80,294,245,150	100.00	87.51	20	180,453,991	111	717,845,821	100.00	69.63

	保証承諾						保証債務残高				代位弁済(元利)					
	当月		当年度累計				当年度累計				当月		当年度累計			
	件数	金額	件数	金額	金額構成比	金額前年比	件数	金額	金額構成比	金額前年比	件数	金額	件数	金額	金額構成比	金額前年比
普通保証	71	1,052,360,000	327	4,506,461,000	31.58	97.57	2,246	22,008,271,535	27.41	99.75	1	7,095,316	10	107,795,192	15.02	38.05
【普通保証計】	71	1,052,360,000	327	4,506,461,000	31.58	97.57	2,246	22,008,271,535	27.41	99.75	1	7,095,316	10	107,795,192	15.02	38.05
改善サポート	0	0	2	14,300,000	0.10	17.17	64	870,395,300	1.08	100.77	1	860,462	2	6,575,889	0.92	98.40
経保GL	0	0	0	0	0.00	-	3	85,025,000	0.11	420.92	0	0	0	0	0.00	-
特定社債	0	0	0	0	0.00	-	8	133,120,000	0.17	60.60	0	0	0	0	0.00	-
流動資産担保	0	0	5	99,200,000	0.70	42.91	14	416,000,000	0.52	67.53	0	0	0	0	0.00	-
経営力強化	7	212,850,000	21	602,150,000	4.22	182.36	100	1,387,242,000	1.73	124.38	0	0	1	5,161,405	0.72	694.06
金融安定化	0	0	0	0	0.00	-	5	49,374,000	0.06	96.99	0	0	0	0	0.00	-
全国緊急	0	0	0	0	0.00	-	447	2,469,855,500	3.08	67.91	2	4,362,446	6	10,999,177	1.53	74.12
震災緊急	0	0	0	0	0.00	-	1	5,962,000	0.01	37.72	0	0	0	0	0.00	-
条変改善借換	0	0	1	44,509,000	0.31	-	2	73,424,000	0.09	-	0	0	0	0	0.00	-
カードローン	2	7,000,000	11	61,000,000	0.43	108.93	33	161,044,937	0.20	98.53	0	0	0	0	0.00	-
手形貸付根	9	95,000,000	47	482,650,000	3.38	90.94	87	817,150,000	1.02	85.10	0	0	0	0	0.00	0.00
手形割引根	0	0	0	0	0.00	-	2	3,000,000	0.00	7.69	0	0	0	0	0.00	-
当座貸越根	13	227,000,000	26	400,500,000	2.81	133.50	65	1,256,600,478	1.56	70.43	0	0	0	0	0.00	-
長期経営資金	0	0	0	0	0.00	-	7	134,332,600	0.17	82.40	0	0	0	0	0.00	-
グローアップ	2	4,000,000	12	34,000,000	0.24	680.00	37	107,400,000	0.13	179.30	0	0	0	0	0.00	-
経営サポート	0	0	1	20,000,000	0.14	50.00	11	236,582,000	0.29	349.02	0	0	0	0	0.00	-
パワーアップ	8	252,000,000	38	1,154,000,000	8.09	118.10	168	3,374,083,400	4.20	124.88	0	0	0	0	0.00	-
コラボさぬき	0	0	3	50,000,000	0.35	54.95	24	511,781,000	0.64	89.50	0	0	0	0	0.00	-
ステップアップ	44	185,440,000	273	1,216,520,000	8.52	107.83	1,076	3,570,217,300	4.45	129.07	1	1,015,366	7	29,172,043	4.06	-
経営安定関連	1	5,100,000	6	82,500,000	0.58	108.04	276	2,271,632,900	2.83	66.04	0	0	2	2,435,696	0.34	5.97
創業関連	2	6,000,000	18	70,980,000	0.50	288.54	55	162,684,700	0.20	162.45	0	0	0	0	0.00	-
創業等関連	0	0	0	0	0.00	-	7	21,732,000	0.03	70.83	0	0	1	101,044	0.01	5.03
小口零細企業	0	0	0	0	0.00	-	2	1,402,000	0.00	85.91	0	0	0	0	0.00	-
地域産業資源	0	0	0	0	0.00	-	1	2,515,000	0.00	94.02	0	0	0	0	0.00	-
せとうち	0	0	1	40,000,000	0.28	-	1	39,500,000	0.05	-	0	0	0	0	0.00	-
【協会制度保証計】	88	994,390,000	465	4,372,309,000	30.64	112.87	2,496	18,162,056,115	22.62	93.66	4	6,238,274	19	54,445,254	7.58	63.89
県商店活	0	0	0	0	0.00	0.00	2	8,360,000	0.01	340.11	0	0	0	0	0.00	-
経安長期	71	438,130,000	334	2,560,280,000	17.94	107.80	3,104	13,240,036,200	16.49	87.07	3	74,483,442	25	154,239,466	21.49	105.90
経安短期	22	129,441,000	116	745,101,000	5.22	80.91	227	1,477,100,000	1.84	81.49	1	8,385,229	5	42,873,236	5.97	254.33
経営活性化	0	0	3	41,000,000	0.29	52.88	119	325,807,000	0.41	77.30	0	0	2	8,104,859	1.13	26.40
県ベンチャー	0	0	1	10,000,000	0.07	-	8	66,389,000	0.08	103.26	0	0	0	0	0.00	0.00
新規創業一般	3	8,000,000	10	37,500,000	0.26	101.35	143	324,295,000	0.40	99.25	0	0	1	1,559,244	0.22	67.80

平成29年9月

☆☆ 協会制度群別 保証利用状況 ☆☆

(単位：円、%)

	保証承諾						保証債務残高				代位弁済(元利)					
	当月		当年度累計				当年度累計				当月		当年度累計			
	件数	金額	件数	金額	金額構成比	金額前年比	件数	金額	金額構成比	金額前年比	件数	金額	件数	金額	金額構成比	金額前年比
県環境保全施設	0	0	0	0	0.00	-	10	18,987,000	0.02	53.89	0	0	0	0	0.00	-
県新事業進出	0	0	1	12,800,000	0.09	-	7	77,952,000	0.10	108.97	0	0	0	0	0.00	-
経済変動対策	32	338,500,000	160	1,710,190,000	11.98	102.16	3,719	22,102,899,900	27.53	73.94	10	74,059,580	43	321,846,057	44.83	88.62
県再生支援	0	0	11	166,000,000	1.16	149.95	146	1,556,772,800	1.94	108.26	0	0	1	6,105,635	0.85	25.60
県小口零細	0	0	0	0	0.00	-	4	8,550,000	0.01	75.20	0	0	0	0	0.00	-
新規創業開業	1	6,400,000	2	16,400,000	0.11	205.00	43	123,808,000	0.15	91.01	0	0	1	4,232,656	0.59	-
緊急経営改善	0	0	0	0	0.00	-	27	65,682,000	0.08	90.70	0	0	1	804,573	0.11	46.42
県20年湯水	0	0	0	0	0.00	-	1	4,323,000	0.01	22.37	0	0	0	0	0.00	-
地震対策緊急	0	0	0	0	0.00	-	19	148,592,400	0.19	73.74	1	10,192,150	1	10,192,150	1.42	17.73
県小口零細緊急	0	0	0	0	0.00	-	1	1,524,000	0.00	74.27	0	0	0	0	0.00	-
県アスベスト	0	0	0	0	0.00	-	1	6,572,000	0.01	94.30	0	0	0	0	0.00	-
県16年災害	0	0	0	0	0.00	-	6	14,444,000	0.02	65.84	0	0	0	0	0.00	0.00
県セーフティ	0	0	0	0	0.00	-	21	72,363,000	0.09	70.70	0	0	1	1,921,803	0.27	132.51
県連鎖倒産防止	0	0	0	0	0.00	-	2	14,890,000	0.02	94.81	0	0	0	0	0.00	-
県熊本地震	0	0	0	0	0.00	-	1	27,500,000	0.03	-	0	0	0	0	0.00	-
【県制度融資保証計】	129	920,471,000	638	5,299,271,000	37.13	101.83	7,611	39,686,847,300	49.43	79.59	15	167,120,401	81	551,879,679	76.88	83.32
県・市町小口	6	23,300,000	25	80,800,000	0.57	144.29	183	349,565,200	0.44	106.15	0	0	1	3,725,696	0.52	-
【県・市町協調制度計】	6	23,300,000	25	80,800,000	0.57	144.29	183	349,565,200	0.44	106.15	0	0	1	3,725,696	0.52	-
丸亀市新風融資	0	0	1	5,000,000	0.04	-	2	5,005,000	0.01	113.11	0	0	0	0	0.00	-
丸亀市団扇工業	0	0	1	7,500,000	0.05	100.00	5	82,500,000	0.10	100.00	0	0	0	0	0.00	-
【市制度融資保証計】	0	0	2	12,500,000	0.09	166.67	7	87,505,000	0.11	100.67	0	0	0	0	0.00	-
☆☆ 総合計 ☆☆	294	2,990,521,000	1,457	14,271,341,000	100.00	103.72	12,543	80,294,245,150	100.00	87.53	20	180,453,991	111	717,845,821	100.00	69.63

平成29年9月

☆☆ 地区別 保証利用状況 ☆☆

(単位：円、%)

	保証承諾						保証債務残高				代位弁済(元利)					
	当月		当年度累計				当年度累計				当月		当年度累計			
	件数	金額	件数	金額	金額構成比	金額前年比	件数	金額	金額構成比	金額前年比	件数	金額	件数	金額	金額構成比	金額前年比
高松市	148	1,558,825,000	679	7,015,475,000	49.16	117.36	5,455	35,980,132,262	44.81	88.77	7	43,300,508	59	400,280,858	55.76	67.28
丸亀市	29	269,250,000	140	1,350,080,000	9.46	90.40	1,340	8,350,283,264	10.40	87.98	1	895,285	16	56,981,070	7.94	133.54
坂出市	11	122,800,000	63	641,300,000	4.49	64.01	738	4,760,223,100	5.93	80.85	4	33,445,407	9	51,048,208	7.11	-
善通寺市	7	72,000,000	28	167,000,000	1.17	50.88	313	1,832,307,600	2.28	85.95	1	1,015,366	1	1,015,366	0.14	1.35
観音寺市	18	248,800,000	108	1,023,650,000	7.17	88.81	970	6,042,502,400	7.53	91.36	0	0	2	388,932	0.05	0.42
さぬき市	12	91,000,000	73	726,920,000	5.09	135.00	537	3,157,955,800	3.93	86.97	6	100,535,455	6	100,535,455	14.01	83.76
東かがわ市	14	131,416,000	57	485,806,000	3.40	94.00	456	2,999,932,600	3.74	89.42	1	1,261,970	1	1,261,970	0.18	64.65
三豊市	22	245,950,000	96	985,139,000	6.90	116.43	840	5,244,086,455	6.53	82.89	0	0	5	34,032,000	4.74	282.38
小豆郡 土庄町	4	53,000,000	27	354,900,000	2.49	104.63	223	1,460,492,300	1.82	80.43	0	0	0	0	0.00	0.00
小豆郡 小豆島町	7	56,700,000	35	267,671,000	1.88	76.96	317	2,316,676,100	2.89	83.20	0	0	2	28,732,496	4.00	3001.83
木田郡 三木町	5	40,580,000	29	206,480,000	1.45	170.08	254	1,453,679,900	1.81	96.86	0	0	1	1,921,803	0.27	145.96
香川郡 直島町	0	0	1	10,000,000	0.07	21.93	30	163,280,000	0.20	72.60	0	0	0	0	0.00	-
綾歌郡 宇多津町	2	12,800,000	23	211,420,000	1.48	93.85	224	1,459,633,578	1.82	92.45	0	0	2	7,661,952	1.07	-
綾歌郡 綾川町	6	27,300,000	32	229,900,000	1.61	70.33	268	1,393,699,991	1.74	85.79	0	0	3	10,191,452	1.42	-
仲多度郡 琴平町	3	34,900,000	24	326,700,000	2.29	170.24	177	1,295,837,300	1.61	83.76	0	0	2	3,460,546	0.48	28.55
仲多度郡 多度津町	5	23,200,000	27	154,200,000	1.08	68.64	240	1,475,296,700	1.84	90.51	0	0	1	9,610,519	1.34	325.16
仲多度郡 まんのう町	1	2,000,000	15	114,700,000	0.80	140.05	161	908,225,800	1.13	84.06	0	0	1	10,723,194	1.49	93.34
☆☆ 総合計 ☆☆	294	2,990,521,000	1,457	14,271,341,000	100.00	103.72	12,543	80,294,245,150	100.00	87.51	20	180,453,991	111	717,845,821	100.00	69.63

平成29年9月

☆☆ 業種別 保証利用状況 ☆☆

(単位：円、%)

	保証承諾						保証債務残高				代位弁済(元利)					
	当月		当年度累計				当年度累計				当月		当年度累計			
	件数	金額	件数	金額	金額構成比	金額前年比	件数	金額	金額構成比	金額前年比	件数	金額	件数	金額	金額構成比	金額前年比
農業	0	0	0	0	0.00	0.00	6	4,196,000	0.01	132.28	0	0	0	0	0.00	-
林業	0	0	1	9,000,000	0.06	-	1	8,850,000	0.01	-	0	0	0	0	0.00	-
【農業、林業計】	0	0	1	9,000,000	0.06	900.00	7	13,046,000	0.02	411.29	0	0	0	0	0.00	-
鉱業・採石業・砂利採取業	1	25,000,000	2	33,500,000	0.23	27.92	41	357,321,000	0.45	84.18	0	0	0	0	0.00	-
【鉱業・採石業・砂利採取業計】	1	25,000,000	2	33,500,000	0.23	27.92	41	357,321,000	0.45	84.18	0	0	0	0	0.00	-
総合工事業	34	460,666,000	160	1,764,546,000	12.36	93.51	1,278	9,350,027,496	11.64	87.78	0	0	4	17,897,739	2.49	40.30
職別工事業(設備工事業を除く)	35	274,300,000	157	1,341,700,000	9.40	113.99	1,065	5,484,121,400	6.83	89.85	1	1,015,366	12	42,624,394	5.94	3080.01
設備工事業	23	131,900,000	100	703,200,000	4.93	113.42	690	3,320,699,400	4.14	90.37	1	783,053	8	29,931,154	4.17	66.36
【建設業計】	92	866,866,000	417	3,809,446,000	26.69	103.41	3,033	18,154,848,296	22.61	88.87	2	1,798,419	24	90,453,287	12.60	99.51
食料品製造業	5	60,500,000	42	587,621,000	4.12	81.39	420	3,952,213,300	4.92	87.21	0	0	6	45,846,116	6.39	1574.93
飲料・たばこ・飼料製造業	0	0	1	2,500,000	0.02	6.10	22	171,518,000	0.21	78.94	0	0	0	0	0.00	0.00
繊維工業	7	52,300,000	20	211,800,000	1.48	113.26	154	1,101,270,568	1.37	89.65	1	1,261,970	1	1,261,970	0.18	1.25
木材・木製品製造業(家具を除く)	2	27,000,000	12	125,350,000	0.88	79.66	70	705,484,200	0.88	89.75	0	0	1	10,723,194	1.49	-
家具・装備品製造業	0	0	12	98,610,000	0.69	209.99	123	720,965,400	0.90	92.68	0	0	0	0	0.00	0.00
パルプ・紙・紙加工品製造業	0	0	4	153,000,000	1.07	318.75	34	417,015,000	0.52	98.17	0	0	0	0	0.00	-
印刷・同関連業	3	18,000,000	11	104,000,000	0.73	49.13	163	1,432,634,400	1.78	81.53	0	0	2	1,312,943	0.18	0.68
化学工業	0	0	1	42,000,000	0.29	-	18	143,012,500	0.18	109.50	0	0	0	0	0.00	-
石油製品・石炭製品製造業	0	0	0	0	0.00	-	0	0	0.00	-	0	0	0	0	0.00	-
プラスチック製品製造業(別掲を除く)	0	0	6	64,500,000	0.45	127.72	76	618,801,700	0.77	78.18	6	100,535,455	6	100,535,455	14.01	-
ゴム製品製造業	0	0	1	1,000,000	0.01	-	9	161,106,502	0.20	96.75	0	0	0	0	0.00	-
なめし革・同製品・毛皮製造業	1	50,000,000	8	90,000,000	0.63	123.29	52	413,618,200	0.52	91.09	0	0	0	0	0.00	-
窯業・土石製品製造業	7	148,000,000	22	353,809,000	2.48	444.48	175	1,497,197,200	1.86	83.68	1	15,228,613	1	15,228,613	2.12	75.74
鉄鋼業	0	0	2	43,000,000	0.30	430.00	17	263,207,000	0.33	83.58	0	0	0	0	0.00	-
非鉄金属製造業	0	0	1	10,000,000	0.07	-	7	37,536,000	0.05	105.56	0	0	0	0	0.00	-
金属製品製造業	2	62,600,000	25	356,200,000	2.50	102.50	271	2,184,924,291	2.72	88.84	0	0	0	0	0.00	-
はん用機械器具製造業	0	0	6	68,400,000	0.48	155.81	47	296,355,000	0.37	86.20	0	0	0	0	0.00	-
生産用機械器具製造業	4	20,600,000	14	153,700,000	1.08	99.48	160	1,058,291,000	1.32	71.38	0	0	0	0	0.00	-
業務用機械器具製造業	0	0	0	0	0.00	0.00	13	80,041,000	0.10	55.00	0	0	0	0	0.00	-
電子部品・デバイス・電子回路製造業	0	0	0	0	0.00	0.00	16	148,950,000	0.19	91.22	0	0	0	0	0.00	-
電気機械器具製造業	0	0	6	93,000,000	0.65	174.58	84	648,274,400	0.81	76.46	0	0	0	0	0.00	-
情報通信機械器具製造業	0	0	0	0	0.00	-	1	6,804,000	0.01	60.43	0	0	0	0	0.00	-
輸送用機械器具製造業	0	0	3	8,500,000	0.06	30.91	35	250,052,600	0.31	75.70	0	0	0	0	0.00	-
その他の製造業	2	9,300,000	8	95,800,000	0.67	91.33	92	624,063,000	0.78	88.49	0	0	0	0	0.00	0.00
【製造業計】	33	448,300,000	205	2,662,790,000	18.66	111.85	2,059	16,933,335,261	21.09	85.11	8	117,026,038	17	174,908,291	24.37	33.98

平成29年9月

☆☆ 業種別 保証利用状況 ☆☆

(単位：円、%)

	保証承諾						保証債務残高				代位弁済(元利)					
	当月		当年度累計				当年度累計				当月		当年度累計			
	件数	金額	件数	金額	金額構成比	金額前年比	件数	金額	金額構成比	金額前年比	件数	金額	件数	金額	金額構成比	金額前年比
電気業	0	0	0	0	0.00	-	17	88,731,700	0.11	86.49	0	0	0	0	0.00	-
【電気・ガス・熱供給・水道業計】	0	0	0	0	0.00	-	17	88,731,700	0.11	86.49	0	0	0	0	0.00	-
通信業	0	0	0	0	0.00	-	7	20,267,000	0.03	57.39	0	0	0	0	0.00	-
放送業	0	0	0	0	0.00	-	0	0	0.00	-	0	0	0	0	0.00	-
情報サービス業	2	5,000,000	10	81,000,000	0.57	114.73	64	407,261,000	0.51	97.27	0	0	0	0	0.00	-
インターネット附随サービス業	0	0	0	0	0.00	0.00	10	25,785,000	0.03	42.06	0	0	0	0	0.00	-
映像・音声・文字情報制作業	0	0	7	41,000,000	0.29	292.86	41	226,550,700	0.28	95.19	0	0	0	0	0.00	-
【情報通信業計】	2	5,000,000	17	122,000,000	0.85	127.62	122	679,863,700	0.85	90.25	0	0	0	0	0.00	-
鉄道業	0	0	0	0	0.00	-	1	16,912,000	0.02	68.46	0	0	0	0	0.00	-
道路旅客運送業	1	35,000,000	4	91,000,000	0.64	62.85	111	815,050,900	1.02	94.80	0	0	0	0	0.00	-
道路貨物運送業	12	255,000,000	49	677,400,000	4.75	90.81	473	4,344,422,200	5.41	84.74	0	0	0	0	0.00	0.00
水運業	2	29,000,000	12	214,800,000	1.51	120.47	61	665,985,800	0.83	94.18	0	0	0	0	0.00	-
倉庫業	0	0	0	0	0.00	-	6	65,840,000	0.08	92.15	0	0	0	0	0.00	-
運輸に附帯するサービス業	0	0	1	25,000,000	0.18	24.27	16	297,213,000	0.37	83.29	0	0	0	0	0.00	0.00
【運輸業、郵便業計】	15	319,000,000	66	1,008,200,000	7.06	86.02	668	6,205,423,900	7.73	86.83	0	0	0	0	0.00	0.00
各種商品卸売業	0	0	1	10,000,000	0.07	333.33	12	72,265,000	0.09	97.76	0	0	0	0	0.00	-
繊維・衣服等卸売業	2	24,000,000	14	220,400,000	1.54	83.52	123	1,237,838,000	1.54	84.95	0	0	3	11,429,487	1.59	51.85
飲食品卸売業	5	40,800,000	36	388,500,000	2.72	70.19	360	2,616,437,300	3.26	87.20	0	0	5	23,600,215	3.29	794.85
建築材料、鉱物・金属材料等卸売業	11	127,000,000	32	523,520,000	3.67	104.13	307	2,640,516,300	3.29	81.21	0	0	0	0	0.00	-
機械器具卸売業	7	66,890,000	36	318,390,000	2.23	110.24	337	1,969,588,500	2.45	78.98	0	0	3	7,541,683	1.05	7.45
その他の卸売業	10	86,500,000	44	424,300,000	2.97	101.82	360	2,185,966,400	2.72	88.23	0	0	4	12,992,396	1.81	50.46
各種商品小売業	1	10,000,000	2	18,000,000	0.13	83.72	28	160,495,000	0.20	79.53	0	0	0	0	0.00	0.00
織物・衣服・身の回り品小売業	2	13,400,000	30	220,400,000	1.54	98.55	302	1,772,382,100	2.21	92.32	0	0	0	0	0.00	0.00
飲食品小売業	2	7,000,000	41	200,200,000	1.40	98.48	376	1,562,537,100	1.95	81.84	1	3,467,161	6	79,058,109	11.01	8259.61
機械器具小売業	13	124,250,000	75	687,850,000	4.82	125.63	448	2,669,915,000	3.33	96.63	0	0	4	16,043,557	2.23	372.21
その他の小売業	20	203,500,000	62	584,030,000	4.09	141.66	634	3,804,556,951	4.74	85.46	3	15,436,452	6	36,361,354	5.07	225.19
【卸売業・小売業計】	73	703,340,000	373	3,595,590,000	25.19	104.62	3,287	20,692,497,651	25.77	86.22	4	18,903,613	31	187,026,801	26.05	93.63
貸金業、クレジットカード業等非預金信用機関	0	0	0	0	0.00	-	0	0	0.00	-	0	0	0	0	0.00	-
保険業(保険媒介代理業、保険サービス業を含む)	1	4,000,000	7	28,000,000	0.20	127.85	23	79,896,000	0.10	87.51	0	0	0	0	0.00	-
【金融業・保険業計】	1	4,000,000	7	28,000,000	0.20	127.85	23	79,896,000	0.10	87.51	0	0	0	0	0.00	-
不動産取引業	1	12,000,000	20	336,490,000	2.36	535.81	105	928,793,100	1.16	99.54	0	0	0	0	0.00	-
不動産賃貸業・管理業	5	51,750,000	20	190,850,000	1.34	64.95	193	1,234,510,528	1.54	87.69	0	0	0	0	0.00	0.00
物品賃貸業	0	0	8	43,780,000	0.31	55.49	74	401,724,478	0.50	84.66	0	0	0	0	0.00	-
【不動産業・物品賃貸業計】	6	63,750,000	48	571,120,000	4.00	131.12	372	2,565,028,106	3.19	91.11	0	0	0	0	0.00	0.00

☆☆ 業種別 保証利用状況 ☆☆

(単位：円、%)

	保証承諾						保証債務残高				代位弁済(元利)					
	当月		当年度累計				当年度累計				当月		当年度累計			
	件数	金額	件数	金額	金額構成比	金額前年比	件数	金額	金額構成比	金額前年比	件数	金額	件数	金額	金額構成比	金額前年比
学術・開発研究機関	0	0	0	0	0.00	-	0	0	0.00	0.00	0	0	0	0	0.00	-
専門サービス業(他に分類されないもの)	2	5,000,000	37	114,230,000	0.80	193.61	240	507,070,616	0.63	91.58	0	0	0	0	0.00	-
広告業	1	3,000,000	8	136,600,000	0.96	805.90	65	375,402,800	0.47	84.88	0	0	2	4,035,269	0.56	10.21
技術サービス業(他に分類されないもの)	3	27,560,000	24	203,660,000	1.43	110.18	149	677,704,800	0.84	107.88	0	0	0	0	0.00	-
【学術研究、専門・技術サービス計】	6	35,560,000	69	454,490,000	3.18	174.27	454	1,560,178,216	1.94	96.06	0	0	2	4,035,269	0.56	10.21
宿泊業	2	45,000,000	6	110,000,000	0.77	2750.00	86	788,753,000	0.98	86.25	0	0	0	0	0.00	-
飲食店	16	54,405,000	77	405,105,000	2.84	87.67	773	3,058,915,700	3.81	95.17	5	34,340,692	16	95,120,088	13.25	430.87
持ち帰り・配達飲食サービス業	4	42,500,000	11	70,600,000	0.49	114.05	69	509,791,000	0.63	115.49	0	0	4	24,223,164	3.37	-
【宿泊業、飲食サービス業計】	22	141,905,000	94	585,705,000	4.10	110.93	928	4,357,459,700	5.43	95.35	5	34,340,692	20	119,343,252	16.63	540.60
洗濯・理容・美容・浴場業	5	42,500,000	21	99,600,000	0.70	201.70	219	775,013,878	0.97	79.45	0	0	7	17,383,226	2.42	19793.48
その他の生活関連サービス業	1	1,600,000	10	119,100,000	0.83	85.25	115	808,327,496	1.01	71.35	0	0	5	103,929,128	14.48	-
娯楽業	2	51,000,000	5	57,000,000	0.40	71.31	51	353,335,000	0.44	89.13	0	0	0	0	0.00	-
【生活関連サービス業、娯楽業計】	8	95,100,000	36	275,700,000	1.93	102.49	385	1,936,676,374	2.41	77.32	0	0	12	121,312,354	16.90	138132.78
学校教育	0	0	0	0	0.00	-	9	25,922,000	0.03	83.02	0	0	0	0	0.00	-
その他の教育、学習支援業	3	15,200,000	10	89,200,000	0.63	75.27	87	518,268,600	0.65	86.15	0	0	0	0	0.00	-
【教育、学習支援業計】	3	15,200,000	10	89,200,000	0.63	75.27	96	544,190,600	0.68	85.99	0	0	0	0	0.00	-
医療業	5	19,900,000	26	223,400,000	1.57	69.06	301	1,765,733,900	2.20	98.01	1	8,385,229	1	8,385,229	1.17	-
社会保険・社会福祉・介護事業	5	47,000,000	19	305,400,000	2.14	83.50	140	1,264,155,000	1.57	87.24	0	0	0	0	0.00	-
【医療、福祉計】	10	66,900,000	45	528,800,000	3.71	76.72	441	3,029,888,900	3.77	93.21	1	8,385,229	1	8,385,229	1.17	-
廃棄物処理業	5	104,200,000	10	163,200,000	1.14	359.47	103	857,424,400	1.07	89.52	0	0	0	0	0.00	-
自動車整備業	7	38,700,000	26	148,400,000	1.04	94.09	214	836,622,400	1.04	82.10	0	0	4	12,381,338	1.72	-
機械等修理業(別掲を除く)	1	2,200,000	4	11,200,000	0.08	75.17	48	120,142,000	0.15	74.43	0	0	0	0	0.00	-
職業紹介・労働者派遣業	1	20,000,000	3	36,500,000	0.26	143.14	35	326,585,000	0.41	92.90	0	0	0	0	0.00	-
その他の事業サービス業	8	35,500,000	24	138,500,000	0.97	45.69	210	955,085,946	1.19	96.19	0	0	0	0	0.00	0.00
その他のサービス業	0	0	0	0	0.00	-	0	0	0.00	0.00	0	0	0	0	0.00	-
【サービス業(他に分類されない)計】	22	200,600,000	67	497,800,000	3.49	91.07	610	3,095,859,746	3.86	88.21	0	0	4	12,381,338	1.72	38.03
分類不能の産業	0	0	0	0	0.00	-	0	0	0.00	-	0	0	0	0	0.00	-
【分類不能の産業計】	0	0	0	0	0.00	-	0	0	0.00	-	0	0	0	0	0.00	-
☆☆ 総合計 ☆☆	294	2,990,521,000	1,457	14,271,341,000	100.00	103.72	12,543	80,294,245,150	100.00	87.51	20	180,453,991	111	717,845,821	100.00	69.63

平成29年9月

☆☆ 承諾金額別 保証利用状況 ☆☆

(単位：円、%)

	保 証 承 諾						保 証 債 務 残 高				代位弁済 (元利)					
	当 月		当 年 度 累 計				当 年 度 累 計				当 月		当 年 度 累 計			
	件数	金 額	件数	金 額	金額構成比	金額前年比	件数	金 額	金額構成比	金額前年比	件数	金 額	件数	金 額	金額構成比	金額前年比
0万円超～ 30万円	0	0	2	400,000	0.00	57.14	19	2,568,000	0.00	103.63	0	0	0	0	0.00	-
30万円超～ 50万円	1	500,000	6	3,000,000	0.02	35.84	82	21,766,200	0.03	93.98	0	0	0	0	0.00	-
50万円超～ 100万円	22	21,750,000	92	90,100,000	0.63	70.17	705	396,652,600	0.49	99.49	1	1,015,366	8	4,784,510	0.67	281.31
100万円超～ 150万円	6	8,800,000	47	67,230,000	0.47	106.16	347	276,515,400	0.34	95.99	1	860,462	3	2,034,081	0.28	140.79
150万円超～ 200万円	20	39,300,000	101	199,110,000	1.40	87.19	797	900,588,000	1.12	92.53	2	2,602,002	7	6,481,049	0.90	198.56
200万円超～ 250万円	8	19,275,000	34	83,205,000	0.58	126.37	251	342,028,000	0.43	91.52	0	0	4	3,967,639	0.55	91.98
250万円超～ 300万円	38	112,880,000	194	576,780,000	4.04	115.03	1,329	2,332,531,042	2.90	94.35	2	2,157,255	9	15,782,001	2.20	117.16
300万円超～ 400万円	19	74,100,000	95	356,720,000	2.50	96.36	756	1,639,457,568	2.04	94.80	0	0	0	0	0.00	0.00
400万円超～ 500万円	42	206,560,000	198	979,560,000	6.86	110.87	1,465	4,257,059,291	5.30	90.38	1	3,467,161	14	34,549,225	4.81	72.18
500万円超～ 600万円	7	40,790,000	52	302,290,000	2.12	105.81	503	1,705,172,600	2.12	87.76	0	0	12	47,271,284	6.59	374.16
600万円超～ 700万円	8	54,816,000	45	309,816,000	2.17	89.62	449	1,785,406,600	2.22	88.37	0	0	5	18,397,266	2.56	175.69
700万円超～ 800万円	9	71,200,000	38	299,030,000	2.10	85.46	449	1,985,390,100	2.47	83.42	2	11,526,427	8	40,697,976	5.67	464.52
800万円超～ 900万円	3	26,900,000	28	245,480,000	1.72	110.43	285	1,475,664,600	1.84	95.13	0	0	1	8,064,000	1.12	44.65
900万円超～ 10百万円	35	349,300,000	175	1,743,890,000	12.22	94.64	1,348	7,946,024,591	9.90	85.94	2	17,261,146	13	94,809,095	13.21	71.03
10百万円超～ 15百万円	16	205,900,000	89	1,201,750,000	8.42	111.27	1,073	8,191,476,516	10.20	84.75	4	26,298,711	10	80,779,385	11.25	75.15
15百万円超～ 20百万円	23	431,700,000	95	1,792,921,000	12.56	111.65	957	10,424,523,233	12.98	88.84	2	25,420,763	6	75,411,669	10.51	29.10
20百万円超～ 25百万円	7	160,000,000	34	796,300,000	5.58	96.13	411	5,718,119,400	7.12	84.12	2	34,536,757	4	72,083,256	10.04	93.93
25百万円超～ 30百万円	8	240,000,000	39	1,142,000,000	8.00	91.57	478	7,950,133,500	9.90	87.46	0	0	2	21,378,689	2.98	29.64
30百万円超～ 35百万円	7	231,000,000	21	704,500,000	4.94	105.86	206	4,097,675,000	5.10	82.19	0	0	1	27,184,155	3.79	-
35百万円超～ 5千万円	14	635,750,000	58	2,504,759,000	17.55	115.27	478	12,687,916,378	15.80	88.75	0	0	3	108,862,600	15.17	58.91
5千万円超～ 6千万円	1	60,000,000	11	632,500,000	4.43	110.67	89	3,441,462,095	4.29	92.13	1	55,307,941	1	55,307,941	7.70	-
6千万円超～ 7千万円	0	0	0	0	0.00	0.00	22	884,956,000	1.10	77.02	0	0	0	0	0.00	-
7千万円超～ 8千万円	0	0	3	240,000,000	1.68	300.00	36	1,429,836,000	1.78	84.55	0	0	0	0	0.00	0.00
8千万円超～ 1.0億円	0	0	0	0	0.00	0.00	6	293,765,436	0.37	79.59	0	0	0	0	0.00	-
1.0億円超～ 1.2億円	0	0	0	0	0.00	-	0	0	0.00	-	0	0	0	0	0.00	-
1.2億円超～ 1.5億円	0	0	0	0	0.00	-	2	107,557,000	0.13	84.16	0	0	0	0	0.00	-
1.5億円超～ 2.0億円	0	0	0	0	0.00	-	0	0	0.00	-	0	0	0	0	0.00	-
2.0億円超	0	0	0	0	0.00	-	0	0	0.00	-	0	0	0	0	0.00	-
☆☆ 総 合 計 ☆☆	294	2,990,521,000	1,457	14,271,341,000	100.00	103.72	12,543	80,294,245,150	100.00	87.51	20	180,453,991	111	717,845,821	100.00	69.63

平成29年9月

☆☆ 保証期間別 保証利用状況 ☆☆

(単位：円、%)

	保 証 承 諾						保 証 債 務 残 高				代位弁済 (元利)					
	当 月		当 年 度 累 計				当 年 度 累 計				当 月		当 年 度 累 計			
	件数	金 額	件数	金 額	金額構成比	金額前年比	件数	金 額	金額構成比	金額前年比	件数	金 額	件数	金 額	金額構成比	金額前年比
3ヶ月以内	0	0	5	56,300,000	0.39	28.83	10	106,262,000	0.13	116.49	0	0	0	0	0.00	-
3ヶ月超～6ヶ月以内	1	1,000,000	17	95,700,000	0.67	36.98	41	378,433,000	0.47	69.08	0	0	2	10,111,957	1.41	10.11
6ヶ月超～1ヶ年以内	44	415,001,000	204	1,926,432,000	13.50	77.40	519	5,548,042,896	6.91	83.91	1	8,385,229	6	63,112,520	8.79	81.93
1ヶ年超～2ヶ年以内	12	163,600,000	51	470,000,000	3.29	106.79	189	1,722,964,715	2.15	75.07	0	0	1	862,834	0.12	6.12
2ヶ年超～3ヶ年以内	14	33,350,000	67	265,400,000	1.86	132.70	403	879,387,400	1.10	118.00	0	0	0	0	0.00	0.00
3ヶ年超～4ヶ年以内	7	22,600,000	25	96,000,000	0.67	82.19	198	451,931,500	0.56	82.09	0	0	1	586,757	0.08	-
4ヶ年超～5ヶ年以内	126	868,740,000	666	4,911,460,000	34.41	102.07	5,166	23,063,888,400	28.72	87.28	5	65,062,138	37	226,564,432	31.56	82.42
5ヶ年超～6ヶ年以内	10	61,000,000	35	282,830,000	1.98	212.81	352	1,525,049,002	1.90	93.23	0	0	6	14,232,029	1.98	276.51
6ヶ年超～7ヶ年以内	40	635,380,000	195	2,683,580,000	18.80	116.70	2,691	17,134,584,200	21.34	83.23	9	82,762,920	33	193,099,672	26.90	74.95
7ヶ年超～8ヶ年以内	4	22,500,000	10	142,600,000	1.00	327.82	84	640,182,000	0.80	99.48	0	0	0	0	0.00	0.00
8ヶ年超～9ヶ年以内	3	90,000,000	7	128,500,000	0.90	165.96	49	420,090,000	0.52	97.72	0	0	0	0	0.00	0.00
9ヶ年超～10ヶ年以内	33	677,350,000	171	3,081,030,000	21.59	119.00	2,732	26,579,851,458	33.10	90.52	5	24,243,704	25	209,275,620	29.15	74.50
10ヶ年超～15ヶ年以内	0	0	4	131,509,000	0.92	153.81	74	1,033,992,918	1.29	105.80	0	0	0	0	0.00	-
15ヶ年超	0	0	0	0	0.00	0.00	35	809,585,661	1.01	95.20	0	0	0	0	0.00	-
☆☆ 総合計 ☆☆	294	2,990,521,000	1,457	14,271,341,000	100.00	103.72	12,543	80,294,245,150	100.00	87.51	20	180,453,991	111	717,845,821	100.00	69.63

平成29年9月

☆☆ 資金使途別 保証利用状況 ☆☆

(単位：円，%)

	保証承諾						保証債務残高				代位弁済(元利)					
	当月		当年度累計				当年度累計				当月		当年度累計			
	件数	金額	件数	金額	金額構成比	金額前年比	件数	金額	金額構成比	金額前年比	件数	金額	件数	金額	金額構成比	金額前年比
運転	259	2,669,941,000	1,282	12,834,121,000	89.93	104.39	10,936	71,412,077,713	88.94	86.92	18	158,594,382	98	665,861,736	92.76	69.14
設備	7	32,300,000	63	429,340,000	3.01	85.15	898	4,161,568,658	5.18	96.79	1	3,467,161	6	21,793,740	3.04	68.29
運転・設備	28	288,280,000	112	1,007,880,000	7.06	104.87	709	4,720,598,779	5.88	89.16	1	18,392,448	7	30,190,345	4.21	84.16
☆☆ 総合計 ☆☆	294	2,990,521,000	1,457	14,271,341,000	100.00	103.72	12,543	80,294,245,150	100.00	87.51	20	180,453,991	111	717,845,821	100.00	69.63