

# 各種保証利用状況

平成29年10月

[保証の推移](#)

[事業概況](#)

[金融機関別](#)

[代理貸付別](#)

[協会制度群別](#)

[地区別](#)

[業種別](#)

[承諾金額別](#)

[保証期間別](#)

[資金使途別](#)

香川県信用保証協会

## 保 証 の 推 移

### (1) 保証状況

(単位：千円，%)

項目	区分	10月中				平成29年度中			
		件数	金額	対前年比		件数	金額	対前年比	
				件数	金額			件数	金額
保証承諾		189	1,996,217	85.14	96.07	1,646	16,267,558	97.51	102.71
保証債務残高						12,468	79,726,663	89.49	88.52
代位弁済(元利)		12	47,135	171.43	307.27	123	764,981	100.82	73.12

### (2) 月別推移表

#### 保証承諾

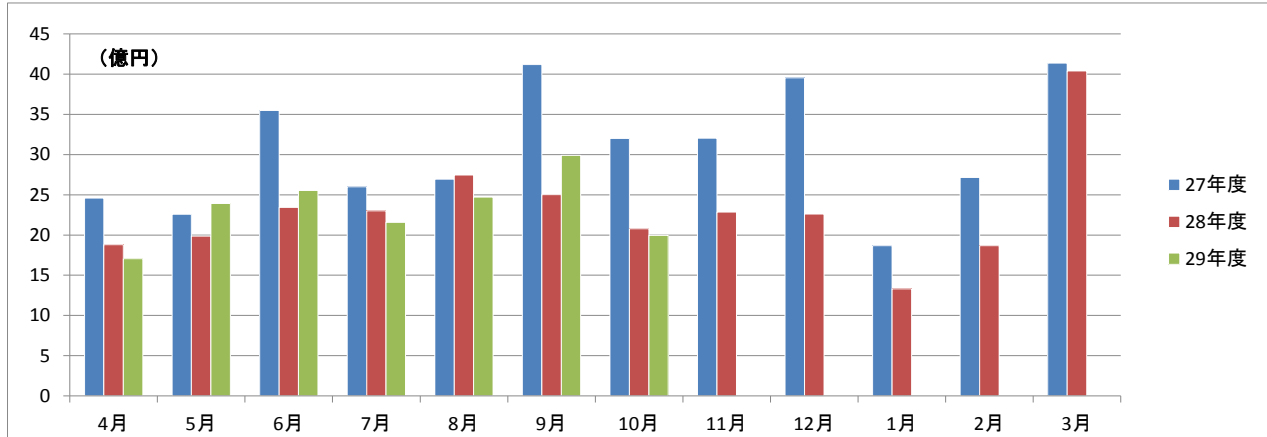

#### 保証債務残高

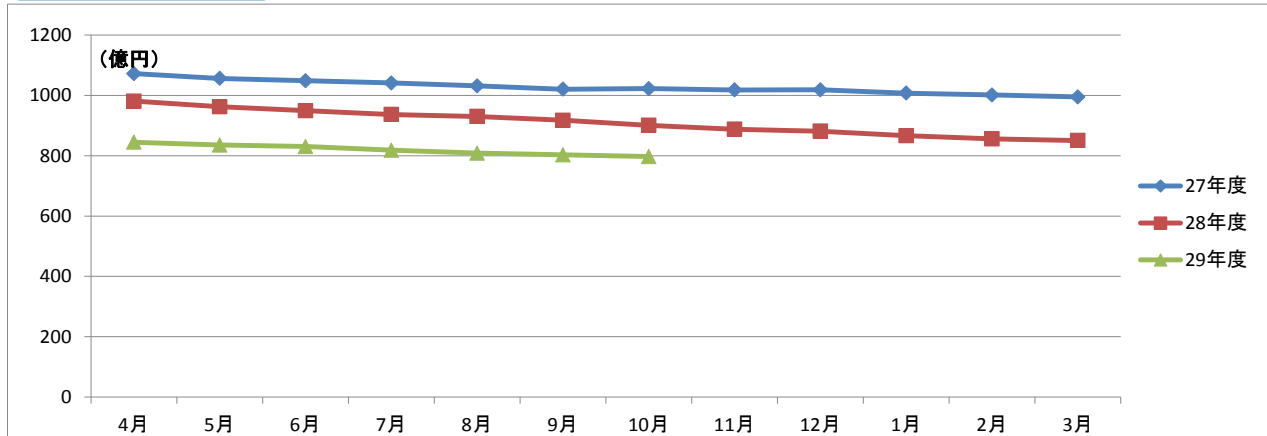

#### 代位弁済

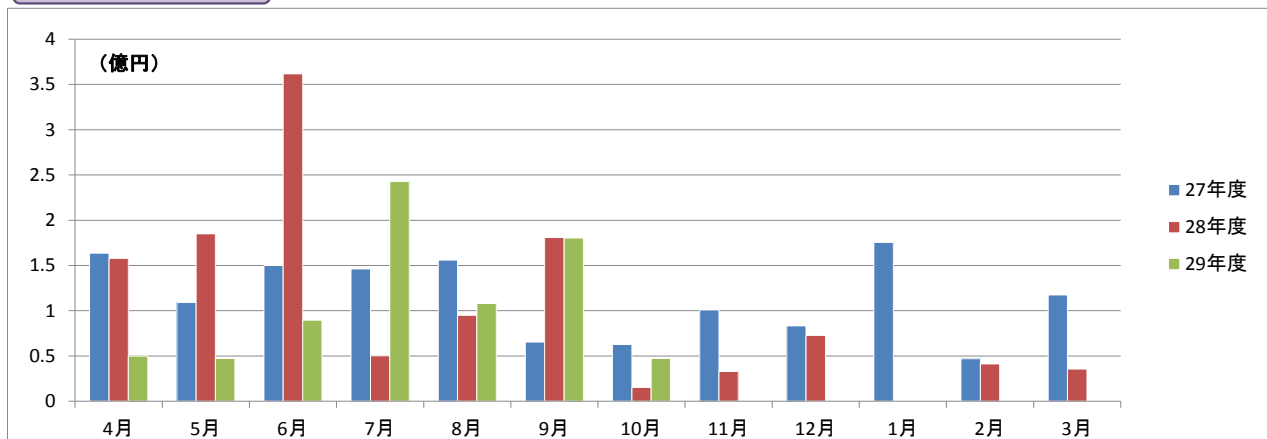

# 事業概況

平成29年10月31日現在

(単位:円, %)

当 月 中		項 目		当 月 末		
件 数	金 額			件 数	金 額	前年同月比
/	/	保 証 申 込	期 首 繰 越 (A)	10	60,600,000	/
188	1,819,717,000		本 年 度 中 (B)	1,665	16,555,583,000	102.16
0	0	拒 絶 (C)		0	0	
0	0	申 込 取 消 (D)		12	171,000,000	125.46
/	0	査 定 減 額 (E)		/	46,125,000	136.16
/	/	調 査 中 (F)		17	131,500,000	35.22
/	/	保 証 承 諾	期 首 繰 越 (G)	13,412	86,985,369,154	/
189	1,996,217,000		本 年 度 中 (H)	1,646	16,267,558,000	102.71
4	24,100,000	保 証 後 取 消 (I)		14	125,525,000	72.64
309	3,150,217,115	償 還 (J)		2,376	21,878,654,557	88.78
12	46,846,401	代 位 弁 済 ( 元 金 ) (K)		123	760,502,963	72.96
/	/	貸 付 報 告 未 着 (L)		77	761,582,000	70.11
/	/	保 証 債 務 残 高 (M)		12,468	79,726,662,634	88.52
/	/	代 位 弁 済	期 首 繰 越 (N)	158	284,207,522	/
12	46,846,401		本 年 度 中 元 金	123	760,502,963	72.96
/	288,765		本 年 度 中 利 息	/	4,478,024	116.73
12	47,135,166		本 年 度 中 計 (O)	123	764,980,987	73.12
0	4,146,837	回 収 (P)		9	18,038,358	44.91
0	0	償 却 (Q)		0	0	
/	/	求 償 権 残 高 (R)		272	1,031,150,151	74.64

平成29年10月

☆☆ 金融機関別 保証利用状況 ☆☆

(単位：円、%)

	保 証 承 諾						保 証 債 務 残 高				代位弁済 (元利)					
	当 月		当 年 度 累 計				当 年 度 累 計				当 月		当 年 度 累 計			
	件数	金 額	件数	金 額	金額構成比	金額前年比	件数	金 額	金額構成比	金額前年比	件数	金 額	件数	金 額	金額構成比	金額前年比
みずほ銀行	0	0	1	5,000,000	0.03	11.11	21	229,468,000	0.29	75.80	0	0	0	0	0.00	-
三菱東京UFJ銀行	0	0	0	0	0.00	0.00	15	258,460,502	0.32	74.91	0	0	0	0	0.00	0.00
三井住友銀行	0	0	2	22,000,000	0.14	110.00	13	165,894,000	0.21	84.08	0	0	0	0	0.00	-
りそな銀行	0	0	0	0	0.00	-	3	23,194,000	0.03	42.07	0	0	0	0	0.00	-
中国銀行	11	181,000,000	102	1,024,479,000	6.30	65.53	1,192	8,241,640,300	10.34	78.93	0	0	9	35,369,880	4.62	25.60
阿波銀行	2	12,000,000	4	34,000,000	0.21	340.00	42	438,115,000	0.55	101.89	0	0	0	0	0.00	-
百十四銀行	65	839,897,000	612	5,923,639,000	36.41	105.74	4,562	29,030,521,506	36.41	91.23	1	8,222,910	40	428,842,660	56.06	143.26
伊予銀行	1	30,000,000	17	199,800,000	1.23	59.38	170	1,314,091,800	1.65	83.71	0	0	0	0	0.00	0.00
四国銀行	10	40,970,000	27	182,470,000	1.12	83.63	303	2,042,087,996	2.56	78.90	0	0	0	0	0.00	0.00
徳島銀行	1	1,600,000	7	65,600,000	0.40	172.63	42	536,729,734	0.67	105.90	0	0	2	2,813,614	0.37	8.16
香川銀行	38	341,900,000	404	3,993,920,000	24.55	123.65	2,686	17,411,488,679	21.84	87.33	1	4,744,035	30	114,617,406	14.98	70.01
愛媛銀行	1	1,000,000	18	86,300,000	0.53	53.34	195	655,942,446	0.82	91.13	0	0	1	862,308	0.11	-
高知銀行	0	0	2	7,500,000	0.05	8.06	29	182,350,600	0.23	85.59	0	0	1	5,161,405	0.67	53.09
高松信用金庫	32	419,300,000	257	3,090,040,000	19.00	120.45	1,750	11,210,972,746	14.06	95.63	2	5,939,574	22	114,838,633	15.01	122.89
観音寺信用金庫	22	114,600,000	144	1,413,180,000	8.69	115.45	1,008	6,239,651,025	7.83	88.33	5	25,543,196	13	53,915,965	7.05	143.44
商工組合中央金庫	0	0	1	12,000,000	0.07	3.17	76	797,083,600	1.00	75.28	0	0	0	0	0.00	0.00
朝銀西信用組合	0	0	0	0	0.00	-	0	0	0.00	0.00	0	0	0	0	0.00	-
香川県信用組合	6	13,950,000	48	207,630,000	1.28	80.70	361	948,970,700	1.19	86.73	3	2,685,451	5	8,559,116	1.12	18.00
☆☆ 総合計 ☆☆	189	1,996,217,000	1,646	16,267,558,000	100.00	102.71	12,468	79,726,662,634	100.00	88.52	12	47,135,166	123	764,980,987	100.00	73.12

平成29年10月

☆☆ 代理貸付別 保証利用状況 ☆☆

(単位：円，%)

	保証承諾						保証債務残高				代位弁済(元利)					
	当月		当年度累計				当年度累計				当月		当年度累計			
	件数	金額	件数	金額	金額構成比	金額前年比	件数	金額	金額構成比	金額前年比	件数	金額	件数	金額	金額構成比	金額前年比
直貸	189	1,996,217,000	1,646	16,267,558,000	100.00	102.78	12,461	79,701,135,434	99.97	88.53	12	47,135,166	123	764,980,987	100.00	73.12
商工組合中央金庫	0	0	0	0	0.00	0.00	7	25,527,200	0.03	65.06	0	0	0	0	0.00	-
☆☆ 総合計 ☆☆	189	1,996,217,000	1,646	16,267,558,000	100.00	102.71	12,468	79,726,662,634	100.00	88.52	12	47,135,166	123	764,980,987	100.00	73.12

平成29年10月

## ☆☆ 協会制度群別 保証利用状況 ☆☆☆

(単位：円、%)

	保証承諾						保証債務残高				代位弁済(元利)					
	当月		当年度累計				当年度累計				当月		当年度累計			
	件数	金額	件数	金額	金額構成比	金額前年比	件数	金額	金額構成比	金額前年比	件数	金額	件数	金額	金額構成比	金額前年比
普通保証	52	633,160,000	379	5,139,621,000	31.59	92.94	2,252	21,980,647,819	27.57	100.51	3	13,859,488	13	121,654,680	15.90	42.95
【普通保証計】	52	633,160,000	379	5,139,621,000	31.59	92.94	2,252	21,980,647,819	27.57	100.51	3	13,859,488	13	121,654,680	15.90	42.95
改善サポート	1	4,020,000	3	18,320,000	0.11	19.55	64	866,814,300	1.09	105.21	0	0	2	6,575,889	0.86	98.40
経保GL	0	0	0	0	0.00	-	3	81,325,000	0.10	425.79	0	0	0	0	0.00	-
特定社債	0	0	0	0	0.00	-	8	121,440,000	0.15	55.99	0	0	0	0	0.00	-
流動資産担保	0	0	5	99,200,000	0.61	42.91	14	416,000,000	0.52	74.82	0	0	0	0	0.00	-
経営力強化	2	62,800,000	23	664,950,000	4.09	153.96	107	1,599,167,000	2.01	135.47	0	0	1	5,161,405	0.67	694.06
金融安定化	0	0	0	0	0.00	-	5	49,267,000	0.06	97.06	0	0	0	0	0.00	-
全国緊急	0	0	0	0	0.00	-	442	2,422,404,600	3.04	69.35	0	0	6	10,999,177	1.44	74.12
震災緊急	0	0	0	0	0.00	-	1	5,943,000	0.01	38.04	0	0	0	0	0.00	-
条変改善借換	0	0	1	44,509,000	0.27	-	2	73,007,000	0.09	-	0	0	0	0	0.00	-
カードローン	3	12,000,000	14	73,000,000	0.45	115.87	32	154,883,937	0.19	94.98	0	0	0	0	0.00	-
手形貸付根	7	41,000,000	54	523,650,000	3.22	93.89	86	805,150,000	1.01	85.18	0	0	0	0	0.00	0.00
手形割引根	1	2,000,000	1	2,000,000	0.01	20.00	2	3,000,000	0.00	18.75	0	0	0	0	0.00	-
当座貸越根	3	95,000,000	29	495,500,000	3.05	141.57	63	1,177,760,478	1.48	66.87	0	0	0	0	0.00	-
長期経営資金	0	0	0	0	0.00	-	6	127,567,000	0.16	78.86	0	0	0	0	0.00	-
グローアップ	6	19,000,000	18	53,000,000	0.33	252.38	38	110,400,000	0.14	190.67	0	0	0	0	0.00	-
経営サポート	0	0	1	20,000,000	0.12	50.00	10	216,876,000	0.27	202.40	0	0	0	0	0.00	-
パワーアップ	7	211,000,000	45	1,365,000,000	8.39	129.99	172	3,523,782,800	4.42	130.05	0	0	0	0	0.00	-
コラボさぬき	0	0	3	50,000,000	0.31	54.95	24	502,846,000	0.63	96.11	0	0	0	0	0.00	-
ステップアップ	29	121,065,000	302	1,337,585,000	8.22	103.51	1,097	3,611,473,600	4.53	128.09	0	0	7	29,172,043	3.81	431.99
経営安定関連	0	0	6	82,500,000	0.51	87.90	266	2,202,845,400	2.76	65.82	2	12,685,806	4	15,121,502	1.98	37.09
創業関連	3	18,500,000	21	89,480,000	0.55	297.28	56	163,318,600	0.20	160.01	0	0	0	0	0.00	-
創業等関連	0	0	0	0	0.00	-	7	21,260,000	0.03	71.01	0	0	1	101,044	0.01	5.03
小口零細企業	0	0	0	0	0.00	-	2	1,381,000	0.00	85.62	0	0	0	0	0.00	-
地域産業資源	0	0	0	0	0.00	-	1	2,500,000	0.00	94.16	0	0	0	0	0.00	-
せとうち	0	0	1	40,000,000	0.25	-	1	39,000,000	0.05	-	0	0	0	0	0.00	-
【協会制度保証計】	62	586,385,000	527	4,958,694,000	30.48	113.84	2,509	18,299,412,715	22.95	95.79	2	12,685,806	21	67,131,060	8.78	72.99
県商店活	0	0	0	0	0.00	0.00	2	8,269,000	0.01	346.56	0	0	0	0	0.00	-
経安長期	34	340,220,000	368	2,900,500,000	17.83	109.47	3,080	13,139,153,800	16.48	88.23	6	13,369,060	31	167,608,526	21.91	109.44
経安短期	13	85,500,000	129	830,601,000	5.11	80.18	223	1,459,755,000	1.83	82.95	0	0	5	42,873,236	5.60	254.33
経営活性化	2	16,950,000	5	57,950,000	0.36	74.75	115	331,841,000	0.42	81.06	0	0	2	8,104,859	1.06	26.40
県ベンチャー	0	0	1	10,000,000	0.06	-	8	65,860,000	0.08	104.21	0	0	0	0	0.00	0.00
新規創業一般	0	0	10	37,500,000	0.23	85.23	141	311,296,000	0.39	95.63	1	7,220,812	2	8,780,056	1.15	381.77

	保証承諾						保証債務残高				代位弁済(元利)					
	当月		当年度累計				当年度累計				当月		当年度累計			
	件数	金額	件数	金額	金額構成比	金額前年比	件数	金額	金額構成比	金額前年比	件数	金額	件数	金額	金額構成比	金額前年比
県環境保全施設	0	0	0	0	0.00	-	9	17,844,000	0.02	52.78	0	0	0	0	0.00	-
県新事業進出	1	8,000,000	2	20,800,000	0.13	-	8	85,404,000	0.11	120.22	0	0	0	0	0.00	-
経済変動対策	17	213,150,000	177	1,923,340,000	11.82	102.02	3,661	21,541,739,200	27.02	74.04	0	0	43	321,846,057	42.07	88.36
県再生支援	5	59,852,000	16	225,852,000	1.39	201.29	146	1,569,498,400	1.97	108.66	0	0	1	6,105,635	0.80	25.60
県小口零細	0	0	0	0	0.00	-	4	8,315,000	0.01	74.67	0	0	0	0	0.00	-
新規創業開業	0	0	2	16,400,000	0.10	135.54	43	120,970,500	0.15	92.33	0	0	1	4,232,656	0.55	-
緊急経営改善	0	0	0	0	0.00	-	27	65,392,000	0.08	90.68	0	0	1	804,573	0.11	46.42
県20年湯水	0	0	0	0	0.00	-	1	4,312,000	0.01	22.43	0	0	0	0	0.00	-
地震対策緊急	0	0	0	0	0.00	-	18	146,517,400	0.18	77.25	0	0	1	10,192,150	1.33	17.73
県小口零細緊急	0	0	0	0	0.00	-	1	1,480,000	0.00	73.71	0	0	0	0	0.00	-
県アスベスト	0	0	0	0	0.00	-	1	6,572,000	0.01	94.30	0	0	0	0	0.00	-
県16年災害	0	0	0	0	0.00	-	6	14,435,000	0.02	65.88	0	0	0	0	0.00	0.00
県セーフティ	0	0	0	0	0.00	-	21	72,093,000	0.09	70.75	0	0	1	1,921,803	0.25	132.51
県連鎖倒産防止	0	0	0	0	0.00	-	2	14,845,000	0.02	94.95	0	0	0	0	0.00	-
県熊本地震	0	0	0	0	0.00	-	1	27,250,000	0.03	-	0	0	0	0	0.00	-
【県制度融資保証計】	72	723,672,000	710	6,022,943,000	37.02	103.39	7,518	39,012,842,300	48.93	80.16	7	20,589,872	88	572,469,551	74.83	85.32
県・市町小口	2	8,000,000	27	88,800,000	0.55	120.00	182	346,363,800	0.43	108.13	0	0	1	3,725,696	0.49	-
【県・市町協調制度計】	2	8,000,000	27	88,800,000	0.55	120.00	182	346,363,800	0.43	108.13	0	0	1	3,725,696	0.49	-
丸亀市新風融資	0	0	1	5,000,000	0.03	-	2	4,896,000	0.01	115.69	0	0	0	0	0.00	-
丸亀市団扇工業	1	45,000,000	2	52,500,000	0.32	100.00	5	82,500,000	0.10	100.00	0	0	0	0	0.00	-
【市制度融資保証計】	1	45,000,000	3	57,500,000	0.35	109.52	7	87,396,000	0.11	100.77	0	0	0	0	0.00	-
☆☆ 総合計 ☆☆	189	1,996,217,000	1,646	16,267,558,000	100.00	102.71	12,468	79,726,662,634	100.00	88.54	12	47,135,166	123	764,980,987	100.00	73.12

平成29年10月

☆☆ 地区別 保証利用状況 ☆☆

(単位：円、%)

	保証承諾						保証債務残高				代位弁済(元利)					
	当月		当年度累計				当年度累計				当月		当年度累計			
	件数	金額	件数	金額	金額構成比	金額前年比	件数	金額	金額構成比	金額前年比	件数	金額	件数	金額	金額構成比	金額前年比
高松市	89	1,042,750,000	768	8,058,225,000	49.54	116.83	5,444	35,990,133,237	45.14	90.16	6	13,369,060	65	413,649,918	54.07	69.53
丸亀市	25	385,600,000	165	1,735,680,000	10.67	97.24	1,322	8,241,420,176	10.34	88.74	1	8,222,910	17	65,203,980	8.52	143.35
坂出市	4	40,020,000	67	681,320,000	4.19	62.24	734	4,683,591,300	5.87	81.59	0	0	9	51,048,208	6.67	-
善通寺市	1	3,870,000	29	170,870,000	1.05	38.07	303	1,779,808,700	2.23	83.99	1	624,113	2	1,639,479	0.21	2.17
観音寺市	14	65,300,000	122	1,088,950,000	6.69	86.78	962	5,964,173,500	7.48	91.62	4	24,919,083	6	25,308,015	3.31	26.04
さぬき市	7	50,500,000	80	777,420,000	4.78	126.28	529	3,078,526,500	3.86	87.47	0	0	6	100,535,455	13.14	83.76
東かがわ市	5	52,727,000	62	538,533,000	3.31	88.38	455	3,034,765,100	3.81	91.52	0	0	1	1,261,970	0.16	64.65
三豊市	19	120,800,000	115	1,105,939,000	6.80	117.46	834	5,149,288,111	6.46	82.67	0	0	5	34,032,000	4.45	282.38
小豆郡 土庄町	2	7,500,000	29	362,400,000	2.23	95.93	222	1,433,420,200	1.80	86.40	0	0	0	0	0.00	0.00
小豆郡 小豆島町	3	55,000,000	38	322,671,000	1.98	72.84	315	2,269,809,300	2.85	83.40	0	0	2	28,732,496	3.76	2436.00
木田郡 三木町	6	58,360,000	35	264,840,000	1.63	174.35	257	1,465,173,700	1.84	99.68	0	0	1	1,921,803	0.25	145.96
香川郡 直島町	0	0	1	10,000,000	0.06	21.93	30	158,456,000	0.20	68.07	0	0	0	0	0.00	-
綾歌郡 宇多津町	4	11,500,000	27	222,920,000	1.37	95.35	222	1,435,621,978	1.80	92.92	0	0	2	7,661,952	1.00	-
綾歌郡 綾川町	1	37,000,000	33	266,900,000	1.64	79.70	265	1,383,450,632	1.74	86.22	0	0	3	10,191,452	1.33	-
仲多度郡 琴平町	3	10,890,000	27	337,590,000	2.08	175.92	176	1,289,186,600	1.62	84.78	0	0	2	3,460,546	0.45	28.55
仲多度郡 多度津町	3	32,000,000	30	186,200,000	1.14	56.50	238	1,464,083,800	1.84	90.39	0	0	1	9,610,519	1.26	325.16
仲多度郡 まんのう町	3	22,400,000	18	137,100,000	0.84	167.40	160	905,753,800	1.14	85.43	0	0	1	10,723,194	1.40	93.34
☆☆ 総合計 ☆☆	189	1,996,217,000	1,646	16,267,558,000	100.00	102.71	12,468	79,726,662,634	100.00	88.52	12	47,135,166	123	764,980,987	100.00	73.12



	保証承諾						保証債務残高				代位弁済(元利)					
	当月		当年度累計				当年度累計				当月		当年度累計			
	件数	金額	件数	金額	金額構成比	金額前年比	件数	金額	金額構成比	金額前年比	件数	金額	件数	金額	金額構成比	金額前年比
農業	0	0	0	0	0.00	0.00	6	4,058,000	0.01	80.13	0	0	0	0	0.00	-
林業	0	0	1	9,000,000	0.06	-	1	8,700,000	0.01	-	0	0	0	0	0.00	-
【農業、林業計】	0	0	1	9,000,000	0.06	450.00	7	12,758,000	0.02	251.94	0	0	0	0	0.00	-
鉱業、採石業、砂利採取業	0	0	2	33,500,000	0.21	27.92	35	341,868,000	0.43	81.63	0	0	0	0	0.00	-
【鉱業・採石業・砂利採取業計】	0	0	2	33,500,000	0.21	27.92	35	341,868,000	0.43	81.63	0	0	0	0	0.00	-
総合工事業	23	307,650,000	183	2,072,196,000	12.74	94.50	1,271	9,207,336,296	11.55	87.94	0	0	4	17,897,739	2.34	40.30
職別工事業(設備工事業を除く)	29	209,690,000	186	1,551,390,000	9.54	114.06	1,066	5,493,668,900	6.89	92.42	0	0	12	42,624,394	5.57	1014.85
設備工事業	16	95,720,000	116	798,920,000	4.91	107.28	695	3,309,469,400	4.15	90.47	0	0	8	29,931,154	3.91	59.59
【建設業計】	68	613,060,000	485	4,422,506,000	27.19	102.90	3,032	18,010,474,596	22.59	89.73	0	0	24	90,453,287	11.82	91.51
食料品製造業	4	48,000,000	46	635,621,000	3.91	70.98	413	3,903,539,600	4.90	89.09	0	0	6	45,846,116	5.99	1574.93
飲料・たばこ・飼料製造業	0	0	1	2,500,000	0.02	6.10	21	166,437,000	0.21	78.02	0	0	0	0	0.00	0.00
繊維工業	3	22,500,000	23	234,300,000	1.44	95.24	151	1,086,756,025	1.36	88.64	0	0	1	1,261,970	0.16	1.25
木材・木製品製造業(家具を除く)	0	0	12	125,350,000	0.77	79.66	69	695,376,600	0.87	90.18	0	0	1	10,723,194	1.40	-
家具・装備品製造業	0	0	12	98,610,000	0.61	186.20	122	711,046,700	0.89	94.83	0	0	0	0	0.00	0.00
パルプ・紙・紙加工品製造業	1	3,000,000	5	156,000,000	0.96	325.00	34	412,235,000	0.52	100.91	0	0	0	0	0.00	-
印刷・同関連業	3	46,000,000	14	150,000,000	0.92	51.42	164	1,454,939,000	1.82	81.52	0	0	2	1,312,943	0.17	0.68
化学工業	0	0	1	42,000,000	0.26	-	16	140,897,500	0.18	110.04	0	0	0	0	0.00	-
石油製品・石炭製品製造業	0	0	0	0	0.00	-	0	0	0.00	-	0	0	0	0	0.00	-
プラスチック製品製造業(別掲を除く)	1	20,000,000	7	84,500,000	0.52	167.33	76	609,563,900	0.76	78.90	0	0	6	100,535,455	13.14	-
ゴム製品製造業	0	0	1	1,000,000	0.01	-	9	160,607,502	0.20	96.76	0	0	0	0	0.00	-
なめし革・同製品・毛皮製造業	1	35,000,000	9	125,000,000	0.77	146.54	53	483,554,000	0.61	104.17	0	0	0	0	0.00	-
窯業・土石製品製造業	1	3,000,000	23	356,809,000	2.19	326.15	177	1,485,826,400	1.86	84.51	0	0	1	15,228,613	1.99	75.74
鉄鋼業	0	0	2	43,000,000	0.26	430.00	17	260,150,000	0.33	83.80	0	0	0	0	0.00	-
非鉄金属製造業	0	0	1	10,000,000	0.06	-	7	36,894,000	0.05	106.03	0	0	0	0	0.00	-
金属製品製造業	3	58,000,000	28	414,200,000	2.55	101.64	266	2,151,724,591	2.70	89.35	0	0	0	0	0.00	-
はん用機械器具製造業	1	55,000,000	7	123,400,000	0.76	281.09	46	297,823,000	0.37	90.88	0	0	0	0	0.00	-
生産用機械器具製造業	0	0	14	153,700,000	0.94	89.10	160	1,034,510,600	1.30	74.16	0	0	0	0	0.00	-
業務用機械器具製造業	0	0	0	0	0.00	0.00	13	79,497,000	0.10	89.19	0	0	0	0	0.00	-
電子部品・デバイス・電子回路製造業	0	0	0	0	0.00	0.00	16	146,099,000	0.18	80.89	0	0	0	0	0.00	-
電気機械器具製造業	0	0	6	93,000,000	0.57	174.58	83	636,928,400	0.80	78.90	0	0	0	0	0.00	-
情報通信機械器具製造業	0	0	0	0	0.00	-	1	6,616,000	0.01	60.03	0	0	0	0	0.00	-
輸送用機械器具製造業	0	0	3	8,500,000	0.05	30.91	35	244,566,200	0.31	75.68	0	0	0	0	0.00	-
その他の製造業	2	47,000,000	10	142,800,000	0.88	95.26	90	614,798,000	0.77	88.02	0	0	0	0	0.00	0.00
【製造業計】	20	337,500,000	225	3,000,290,000	18.44	104.75	2,039	16,820,386,018	21.10	86.66	0	0	17	174,908,291	22.86	33.98

平成29年10月

## ☆☆ 業種別 保証利用状況 ☆☆

(単位：円、%)

	保証承諾						保証債務残高				代位弁済(元利)					
	当月		当年度累計				当年度累計				当月		当年度累計			
	件数	金額	件数	金額	金額構成比	金額前年比	件数	金額	金額構成比	金額前年比	件数	金額	件数	金額	金額構成比	金額前年比
電気業	0	0	0	0	0.00	-	16	86,584,000	0.11	85.65	0	0	0	0	0.00	-
【電気・ガス・熱供給・水道業計】	0	0	0	0	0.00	-	16	86,584,000	0.11	85.65	0	0	0	0	0.00	-
通信業	0	0	0	0	0.00	-	7	20,013,000	0.03	57.67	0	0	0	0	0.00	-
放送業	0	0	0	0	0.00	-	0	0	0.00	-	0	0	0	0	0.00	-
情報サービス業	2	19,000,000	12	100,000,000	0.61	141.64	60	397,759,000	0.50	96.91	1	624,113	1	624,113	0.08	-
インターネット附随サービス業	0	0	0	0	0.00	0.00	10	25,177,000	0.03	41.94	0	0	0	0	0.00	-
映像・音声・文字情報制作業	1	7,500,000	8	48,500,000	0.30	228.77	38	221,210,000	0.28	99.30	0	0	0	0	0.00	-
【情報通信業計】	3	26,500,000	20	148,500,000	0.91	144.46	115	664,159,000	0.83	91.23	1	624,113	1	624,113	0.08	-
鉄道業	0	0	0	0	0.00	-	1	16,431,000	0.02	68.78	0	0	0	0	0.00	-
道路旅客運送業	0	0	4	91,000,000	0.56	56.24	111	801,994,800	1.01	94.94	0	0	0	0	0.00	-
道路貨物運送業	9	221,700,000	58	899,100,000	5.53	115.79	469	4,337,353,300	5.44	85.98	0	0	0	0	0.00	0.00
水運業	2	48,000,000	14	262,800,000	1.62	142.59	62	661,698,200	0.83	101.36	0	0	0	0	0.00	-
倉庫業	0	0	0	0	0.00	-	6	65,501,000	0.08	92.31	0	0	0	0	0.00	-
運輸に附帯するサービス業	1	3,000,000	2	28,000,000	0.17	27.18	17	292,657,000	0.37	105.43	0	0	0	0	0.00	0.00
【運輸業、郵便業計】	12	272,700,000	78	1,280,900,000	7.87	104.51	666	6,175,635,300	7.75	89.31	0	0	0	0	0.00	0.00
各種商品卸売業	0	0	1	10,000,000	0.06	333.33	12	70,984,000	0.09	97.58	0	0	0	0	0.00	-
繊維・衣服等卸売業	4	68,752,000	18	289,152,000	1.78	103.86	126	1,263,972,900	1.59	87.75	0	0	3	11,429,487	1.49	51.85
飲食品卸売業	6	64,470,000	42	452,970,000	2.78	70.92	359	2,598,118,100	3.26	87.93	0	0	5	23,600,215	3.09	794.85
建築材料、鉱物・金属材料等卸売業	4	48,000,000	36	571,520,000	3.51	104.30	303	2,605,643,300	3.27	83.89	0	0	0	0	0.00	-
機械器具卸売業	5	69,500,000	41	387,890,000	2.38	124.40	336	1,976,508,000	2.48	82.52	0	0	3	7,541,683	0.99	7.45
その他の卸売業	3	52,000,000	47	476,300,000	2.93	93.72	359	2,180,855,200	2.74	88.58	0	0	4	12,992,396	1.70	50.46
各種商品小売業	0	0	2	18,000,000	0.11	83.72	29	167,934,000	0.21	83.31	0	0	0	0	0.00	0.00
織物・衣服・身の回り品小売業	4	12,675,000	34	233,075,000	1.43	80.03	300	1,752,286,100	2.20	94.30	0	0	0	0	0.00	0.00
飲食品小売業	7	27,300,000	48	227,500,000	1.40	81.31	366	1,507,736,900	1.89	80.36	3	17,698,271	9	96,756,380	12.65	10108.64
機械器具小売業	8	65,000,000	83	752,850,000	4.63	126.00	445	2,678,614,800	3.36	97.99	1	4,744,035	5	20,787,592	2.72	181.04
その他の小売業	9	45,560,000	71	629,590,000	3.87	130.14	623	3,752,494,251	4.71	85.01	2	7,459,521	8	43,820,875	5.73	267.70
【卸売業・小売業計】	50	453,257,000	423	4,048,847,000	24.89	102.19	3,258	20,555,147,551	25.78	87.41	6	29,901,827	37	216,928,628	28.36	104.73
貸金業、クレジットカード業等非預金信用機関	0	0	0	0	0.00	-	0	0	0.00	-	0	0	0	0	0.00	-
保険業(保険媒介代理業、保険サービス業を含む)	0	0	7	28,000,000	0.17	127.85	22	78,215,000	0.10	87.66	0	0	0	0	0.00	-
【金融業・保険業計】	0	0	7	28,000,000	0.17	127.85	22	78,215,000	0.10	87.66	0	0	0	0	0.00	-
不動産取引業	0	0	20	336,490,000	2.07	444.50	105	909,263,800	1.14	97.96	0	0	0	0	0.00	-
不動産賃貸業・管理業	5	34,000,000	25	224,850,000	1.38	70.03	191	1,227,654,388	1.54	88.31	0	0	0	0	0.00	0.00
物品賃貸業	2	24,000,000	10	67,780,000	0.42	74.65	74	406,642,478	0.51	85.59	0	0	0	0	0.00	-
【不動産業・物品賃貸業計】	7	58,000,000	55	629,120,000	3.87	129.03	370	2,543,560,666	3.19	91.06	0	0	0	0	0.00	0.00

平成29年10月

## ☆☆ 業種別 保証利用状況 ☆☆

(単位：円、%)

	保証承諾						保証債務残高				代位弁済(元利)					
	当月		当年度累計				当年度累計				当月		当年度累計			
	件数	金額	件数	金額	金額構成比	金額前年比	件数	金額	金額構成比	金額前年比	件数	金額	件数	金額	金額構成比	金額前年比
学術・開発研究機関	0	0	0	0	0.00	-	0	0	0.00	-	0	0	0	0	0.00	-
専門サービス業(他に分類されないもの)	2	7,000,000	39	121,230,000	0.75	180.94	239	499,347,928	0.63	90.81	0	0	0	0	0.00	-
広告業	1	2,000,000	9	138,600,000	0.85	694.74	66	373,836,300	0.47	84.07	0	0	2	4,035,269	0.53	10.21
技術サービス業(他に分類されないもの)	5	29,800,000	29	233,460,000	1.44	125.02	152	672,354,900	0.84	108.00	0	0	0	0	0.00	-
【学術研究、専門・技術サービス計】	8	38,800,000	77	493,290,000	3.03	180.24	457	1,545,539,128	1.94	95.57	0	0	2	4,035,269	0.53	10.21
宿泊業	0	0	6	110,000,000	0.68	2750.00	87	810,156,000	1.02	89.79	0	0	0	0	0.00	-
飲食店	6	23,750,000	83	428,855,000	2.64	73.03	769	3,011,983,500	3.78	93.40	3	10,669,652	19	105,789,740	13.83	479.20
持ち帰り・配達飲食サービス業	1	10,000,000	12	80,600,000	0.50	70.09	72	541,327,000	0.68	116.45	0	0	4	24,223,164	3.17	-
【宿泊業、飲食サービス業計】	7	33,750,000	101	619,455,000	3.81	87.72	928	4,363,466,500	5.47	95.02	3	10,669,652	23	130,012,904	17.00	588.93
洗濯・理容・美容・浴場業	3	8,200,000	24	107,800,000	0.66	213.97	215	724,978,234	0.91	75.95	0	0	7	17,383,226	2.27	19793.48
その他の生活関連サービス業	1	5,000,000	11	124,100,000	0.76	84.36	116	801,654,995	1.01	71.23	0	0	5	103,929,128	13.59	-
娯楽業	0	0	5	57,000,000	0.35	62.21	51	359,992,500	0.45	92.06	0	0	0	0	0.00	-
【生活関連サービス業、娯楽業計】	4	13,200,000	40	288,900,000	1.78	99.93	382	1,886,625,729	2.37	76.35	0	0	12	121,312,354	15.86	138132.78
学校教育	0	0	0	0	0.00	-	9	25,253,000	0.03	82.64	0	0	0	0	0.00	-
その他の教育、学習支援業	1	27,000,000	11	116,200,000	0.71	98.06	87	521,438,700	0.65	87.36	0	0	0	0	0.00	-
【教育、学習支援業計】	1	27,000,000	11	116,200,000	0.71	98.06	96	546,691,700	0.69	87.13	0	0	0	0	0.00	-
医療業	3	37,500,000	29	260,900,000	1.60	75.78	300	1,758,985,000	2.21	97.45	0	0	1	8,385,229	1.10	-
社会保険・社会福祉・介護事業	0	0	19	305,400,000	1.88	82.38	142	1,277,810,000	1.60	89.26	0	0	0	0	0.00	-
【医療、福祉計】	3	37,500,000	48	566,300,000	3.48	79.20	442	3,036,795,000	3.81	93.83	0	0	1	8,385,229	1.10	-
廃棄物処理業	1	8,000,000	11	171,200,000	1.05	322.41	100	843,965,400	1.06	89.44	0	0	0	0	0.00	-
自動車整備業	0	0	26	148,400,000	0.91	77.40	210	812,376,300	1.02	80.73	0	0	4	12,381,338	1.62	-
機械等修理業(別掲を除く)	0	0	4	11,200,000	0.07	75.17	48	117,261,000	0.15	74.64	0	0	0	0	0.00	-
職業紹介・労働者派遣業	0	0	3	36,500,000	0.22	143.14	36	333,634,000	0.42	96.42	0	0	0	0	0.00	-
その他の事業サービス業	5	76,950,000	29	215,450,000	1.32	58.85	209	951,519,746	1.19	95.27	2	5,939,574	2	5,939,574	0.78	18.24
その他のサービス業	0	0	0	0	0.00	-	0	0	0.00	0.00	0	0	0	0	0.00	-
【サービス業(他に分類されない)計】	6	84,950,000	73	582,750,000	3.58	89.47	603	3,058,756,446	3.84	87.92	2	5,939,574	6	18,320,912	2.39	56.28
分類不能の産業	0	0	0	0	0.00	-	0	0	0.00	-	0	0	0	0	0.00	-
【分類不能の産業計】	0	0	0	0	0.00	-	0	0	0.00	-	0	0	0	0	0.00	-
☆☆ 総合計 ☆☆	189	1,996,217,000	1,646	16,267,558,000	100.00	102.71	12,468	79,726,662,634	100.00	88.52	12	47,135,166	123	764,980,987	100.00	73.12

平成29年10月

☆☆ 承諾金額別 保証利用状況 ☆☆

(単位：円、%)

	保証承諾						保証債務残高				代位弁済(元利)					
	当月		当年度累計				当年度累計				当月		当年度累計			
	件数	金額	件数	金額	金額構成比	金額前年比	件数	金額	金額構成比	金額前年比	件数	金額	件数	金額	金額構成比	金額前年比
0万円超～30万円	0	0	2	400,000	0.00	57.14	19	2,411,000	0.00	103.17	0	0	0	0	0.00	-
30万円超～50万円	0	0	6	3,000,000	0.02	35.84	77	19,551,300	0.02	83.32	1	238,709	1	238,709	0.03	-
50万円超～100万円	9	8,450,000	101	98,550,000	0.61	69.25	708	394,313,000	0.49	94.51	0	0	8	4,784,510	0.63	281.31
100万円超～150万円	8	11,360,000	55	78,590,000	0.48	105.46	344	271,137,500	0.34	94.39	1	624,113	4	2,658,194	0.35	96.79
150万円超～200万円	19	37,340,000	120	236,450,000	1.45	89.64	790	890,245,000	1.12	93.46	1	449,000	8	6,930,049	0.91	164.65
200万円超～250万円	7	17,200,000	41	100,405,000	0.62	118.07	254	348,298,700	0.44	92.36	0	0	4	3,967,639	0.52	91.98
250万円超～300万円	21	62,400,000	215	639,180,000	3.93	112.65	1,335	2,334,046,541	2.93	96.11	1	1,665,496	10	17,447,497	2.28	108.79
300万円超～400万円	10	36,845,000	105	393,565,000	2.42	90.35	750	1,617,203,225	2.03	92.80	0	0	0	0	0.00	0.00
400万円超～500万円	24	118,520,000	222	1,098,080,000	6.75	104.45	1,457	4,231,833,891	5.31	91.07	4	16,028,320	18	50,577,545	6.61	92.18
500万円超～600万円	5	28,052,000	57	330,342,000	2.03	97.50	496	1,669,877,000	2.09	86.91	0	0	12	47,271,284	6.18	374.16
600万円超～700万円	7	48,500,000	52	358,316,000	2.20	87.91	447	1,762,010,900	2.21	88.15	0	0	5	18,397,266	2.40	131.45
700万円超～800万円	8	63,450,000	46	362,480,000	2.23	81.84	452	1,990,790,900	2.50	85.94	0	0	8	40,697,976	5.32	464.52
800万円超～900万円	4	33,800,000	32	279,280,000	1.72	104.76	284	1,462,042,300	1.83	94.02	0	0	1	8,064,000	1.05	44.65
900万円超～100万円	18	180,000,000	193	1,923,890,000	11.83	94.25	1,341	7,921,537,436	9.94	87.79	1	8,222,910	14	103,032,005	13.47	77.19
100万円超～150万円	10	138,500,000	99	1,340,250,000	8.24	111.01	1,058	8,058,263,728	10.11	85.66	3	19,906,618	13	100,686,003	13.16	93.67
150万円超～200万円	11	211,300,000	106	2,004,221,000	12.32	113.45	936	10,224,672,544	12.82	87.37	0	0	6	75,411,669	9.86	29.10
200万円超～250万円	2	47,000,000	36	843,300,000	5.18	96.01	404	5,586,568,600	7.01	82.87	0	0	4	72,083,256	9.42	93.93
250万円超～300万円	7	199,000,000	46	1,341,000,000	8.24	90.47	475	7,900,787,900	9.91	89.27	0	0	2	21,378,689	2.79	29.64
300万円超～350万円	6	208,500,000	27	913,000,000	5.61	119.71	208	4,200,973,000	5.27	85.86	0	0	1	27,184,155	3.55	-
350万円超～500万円	12	491,000,000	70	2,995,759,000	18.42	108.91	480	12,813,108,058	16.07	90.87	0	0	3	108,862,600	14.23	58.91
500万円超～600万円	1	55,000,000	12	687,500,000	4.23	120.30	87	3,368,330,675	4.22	95.90	0	0	1	55,307,941	7.23	-
600万円超～700万円	0	0	0	0	0.00	0.00	22	870,782,000	1.09	85.93	0	0	0	0	0.00	-
700万円超～800万円	0	0	3	240,000,000	1.48	300.00	36	1,390,626,000	1.74	83.60	0	0	0	0	0.00	0.00
800万円超～1.0億円	0	0	0	0	0.00	0.00	6	290,565,436	0.36	79.52	0	0	0	0	0.00	-
1.0億円超～1.2億円	0	0	0	0	0.00	-	0	0	0.00	-	0	0	0	0	0.00	-
1.2億円超～1.5億円	0	0	0	0	0.00	-	2	106,686,000	0.13	84.05	0	0	0	0	0.00	-
1.5億円超～2.0億円	0	0	0	0	0.00	-	0	0	0.00	-	0	0	0	0	0.00	-
2.0億円超	0	0	0	0	0.00	-	0	0	0.00	-	0	0	0	0	0.00	-
☆☆ 総合計 ☆☆	189	1,996,217,000	1,646	16,267,558,000	100.00	102.71	12,468	79,726,662,634	100.00	88.52	12	47,135,166	123	764,980,987	100.00	73.12

平成29年10月

☆☆ 保証期間別 保証利用状況 ☆☆

(単位：円、%)

	保 証 承 諾						保 証 債 務 残 高				代位弁済 (元利)					
	当 月		当 年 度 累 計				当 年 度 累 計				当 月		当 年 度 累 計			
	件数	金 額	件数	金 額	金額構成比	金額前年比	件数	金 額	金額構成比	金額前年比	件数	金 額	件数	金 額	金額構成比	金額前年比
3ヶ月以内	0	0	5	56,300,000	0.35	23.58	9	86,204,000	0.11	77.55	0	0	0	0	0.00	-
3ヶ月超～6ヶ月以内	3	11,000,000	20	106,700,000	0.66	41.47	38	372,730,000	0.47	85.00	0	0	2	10,111,957	1.32	10.11
6ヶ月超～1ヶ年以内	36	344,020,000	240	2,270,452,000	13.96	77.99	515	5,522,769,895	6.93	87.06	1	5,012,465	7	68,124,985	8.91	88.43
1ヶ年超～2ヶ年以内	11	94,500,000	62	564,500,000	3.47	127.82	187	1,591,530,715	2.00	68.05	0	0	1	862,834	0.11	6.12
2ヶ年超～3ヶ年以内	9	18,510,000	76	283,910,000	1.75	140.41	403	866,204,900	1.09	117.69	0	0	0	0	0.00	0.00
3ヶ年超～4ヶ年以内	2	5,500,000	27	101,500,000	0.62	83.75	196	425,307,100	0.53	79.29	0	0	1	586,757	0.08	-
4ヶ年超～5ヶ年以内	74	673,885,000	740	5,585,345,000	34.33	102.95	5,157	23,029,939,700	28.89	89.18	7	19,216,243	44	245,780,675	32.13	84.68
5ヶ年超～6ヶ年以内	7	95,300,000	42	378,130,000	2.32	220.74	351	1,540,875,502	1.93	96.93	0	0	6	14,232,029	1.86	276.51
6ヶ年超～7ヶ年以内	18	231,000,000	213	2,914,580,000	17.92	112.38	2,657	16,862,077,900	21.15	83.64	1	1,997,742	34	195,097,414	25.50	75.72
7ヶ年超～8ヶ年以内	2	13,500,000	12	156,100,000	0.96	325.21	84	631,147,500	0.79	103.70	0	0	0	0	0.00	0.00
8ヶ年超～9ヶ年以内	0	0	7	128,500,000	0.79	146.97	47	413,937,000	0.52	95.20	0	0	0	0	0.00	0.00
9ヶ年超～10ヶ年以内	26	489,002,000	197	3,570,032,000	21.95	110.38	2,718	26,589,597,070	33.35	91.31	3	20,908,716	28	230,184,336	30.09	81.94
10ヶ年超～15ヶ年以内	0	0	4	131,509,000	0.81	153.81	72	995,833,795	1.25	99.02	0	0	0	0	0.00	-
15ヶ年超	1	20,000,000	1	20,000,000	0.12	100.00	34	798,507,557	1.00	97.21	0	0	0	0	0.00	-
☆☆ 総合計 ☆☆	189	1,996,217,000	1,646	16,267,558,000	100.00	102.71	12,468	79,726,662,634	100.00	88.52	12	47,135,166	123	764,980,987	100.00	73.12

平成29年10月

☆☆ 資金使途別 保証利用状況 ☆☆

(単位：円、%)

	保証承諾						保証債務残高				代位弁済(元利)					
	当月		当年度累計				当年度累計				当月		当年度累計			
	件数	金額	件数	金額	金額構成比	金額前年比	件数	金額	金額構成比	金額前年比	件数	金額	件数	金額	金額構成比	金額前年比
運転	163	1,760,657,000	1,445	14,594,778,000	89.72	103.23	10,888	71,047,975,369	89.11	88.19	9	36,465,514	107	702,327,250	91.81	71.78
設備	9	35,560,000	72	464,900,000	2.86	75.62	875	4,059,353,139	5.09	94.64	3	10,669,652	9	32,463,392	4.24	101.72
運転・設備	17	200,000,000	129	1,207,880,000	7.43	111.32	705	4,619,334,126	5.79	88.58	0	0	7	30,190,345	3.95	84.16
☆☆ 総合計 ☆☆	189	1,996,217,000	1,646	16,267,558,000	100.00	102.71	12,468	79,726,662,634	100.00	88.52	12	47,135,166	123	764,980,987	100.00	73.12