

各種保証利用状況

平成29年11月

[保証の推移](#)

[事業概況](#)

[金融機関別](#)

[代理貸付別](#)

[協会制度群別](#)

[地区別](#)

[業種別](#)

[承諾金額別](#)

[保証期間別](#)

[資金使途別](#)

香川県信用保証協会

保 証 の 推 移

(1) 保証状況

(単位：千円，%)

項目	区分	11月中				平成29年度中			
		件数	金額	対前年比		件数	金額	対前年比	
				件数	金額			件数	金額
保証承諾		211	1,845,277	87.19	80.73	1,857	18,112,835	96.22	99.94
保証債務残高						12,356	78,608,487	89.63	88.56
代位弁済(元利)		4	38,105	57.14	115.74	127	803,086	98.45	74.42

(2) 月別推移表

保証承諾

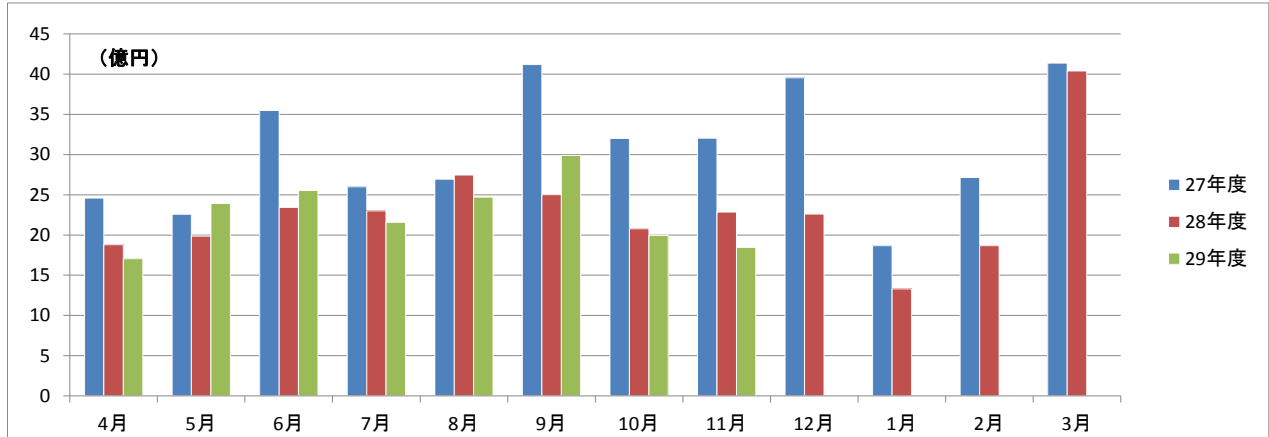

保証債務残高

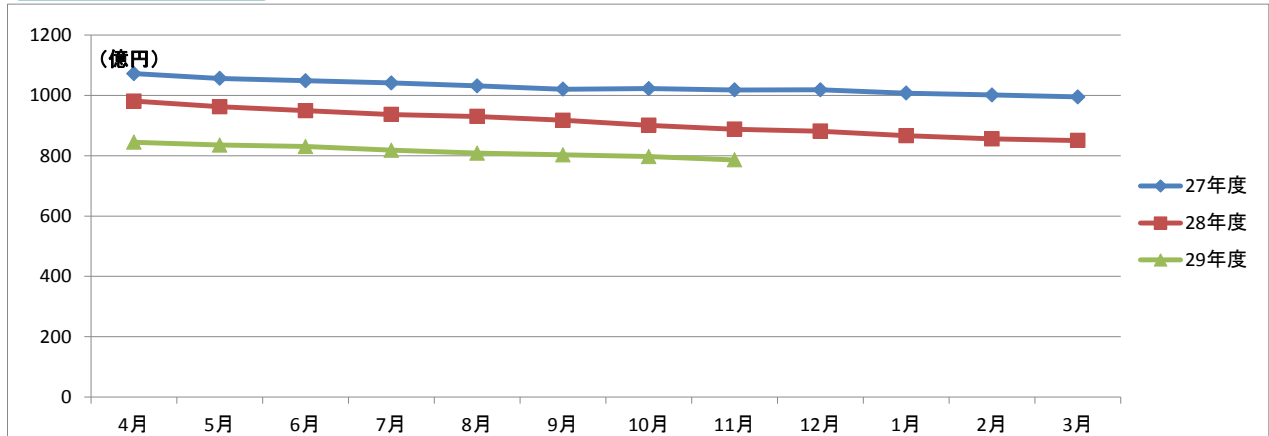

代位弁済

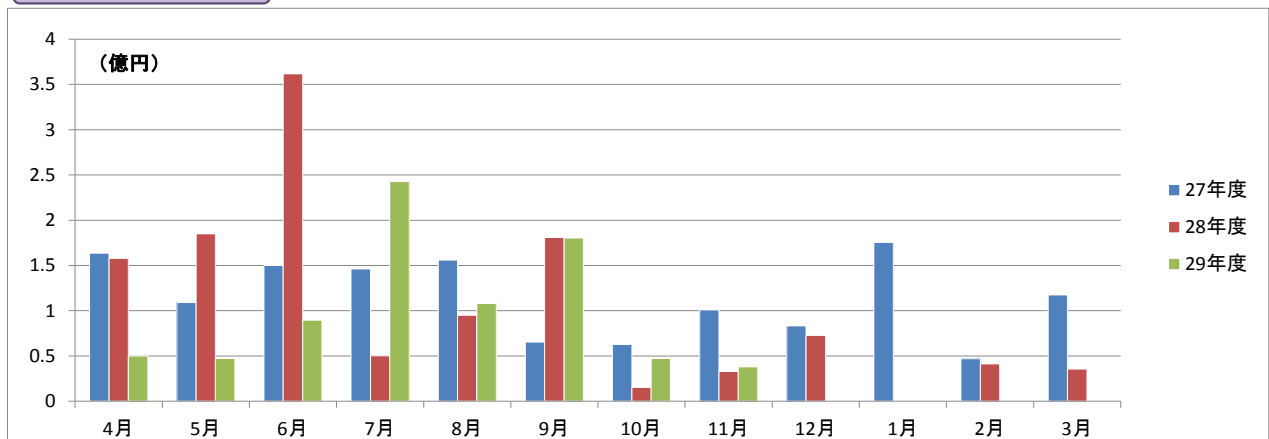

事業概況

平成29年11月30日現在

(単位:円, %)

当 月 中		項 目		当 月 末		
件 数	金 額			件 数	金 額	前年同月比
/	/	保 証 申 込	期 首 繰 越 (A)	10	60,600,000	/
216	1,893,877,000		本 年 度 中 (B)	1,881	18,449,460,000	100.50
0	0	拒 絶 (C)		0	0	
3	24,000,000	申 込 取 消 (D)		15	195,000,000	105.18
/	0	査 定 減 額 (E)		/	46,125,000	134.97
/	/	調 査 中 (F)		19	156,100,000	81.90
/	/	保 証 承 諾	期 首 繰 越 (G)	13,412	86,985,369,154	/
211	1,845,277,000		本 年 度 中 (H)	1,857	18,112,835,000	99.94
1	5,000,000	保 証 後 取 消 (I)		15	130,525,000	69.50
294	2,693,118,567	償 還 (J)		2,670	24,571,773,124	87.39
4	37,859,000	代 位 弁 済 (元 金) (K)		127	798,361,963	74.25
/	/	貸 付 報 告 未 着 (L)		101	989,057,000	85.51
/	/	保 証 債 務 残 高 (M)		12,356	78,608,487,067	88.56
/	/	代 位 弁 済	期 首 繰 越 (N)	158	284,207,522	/
4	37,859,000		本 年 度 中 元 金	127	798,361,963	74.25
/	246,105		本 年 度 中 利 息	/	4,724,129	119.41
4	38,105,105		本 年 度 中 計 (O)	127	803,086,092	74.42
0	1,014,962	回 収 (P)		9	19,053,320	33.36
0	0	償 却 (Q)		0	0	
/	/	求 償 権 残 高 (R)		276	1,068,240,294	76.45

平成29年11月

☆☆ 金融機関別 保証利用状況 ☆☆

(単位：円、%)

	保 証 承 諾						保 証 債 務 残 高				代位弁済 (元利)					
	当 月		当 年 度 累 計				当 年 度 累 計				当 月		当 年 度 累 計			
	件数	金 額	件数	金 額	金額構成比	金額前年比	件数	金 額	金額構成比	金額前年比	件数	金 額	件数	金 額	金額構成比	金額前年比
みずほ銀行	0	0	1	5,000,000	0.03	11.11	20	175,973,800	0.22	63.25	0	0	0	0	0.00	-
三菱東京UFJ銀行	0	0	0	0	0.00	0.00	15	253,738,502	0.32	74.96	0	0	0	0	0.00	0.00
三井住友銀行	0	0	2	22,000,000	0.12	110.00	13	163,205,000	0.21	84.03	0	0	0	0	0.00	-
りそな銀行	0	0	0	0	0.00	-	3	21,408,000	0.03	40.86	0	0	0	0	0.00	-
中国銀行	17	117,900,000	119	1,142,379,000	6.31	64.12	1,186	8,173,795,800	10.40	80.44	0	0	9	35,369,880	4.40	25.60
阿波銀行	1	9,820,000	5	43,820,000	0.24	74.42	42	434,968,000	0.55	100.18	0	0	0	0	0.00	-
百十四銀行	76	791,757,000	688	6,715,396,000	37.08	103.11	4,520	28,643,142,766	36.44	91.18	1	13,433,385	41	442,276,045	55.07	138.26
伊予銀行	4	26,000,000	21	225,800,000	1.25	57.16	160	1,244,146,800	1.58	82.95	2	19,802,246	2	19,802,246	2.47	111.97
四国銀行	5	35,600,000	32	218,070,000	1.20	96.92	289	1,959,794,496	2.49	77.04	0	0	0	0	0.00	0.00
徳島銀行	0	0	7	65,600,000	0.36	172.63	42	531,086,217	0.68	108.69	0	0	2	2,813,614	0.35	8.16
香川銀行	47	438,500,000	451	4,432,420,000	24.47	120.73	2,664	17,254,616,321	21.95	87.64	1	4,869,474	31	119,486,880	14.88	71.19
愛媛銀行	2	11,000,000	20	97,300,000	0.54	52.71	198	672,844,146	0.86	94.08	0	0	1	862,308	0.11	-
高知銀行	1	3,000,000	3	10,500,000	0.06	11.17	28	177,983,500	0.23	79.26	0	0	1	5,161,405	0.64	53.09
高松信用金庫	42	305,800,000	299	3,395,840,000	18.75	114.02	1,745	11,063,699,728	14.07	95.30	0	0	22	114,838,633	14.30	122.89
観音寺信用金庫	14	101,100,000	158	1,514,280,000	8.36	112.06	1,000	6,147,344,291	7.82	88.02	0	0	13	53,915,965	6.71	143.44
商工組合中央金庫	0	0	1	12,000,000	0.07	3.04	72	762,922,200	0.97	73.70	0	0	0	0	0.00	0.00
朝銀西信用組合	0	0	0	0	0.00	-	0	0	0.00	0.00	0	0	0	0	0.00	-
香川県信用組合	2	4,800,000	50	212,430,000	1.17	76.29	359	927,817,500	1.18	84.37	0	0	5	8,559,116	1.07	18.00
☆☆ 総合計 ☆☆	211	1,845,277,000	1,857	18,112,835,000	100.00	99.94	12,356	78,608,487,067	100.00	88.56	4	38,105,105	127	803,086,092	100.00	74.42

平成29年11月

☆☆ 代理貸付別 保証利用状況 ☆☆

(単位：円，%)

	保証承諾						保証債務残高				代位弁済(元利)					
	当月		当年度累計				当年度累計				当月		当年度累計			
	件数	金額	件数	金額	金額構成比	金額前年比	件数	金額	金額構成比	金額前年比	件数	金額	件数	金額	金額構成比	金額前年比
直貸	211	1,845,277,000	1,857	18,112,835,000	100.00	100.00	12,349	78,583,739,067	99.97	88.57	4	38,105,105	127	803,086,092	100.00	74.42
商工組合中央金庫	0	0	0	0	0.00	0.00	7	24,748,000	0.03	65.40	0	0	0	0	0.00	-
☆☆ 総合計 ☆☆	211	1,845,277,000	1,857	18,112,835,000	100.00	99.94	12,356	78,608,487,067	100.00	88.56	4	38,105,105	127	803,086,092	100.00	74.42

	保証承諾						保証債務残高				代位弁済(元利)					
	当月		当年度累計				当年度累計				当月		当年度累計			
	件数	金額	件数	金額	金額構成比	金額前年比	件数	金額	金額構成比	金額前年比	件数	金額	件数	金額	金額構成比	金額前年比
普通保証	49	524,500,000	428	5,664,121,000	31.27	92.40	2,260	21,781,579,852	27.71	98.70	1	13,433,385	14	135,088,065	16.82	46.83
【普通保証計】	49	524,500,000	428	5,664,121,000	31.27	92.40	2,260	21,781,579,852	27.71	98.70	1	13,433,385	14	135,088,065	16.82	46.83
改善サポート	1	14,944,000	4	33,264,000	0.18	35.50	64	844,173,300	1.07	106.16	0	0	2	6,575,889	0.82	98.40
経保GL	0	0	0	0	0.00	-	3	77,625,000	0.10	431.25	0	0	0	0	0.00	-
特定社債	0	0	0	0	0.00	-	8	121,440,000	0.15	59.98	0	0	0	0	0.00	-
流動資産担保	0	0	5	99,200,000	0.55	42.91	14	416,000,000	0.53	102.97	0	0	0	0	0.00	-
経営力強化	1	50,000,000	24	714,950,000	3.95	139.18	107	1,599,754,000	2.04	131.03	0	0	1	5,161,405	0.64	694.06
金融安定化	0	0	0	0	0.00	-	5	49,140,000	0.06	97.09	0	0	0	0	0.00	-
全国緊急	0	0	0	0	0.00	-	431	2,355,692,400	3.00	70.38	1	4,869,474	7	15,868,651	1.98	106.93
震災緊急	0	0	0	0	0.00	-	0	0	0.00	0.00	0	0	0	0	0.00	-
条変改善借換	0	0	1	44,509,000	0.25	-	2	72,590,000	0.09	-	0	0	0	0	0.00	-
カードローン	0	0	14	73,000,000	0.40	107.35	31	150,913,937	0.19	92.64	0	0	0	0	0.00	-
手形貸付根	5	44,000,000	59	567,650,000	3.13	92.04	85	802,150,000	1.02	85.13	0	0	0	0	0.00	0.00
手形割引根	0	0	1	2,000,000	0.01	20.00	2	3,000,000	0.00	18.75	0	0	0	0	0.00	-
当座貸越根	3	60,000,000	32	555,500,000	3.07	146.18	64	1,198,870,478	1.53	68.77	0	0	0	0	0.00	-
長期経営資金	0	0	0	0	0.00	-	6	126,350,000	0.16	78.92	0	0	0	0	0.00	-
グローアップ	5	22,500,000	23	75,500,000	0.42	288.17	39	114,400,000	0.15	197.58	0	0	0	0	0.00	-
経営サポート	0	0	1	20,000,000	0.11	16.67	10	215,333,000	0.27	115.66	0	0	0	0	0.00	-
パワーアップ	8	180,000,000	53	1,545,000,000	8.53	118.02	177	3,589,519,200	4.57	131.13	0	0	0	0	0.00	-
コラボさぬき	0	0	3	50,000,000	0.28	48.54	24	493,911,000	0.63	95.94	0	0	0	0	0.00	-
ステップアップ	42	196,100,000	344	1,533,685,000	8.47	102.06	1,116	3,658,451,500	4.65	126.64	0	0	7	29,172,043	3.63	431.99
経営安定関連	1	10,000,000	7	92,500,000	0.51	98.55	255	2,150,084,900	2.74	67.09	0	0	4	15,121,502	1.88	37.09
創業関連	1	3,000,000	22	92,480,000	0.51	256.18	60	182,309,500	0.23	177.10	0	0	0	0	0.00	-
創業等関連	0	0	0	0	0.00	-	7	20,788,000	0.03	71.32	0	0	1	101,044	0.01	5.03
小口零細企業	0	0	0	0	0.00	-	2	1,360,000	0.00	85.32	0	0	0	0	0.00	-
地域産業資源	0	0	0	0	0.00	-	1	2,500,000	0.00	94.16	0	0	0	0	0.00	-
せとうち	0	0	1	40,000,000	0.22	-	1	38,500,000	0.05	-	0	0	0	0	0.00	-
ニューアシスト	11	54,200,000	11	54,200,000	0.30	-	6	28,175,000	0.04	-	0	0	0	0	0.00	-
【協会制度保証計】	78	634,744,000	605	5,593,438,000	30.88	109.58	2,520	18,313,031,215	23.30	97.39	1	4,869,474	22	72,000,534	8.97	78.28
県商店活	0	0	0	0	0.00	0.00	2	8,178,000	0.01	79.29	0	0	0	0	0.00	-
経安長期	46	368,100,000	414	3,268,600,000	18.05	103.80	3,043	12,879,755,000	16.38	88.03	1	8,668,019	32	176,276,545	21.95	111.57
経安短期	15	91,920,000	144	922,521,000	5.09	79.12	219	1,428,192,000	1.82	82.62	0	0	5	42,873,236	5.34	254.33
経営活性化	0	0	5	57,950,000	0.32	74.75	112	320,207,000	0.41	80.45	0	0	2	8,104,859	1.01	26.40
県ベンチャー	0	0	1	10,000,000	0.06	-	6	40,725,000	0.05	65.69	0	0	0	0	0.00	0.00

平成29年11月

☆☆ 協会制度群別 保証利用状況 ☆☆

(単位：円、%)

	保証承諾						保証債務残高				代位弁済(元利)					
	当月		当年度累計				当年度累計				当月		当年度累計			
	件数	金額	件数	金額	金額構成比	金額前年比	件数	金額	金額構成比	金額前年比	件数	金額	件数	金額	金額構成比	金額前年比
新規創業一般	3	17,000,000	13	54,500,000	0.30	58.60	142	315,032,000	0.40	96.57	0	0	2	8,780,056	1.09	381.77
県環境保全施設	0	0	0	0	0.00	-	8	16,597,000	0.02	51.26	0	0	0	0	0.00	-
県新事業進出	0	0	2	20,800,000	0.11	-	8	84,856,000	0.11	120.28	0	0	0	0	0.00	-
経済変動対策	14	149,000,000	191	2,072,340,000	11.44	99.80	3,578	20,966,620,600	26.67	74.35	1	11,134,227	44	332,980,284	41.46	86.01
県再生支援	2	51,013,000	18	276,865,000	1.53	226.57	147	1,570,357,000	2.00	110.21	0	0	1	6,105,635	0.76	25.60
県小口零細	0	0	0	0	0.00	-	4	8,080,000	0.01	74.13	0	0	0	0	0.00	-
新規創業開業	1	3,000,000	3	19,400,000	0.11	160.33	43	118,018,000	0.15	89.58	0	0	1	4,232,656	0.53	-
緊急経営改善	0	0	0	0	0.00	-	27	65,095,000	0.08	90.62	0	0	1	804,573	0.10	46.42
県20年湯水	0	0	0	0	0.00	-	1	4,301,000	0.01	96.89	0	0	0	0	0.00	-
地震対策緊急	0	0	0	0	0.00	-	17	131,991,400	0.17	72.25	0	0	1	10,192,150	1.27	17.73
県小口零細緊急	0	0	0	0	0.00	-	1	1,436,000	0.00	73.12	0	0	0	0	0.00	-
県アスベスト	0	0	0	0	0.00	-	1	6,572,000	0.01	94.30	0	0	0	0	0.00	-
県16年災害	0	0	0	0	0.00	-	6	14,426,000	0.02	65.97	0	0	0	0	0.00	0.00
県セーフティ	0	0	0	0	0.00	-	21	71,829,000	0.09	70.97	0	0	1	1,921,803	0.24	132.51
県連鎖倒産防止	0	0	0	0	0.00	-	2	14,800,000	0.02	95.09	0	0	0	0	0.00	-
県熊本地震	0	0	0	0	0.00	0.00	1	27,000,000	0.03	90.00	0	0	0	0	0.00	-
【県制度融資保証計】	81	680,033,000	791	6,702,976,000	37.01	99.52	7,389	38,094,068,000	48.46	80.26	2	19,802,246	90	592,271,797	73.75	84.76
県・市町小口	3	6,000,000	30	94,800,000	0.52	93.91	180	332,521,000	0.42	103.55	0	0	1	3,725,696	0.46	-
【県・市町協制度計】	3	6,000,000	30	94,800,000	0.52	93.91	180	332,521,000	0.42	103.55	0	0	1	3,725,696	0.46	-
丸亀市新風融資	0	0	1	5,000,000	0.03	-	2	4,787,000	0.01	118.52	0	0	0	0	0.00	-
丸亀市団扇工業	0	0	2	52,500,000	0.29	100.00	5	82,500,000	0.10	100.00	0	0	0	0	0.00	-
【市制度融資保証計】	0	0	3	57,500,000	0.32	109.52	7	87,287,000	0.11	100.86	0	0	0	0	0.00	-
☆☆ 総合計 ☆☆	211	1,845,277,000	1,857	18,112,835,000	100.00	99.94	12,356	78,608,487,067	100.00	88.58	4	38,105,105	127	803,086,092	100.00	74.42

平成29年11月

☆☆ 地区別 保証利用状況 ☆☆

(単位：円、%)

	保証承諾						保証債務残高				代位弁済(元利)					
	当月		当年度累計				当年度累計				当月		当年度累計			
	件数	金額	件数	金額	金額構成比	金額前年比	件数	金額	金額構成比	金額前年比	件数	金額	件数	金額	金額構成比	金額前年比
高松市	95	779,000,000	863	8,837,225,000	48.79	112.70	5,395	35,535,199,860	45.21	90.32	4	38,105,105	69	451,755,023	56.25	73.48
丸亀市	22	230,500,000	187	1,966,180,000	10.86	98.85	1,311	8,215,551,418	10.45	89.67	0	0	17	65,203,980	8.12	117.94
坂出市	12	159,000,000	79	840,320,000	4.64	69.89	727	4,617,497,800	5.87	82.19	0	0	9	51,048,208	6.36	-
善通寺市	7	37,300,000	36	208,170,000	1.15	38.77	297	1,754,738,800	2.23	83.90	0	0	2	1,639,479	0.20	2.17
観音寺市	14	126,600,000	136	1,215,550,000	6.71	86.69	957	5,859,254,600	7.45	90.82	0	0	6	25,308,015	3.15	26.04
さぬき市	12	80,100,000	92	857,520,000	4.73	111.93	523	3,030,119,100	3.85	87.63	0	0	6	100,535,455	12.52	83.76
東かがわ市	3	9,600,000	65	548,133,000	3.03	75.38	452	2,977,208,300	3.79	90.23	0	0	1	1,261,970	0.16	64.65
三豊市	15	184,900,000	130	1,290,839,000	7.13	122.37	828	5,104,116,381	6.49	83.58	0	0	5	34,032,000	4.24	282.38
小豆郡 土庄町	3	17,300,000	32	379,700,000	2.10	91.81	220	1,388,434,100	1.77	85.10	0	0	0	0	0.00	0.00
小豆郡 小豆島町	2	15,000,000	40	337,671,000	1.86	69.48	313	2,227,658,900	2.83	82.47	0	0	2	28,732,496	3.58	2436.00
木田郡 三木町	10	100,277,000	45	365,117,000	2.02	151.75	260	1,448,952,000	1.84	98.07	0	0	1	1,921,803	0.24	145.96
香川郡 直島町	1	15,000,000	2	25,000,000	0.14	54.82	29	153,632,000	0.20	68.01	0	0	0	0	0.00	-
綾歌郡 宇多津町	1	30,000,000	28	252,920,000	1.40	92.55	220	1,425,758,378	1.81	95.18	0	0	2	7,661,952	0.95	-
綾歌郡 綾川町	5	20,500,000	38	287,400,000	1.59	74.48	263	1,351,503,330	1.72	83.79	0	0	3	10,191,452	1.27	-
仲多度郡 琴平町	3	8,500,000	30	346,090,000	1.91	180.35	165	1,182,843,900	1.50	79.16	0	0	2	3,460,546	0.43	28.55
仲多度郡 多度津町	3	18,700,000	33	204,900,000	1.13	61.99	238	1,445,723,400	1.84	90.78	0	0	1	9,610,519	1.20	325.16
仲多度郡 まんのう町	3	13,000,000	21	150,100,000	0.83	63.74	158	890,294,800	1.13	89.45	0	0	1	10,723,194	1.34	93.34
☆☆ 総合計 ☆☆	211	1,845,277,000	1,857	18,112,835,000	100.00	99.94	12,356	78,608,487,067	100.00	88.56	4	38,105,105	127	803,086,092	100.00	74.42

平成29年11月

☆☆ 業種別 保証利用状況 ☆☆

(単位：円、%)

	保証承諾						保証債務残高				代位弁済(元利)					
	当月		当年度累計				当年度累計				当月		当年度累計			
	件数	金額	件数	金額	金額構成比	金額前年比	件数	金額	金額構成比	金額前年比	件数	金額	件数	金額	金額構成比	金額前年比
農業	0	0	0	0	0.00	0.00	6	3,920,000	0.00	79.10	0	0	0	0	0.00	-
林業	0	0	1	9,000,000	0.05	-	1	8,550,000	0.01	-	0	0	0	0	0.00	-
【農業、林業計】	0	0	1	9,000,000	0.05	450.00	7	12,470,000	0.02	251.61	0	0	0	0	0.00	-
鉱業・採石業・砂利採取業	0	0	2	33,500,000	0.18	27.92	35	336,214,000	0.43	81.60	0	0	0	0	0.00	-
【鉱業・採石業・砂利採取業計】	0	0	2	33,500,000	0.18	27.92	35	336,214,000	0.43	81.60	0	0	0	0	0.00	-
総合工事業	28	294,180,000	211	2,366,376,000	13.06	99.05	1,261	9,196,051,596	11.70	89.95	0	0	4	17,897,739	2.23	40.30
職別工事業(設備工事業を除く)	19	162,100,000	205	1,713,490,000	9.46	115.60	1,066	5,397,678,700	6.87	91.46	2	19,802,246	14	62,426,640	7.77	1486.33
設備工事業	13	87,500,000	129	886,420,000	4.89	110.77	688	3,291,968,400	4.19	91.14	1	4,869,474	9	34,800,628	4.33	69.28
【建設業計】	60	543,780,000	545	4,966,286,000	27.42	106.31	3,015	17,885,698,696	22.75	90.62	3	24,671,720	27	115,125,007	14.34	116.47
食料品製造業	3	12,000,000	49	647,621,000	3.58	68.92	411	3,834,948,900	4.88	89.66	0	0	6	45,846,116	5.71	1574.93
飲料・たばこ・飼料製造業	0	0	1	2,500,000	0.01	6.10	21	161,452,000	0.21	77.49	0	0	0	0	0.00	0.00
繊維工業	1	12,000,000	24	246,300,000	1.36	84.35	144	1,010,231,195	1.29	82.69	0	0	1	1,261,970	0.16	1.25
木材・木製品製造業(家具を除く)	0	0	12	125,350,000	0.69	71.90	66	671,522,000	0.85	88.85	0	0	1	10,723,194	1.34	-
家具・装備品製造業	1	10,000,000	13	108,610,000	0.60	81.69	119	697,398,000	0.89	85.36	0	0	0	0	0.00	0.00
パルプ・紙・紙加工品製造業	3	65,957,000	8	221,957,000	1.23	462.41	34	407,192,000	0.52	101.55	0	0	0	0	0.00	-
印刷・同関連業	6	35,600,000	20	185,600,000	1.02	58.83	162	1,433,992,600	1.82	82.47	0	0	2	1,312,943	0.16	0.68
化学工業	0	0	1	42,000,000	0.23	-	16	139,332,500	0.18	111.03	0	0	0	0	0.00	-
石油製品・石炭製品製造業	0	0	0	0	0.00	-	0	0	0.00	-	0	0	0	0	0.00	-
プラスチック製品製造業(別掲を除く)	0	0	7	84,500,000	0.47	167.33	76	620,034,100	0.79	81.41	0	0	6	100,535,455	12.52	-
ゴム製品製造業	0	0	1	1,000,000	0.01	-	9	160,108,502	0.20	96.77	0	0	0	0	0.00	-
なめし革・同製品・毛皮製造業	0	0	9	125,000,000	0.69	79.57	53	468,082,800	0.60	102.80	0	0	0	0	0.00	-
窯業・土石製品製造業	2	34,000,000	25	390,809,000	2.16	157.58	178	1,471,191,600	1.87	84.43	0	0	1	15,228,613	1.90	75.74
鉄鋼業	0	0	2	43,000,000	0.24	344.00	17	257,093,000	0.33	83.34	0	0	0	0	0.00	-
非鉄金属製造業	0	0	1	10,000,000	0.06	-	7	36,252,000	0.05	106.52	0	0	0	0	0.00	-
金属製品製造業	4	68,000,000	32	482,200,000	2.66	102.49	264	2,086,607,891	2.65	87.31	0	0	0	0	0.00	-
はん用機械器具製造業	0	0	7	123,400,000	0.68	202.63	47	310,413,000	0.39	96.51	0	0	0	0	0.00	-
生産用機械器具製造業	0	0	14	153,700,000	0.85	74.07	159	1,010,785,200	1.29	74.52	0	0	0	0	0.00	-
業務用機械器具製造業	0	0	0	0	0.00	0.00	13	78,953,000	0.10	89.16	0	0	0	0	0.00	-
電子部品・デバイス・電子回路製造業	0	0	0	0	0.00	0.00	15	143,376,000	0.18	80.67	0	0	0	0	0.00	-
電気機械器具製造業	1	10,000,000	7	103,000,000	0.57	193.35	81	626,759,400	0.80	79.53	0	0	0	0	0.00	0.00
情報通信機械器具製造業	0	0	0	0	0.00	-	1	6,428,000	0.01	59.61	0	0	0	0	0.00	-
輸送用機械器具製造業	0	0	3	8,500,000	0.05	30.91	35	239,079,800	0.30	75.65	0	0	0	0	0.00	-
その他の製造業	1	10,000,000	11	152,800,000	0.84	101.93	90	614,474,000	0.78	90.79	0	0	0	0	0.00	0.00
【製造業計】	22	257,557,000	247	3,257,847,000	17.99	95.73	2,018	16,485,707,488	20.97	86.14	0	0	17	174,908,291	21.78	33.93

平成29年11月

☆☆ 業種別 保証利用状況 ☆☆

(単位：円、%)

	保証承諾						保証債務残高				代位弁済(元利)					
	当月		当年度累計				当年度累計				当月		当年度累計			
	件数	金額	件数	金額	金額構成比	金額前年比	件数	金額	金額構成比	金額前年比	件数	金額	件数	金額	金額構成比	金額前年比
電気業	0	0	0	0	0.00	-	16	85,172,300	0.11	85.54	0	0	0	0	0.00	-
【電気・ガス・熱供給・水道業計】	0	0	0	0	0.00	-	16	85,172,300	0.11	85.54	0	0	0	0	0.00	-
通信業	0	0	0	0	0.00	-	7	19,543,000	0.02	57.34	0	0	0	0	0.00	-
放送業	0	0	0	0	0.00	-	0	0	0.00	-	0	0	0	0	0.00	-
情報サービス業	1	10,000,000	13	110,000,000	0.61	121.41	59	413,470,000	0.53	102.04	0	0	1	624,113	0.08	-
インターネット附随サービス業	1	1,400,000	1	1,400,000	0.01	12.73	11	25,952,300	0.03	44.11	0	0	0	0	0.00	-
映像・音声・文字情報制作業	2	14,000,000	10	62,500,000	0.35	238.55	39	233,511,300	0.30	101.69	0	0	0	0	0.00	-
【情報通信業計】	4	25,400,000	24	173,900,000	0.96	136.07	116	692,476,600	0.88	95.15	0	0	1	624,113	0.08	-
鉄道業	0	0	0	0	0.00	-	1	15,950,000	0.02	69.13	0	0	0	0	0.00	-
道路旅客運送業	2	12,500,000	6	103,500,000	0.57	62.05	110	790,896,700	1.01	92.50	0	0	0	0	0.00	-
道路貨物運送業	5	72,000,000	63	971,100,000	5.36	105.82	463	4,289,215,200	5.46	86.63	0	0	0	0	0.00	0.00
水運業	1	10,000,000	15	272,800,000	1.51	148.02	64	698,416,000	0.89	109.07	0	0	0	0	0.00	-
倉庫業	0	0	0	0	0.00	-	6	65,162,000	0.08	92.47	0	0	0	0	0.00	-
運輸に附帯するサービス業	0	0	2	28,000,000	0.15	19.58	16	285,239,000	0.36	105.14	0	0	0	0	0.00	0.00
【運輸業、郵便業計】	8	94,500,000	86	1,375,400,000	7.59	97.42	660	6,144,878,900	7.82	90.21	0	0	0	0	0.00	0.00
各種商品卸売業	0	0	1	10,000,000	0.06	333.33	12	69,703,000	0.09	97.40	0	0	0	0	0.00	-
繊維・衣服等卸売業	6	84,300,000	24	373,452,000	2.06	114.77	126	1,319,496,800	1.68	94.16	0	0	3	11,429,487	1.42	41.99
飲食品卸売業	6	59,000,000	48	511,970,000	2.83	74.13	355	2,562,936,500	3.26	87.44	0	0	5	23,600,215	2.94	794.85
建築材料、鉱物・金属材料等卸売業	5	44,500,000	41	616,020,000	3.40	94.52	300	2,565,412,300	3.26	83.48	0	0	0	0	0.00	-
機械器具卸売業	6	42,000,000	47	429,890,000	2.37	119.59	332	1,940,436,500	2.47	84.35	0	0	3	7,541,683	0.94	7.45
その他の卸売業	5	65,400,000	52	541,700,000	2.99	88.85	356	2,159,299,500	2.75	87.36	0	0	4	12,992,396	1.62	50.46
各種商品小売業	1	3,000,000	3	21,000,000	0.12	97.67	29	165,394,000	0.21	82.75	0	0	0	0	0.00	0.00
織物・衣服・身の回り品小売業	6	31,640,000	40	264,715,000	1.46	71.71	300	1,734,443,700	2.21	92.11	0	0	0	0	0.00	0.00
飲食品小売業	6	33,000,000	54	260,500,000	1.44	80.45	360	1,481,457,700	1.88	81.85	0	0	9	96,756,380	12.05	10108.64
機械器具小売業	8	41,800,000	91	794,650,000	4.39	119.68	447	2,651,698,900	3.37	98.51	0	0	5	20,787,592	2.59	79.53
その他の小売業	9	127,600,000	80	757,190,000	4.18	114.31	612	3,616,007,051	4.60	84.09	0	0	8	43,820,875	5.46	267.70
【卸売業・小売業計】	58	532,240,000	481	4,581,087,000	25.29	97.87	3,229	20,266,285,951	25.78	87.61	0	0	37	216,928,628	27.01	95.58
貸金業、クレジットカード業等非預金信用機関	0	0	0	0	0.00	-	0	0	0.00	-	0	0	0	0	0.00	-
保険業(保証媒介代理業、保証サービス業を含む)	0	0	7	28,000,000	0.15	127.85	21	75,587,000	0.10	86.76	0	0	0	0	0.00	-
【金融業・保険業計】	0	0	7	28,000,000	0.15	127.85	21	75,587,000	0.10	86.76	0	0	0	0	0.00	-
不動産取引業	2	9,600,000	22	346,090,000	1.91	413.49	101	886,226,500	1.13	96.58	0	0	0	0	0.00	-
不動産賃貸業・管理業	1	5,000,000	26	229,850,000	1.27	71.19	189	1,214,442,912	1.54	89.60	0	0	0	0	0.00	0.00
物品賃貸業	2	10,000,000	12	77,780,000	0.43	84.27	72	388,696,478	0.49	83.29	0	0	0	0	0.00	-
【不動産業・物品賃貸業計】	5	24,600,000	60	653,720,000	3.61	131.04	362	2,489,365,890	3.17	90.86	0	0	0	0	0.00	0.00

平成29年11月

☆☆ 業種別 保証利用状況 ☆☆

(単位：円、%)

	保証承諾						保証債務残高				代位弁済(元利)					
	当月		当年度累計				当年度累計				当月		当年度累計			
	件数	金額	件数	金額	金額構成比	金額前年比	件数	金額	金額構成比	金額前年比	件数	金額	件数	金額	金額構成比	金額前年比
学術・開発研究機関	0	0	0	0	0.00	-	0	0	0.00	-	0	0	0	0	0.00	-
専門サービス業(他に分類されないもの)	3	13,000,000	42	134,230,000	0.74	149.14	233	482,791,070	0.61	92.30	0	0	0	0	0.00	-
広告業	2	6,900,000	11	145,500,000	0.80	729.32	66	346,767,300	0.44	80.18	0	0	2	4,035,269	0.50	10.21
技術サービス業(他に分類されないもの)	3	76,400,000	32	309,860,000	1.71	126.63	150	644,660,400	0.82	102.16	0	0	0	0	0.00	-
【学術研究、専門・技術サービス計】	8	96,300,000	85	589,590,000	3.26	166.25	449	1,474,218,770	1.88	92.92	0	0	2	4,035,269	0.50	10.21
宿泊業	0	0	6	110,000,000	0.61	1222.22	75	707,922,000	0.90	79.78	0	0	0	0	0.00	0.00
飲食店	22	132,200,000	105	561,055,000	3.10	78.55	771	3,021,703,700	3.84	93.18	0	0	19	105,789,740	13.17	479.20
持ち帰り・配達飲食サービス業	1	5,100,000	13	85,700,000	0.47	74.52	71	533,451,000	0.68	114.65	0	0	4	24,223,164	3.02	-
【宿泊業、飲食サービス業計】	23	137,300,000	124	756,755,000	4.18	90.27	917	4,263,076,700	5.42	92.77	0	0	23	130,012,904	16.19	512.50
洗濯・理容・美容・浴場業	6	34,400,000	30	142,200,000	0.79	247.82	219	724,038,349	0.92	77.78	0	0	7	17,383,226	2.16	19793.48
その他の生活関連サービス業	5	29,000,000	16	153,100,000	0.85	104.08	111	785,781,495	1.00	71.90	0	0	5	103,929,128	12.94	-
娯楽業	0	0	5	57,000,000	0.31	49.94	49	353,342,000	0.45	90.07	0	0	0	0	0.00	-
【生活関連サービス業、娯楽業計】	11	63,400,000	51	352,300,000	1.95	110.57	379	1,863,161,844	2.37	77.12	0	0	12	121,312,354	15.11	138132.78
学校教育	0	0	0	0	0.00	-	9	24,834,000	0.03	82.40	0	0	0	0	0.00	-
その他の教育、学習支援業	2	4,000,000	13	120,200,000	0.66	101.43	88	517,529,800	0.66	89.33	0	0	0	0	0.00	0.00
【教育、学習支援業計】	2	4,000,000	13	120,200,000	0.66	101.43	97	542,363,800	0.69	88.99	0	0	0	0	0.00	0.00
医療業	1	3,000,000	30	263,900,000	1.46	65.93	298	1,729,552,500	2.20	94.31	0	0	1	8,385,229	1.04	-
社会保険・社会福祉・介護事業	2	7,000,000	21	312,400,000	1.72	81.96	140	1,249,992,000	1.59	89.77	1	13,433,385	1	13,433,385	1.67	-
【医療、福祉計】	3	10,000,000	51	576,300,000	3.18	73.75	438	2,979,544,500	3.79	92.35	1	13,433,385	2	21,818,614	2.72	-
廃棄物処理業	2	6,700,000	13	177,900,000	0.98	172.55	100	828,903,400	1.05	89.31	0	0	0	0	0.00	-
自動車整備業	4	44,500,000	30	192,900,000	1.06	91.11	208	803,280,200	1.02	81.29	0	0	4	12,381,338	1.54	-
機械等修理業(別掲を除く)	0	0	4	11,200,000	0.06	34.46	47	114,340,000	0.15	71.11	0	0	0	0	0.00	-
職業紹介・労働者派遣業	0	0	3	36,500,000	0.20	80.22	36	327,544,000	0.42	94.64	0	0	0	0	0.00	-
その他の事業サービス業	1	5,000,000	30	220,450,000	1.22	57.85	206	938,197,028	1.19	92.68	0	0	2	5,939,574	0.74	18.24
その他のサービス業	0	0	0	0	0.00	-	0	0	0.00	-	0	0	0	0	0.00	-
【サービス業(他に分類されない)計】	7	56,200,000	80	638,950,000	3.53	82.56	597	3,012,264,628	3.83	87.68	0	0	6	18,320,912	2.28	56.28
分類不能の産業	0	0	0	0	0.00	-	0	0	0.00	-	0	0	0	0	0.00	-
【分類不能の産業計】	0	0	0	0	0.00	-	0	0	0.00	-	0	0	0	0	0.00	-
☆☆ 総合計 ☆☆	211	1,845,277,000	1,857	18,112,835,000	100.00	99.94	12,356	78,608,487,067	100.00	88.56	4	38,105,105	127	803,086,092	100.00	74.42

平成29年11月

☆☆ 承諾金額別 保証利用状況 ☆☆

(単位：円、%)

	保 証 承 諾						保 証 債 務 残 高				代位弁済 (元利)					
	当 月		当 年 度 累 計				当 年 度 累 計				当 月		当 年 度 累 計			
	件数	金 額	件数	金 額	金額構成比	金額前年比	件数	金 額	金額構成比	金額前年比	件数	金 額	件数	金 額	金額構成比	金額前年比
0万円超～ 30万円	0	0	2	400,000	0.00	57.14	17	2,245,000	0.00	102.23	0	0	0	0	0.00	-
30万円超～ 50万円	3	1,300,000	9	4,300,000	0.02	51.37	76	19,066,300	0.02	85.20	0	0	1	238,709	0.03	-
50万円超～ 100万円	11	11,000,000	112	109,550,000	0.60	70.86	709	387,317,200	0.49	94.83	0	0	8	4,784,510	0.60	281.31
100万円超～ 150万円	4	5,700,000	59	84,290,000	0.47	101.16	341	269,832,400	0.34	96.20	0	0	4	2,658,194	0.33	96.79
150万円超～ 200万円	19	36,400,000	139	272,850,000	1.51	94.29	791	895,001,500	1.14	95.45	0	0	8	6,930,049	0.86	164.65
200万円超～ 250万円	3	7,500,000	44	107,905,000	0.60	111.42	254	341,357,400	0.43	90.16	0	0	4	3,967,639	0.49	91.98
250万円超～ 300万円	27	80,700,000	242	719,880,000	3.97	104.49	1,337	2,318,623,941	2.95	96.44	0	0	10	17,447,497	2.17	108.79
300万円超～ 400万円	17	64,300,000	122	457,865,000	2.53	97.60	746	1,607,669,195	2.05	93.95	0	0	0	0	0.00	0.00
400万円超～ 500万円	30	149,000,000	252	1,247,080,000	6.89	100.97	1,430	4,122,554,391	5.24	89.25	0	0	18	50,577,545	6.30	83.17
500万円超～ 600万円	11	63,100,000	68	393,442,000	2.17	96.31	490	1,664,762,400	2.12	87.96	0	0	12	47,271,284	5.89	374.16
600万円超～ 700万円	13	89,600,000	65	447,916,000	2.47	91.39	449	1,765,622,200	2.25	88.32	0	0	5	18,397,266	2.29	125.09
700万円超～ 800万円	5	39,420,000	51	401,900,000	2.22	79.66	442	1,968,923,900	2.50	85.14	0	0	8	40,697,976	5.07	464.52
800万円超～ 900万円	0	0	32	279,280,000	1.54	87.71	283	1,439,949,000	1.83	92.65	0	0	1	8,064,000	1.00	30.64
900万円超～ 100万円	30	299,720,000	223	2,223,610,000	12.28	96.21	1,331	7,906,163,609	10.06	89.28	1	4,869,474	15	107,901,479	13.44	80.84
100万円超～ 150万円	14	187,924,000	113	1,528,174,000	8.44	114.10	1,038	7,850,843,770	9.99	85.25	3	33,235,631	16	133,921,634	16.68	118.87
150万円超～ 200万円	5	96,500,000	111	2,100,721,000	11.60	100.71	921	10,062,268,268	12.80	86.58	0	0	6	75,411,669	9.39	27.81
200万円超～ 250万円	2	49,000,000	38	892,300,000	4.93	94.11	399	5,483,898,200	6.98	82.87	0	0	4	72,083,256	8.98	93.93
250万円超～ 300万円	7	203,013,000	53	1,544,013,000	8.52	84.32	470	7,781,550,900	9.90	88.89	0	0	2	21,378,689	2.66	29.64
300万円超～ 350万円	2	65,100,000	29	978,100,000	5.40	118.41	207	4,221,371,000	5.37	88.00	0	0	1	27,184,155	3.38	-
350万円超～ 500万円	7	326,000,000	77	3,321,759,000	18.34	107.09	474	12,602,739,399	16.03	90.42	0	0	3	108,862,600	13.56	58.91
500万円超～ 600万円	0	0	12	687,500,000	3.80	120.30	86	3,300,437,658	4.20	96.38	0	0	1	55,307,941	6.89	-
600万円超～ 700万円	1	70,000,000	1	70,000,000	0.39	35.41	22	856,608,000	1.09	80.45	0	0	0	0	0.00	-
700万円超～ 800万円	0	0	3	240,000,000	1.33	300.00	35	1,349,328,000	1.72	91.89	0	0	0	0	0.00	0.00
800万円超～ 1.0億円	0	0	0	0	0.00	0.00	6	287,339,436	0.37	79.43	0	0	0	0	0.00	-
1.0億円超～ 1.2億円	0	0	0	0	0.00	-	0	0	0.00	-	0	0	0	0	0.00	-
1.2億円超～ 1.5億円	0	0	0	0	0.00	-	2	103,014,000	0.13	81.71	0	0	0	0	0.00	-
1.5億円超～ 2.0億円	0	0	0	0	0.00	-	0	0	0.00	-	0	0	0	0	0.00	-
2.0億円超	0	0	0	0	0.00	-	0	0	0.00	-	0	0	0	0	0.00	-
☆☆ 総 合 計 ☆☆	211	1,845,277,000	1,857	18,112,835,000	100.00	99.94	12,356	78,608,487,067	100.00	88.56	4	38,105,105	127	803,086,092	100.00	74.42

平成29年11月

☆☆ 保証期間別 保証利用状況 ☆☆

(単位：円、%)

	保 証 承 諾						保 証 債 務 残 高				代位弁済 (元利)					
	当 月		当 年 度 累 計				当 年 度 累 計				当 月		当 年 度 累 計			
	件数	金 額	件数	金 額	金額構成比	金額前年比	件数	金 額	金額構成比	金額前年比	件数	金 額	件数	金 額	金額構成比	金額前年比
3ヶ月以内	2	26,000,000	7	82,300,000	0.45	32.34	9	85,146,000	0.11	83.80	0	0	0	0	0.00	-
3ヶ月超～6ヶ月以内	6	29,500,000	26	136,200,000	0.75	50.99	41	384,742,000	0.49	97.46	0	0	2	10,111,957	1.26	10.11
6ヶ月超～1ヶ年以内	30	287,764,000	270	2,558,216,000	14.12	80.62	507	5,397,702,895	6.87	87.05	0	0	7	68,124,985	8.48	88.43
1ヶ年超～2ヶ年以内	4	14,000,000	66	578,500,000	3.19	127.11	186	1,589,262,715	2.02	70.83	0	0	1	862,834	0.11	6.12
2ヶ年超～3ヶ年以内	9	50,080,000	85	333,990,000	1.84	147.85	406	835,185,400	1.06	116.53	0	0	0	0	0.00	0.00
3ヶ年超～4ヶ年以内	4	11,000,000	31	112,500,000	0.62	82.30	198	414,949,700	0.53	86.27	0	0	1	586,757	0.07	-
4ヶ年超～5ヶ年以内	88	621,800,000	828	6,207,145,000	34.27	97.65	5,113	22,653,884,600	28.82	88.86	1	8,668,019	45	254,448,694	31.68	86.44
5ヶ年超～6ヶ年以内	5	17,120,000	47	395,250,000	2.18	239.98	349	1,489,590,002	1.89	94.82	0	0	6	14,232,029	1.77	242.93
6ヶ年超～7ヶ年以内	32	303,700,000	245	3,218,280,000	17.77	103.29	2,609	16,543,248,200	21.05	83.86	1	11,134,227	35	206,231,641	25.68	76.79
7ヶ年超～8ヶ年以内	2	14,000,000	14	170,100,000	0.94	262.50	83	634,335,000	0.81	106.47	0	0	0	0	0.00	0.00
8ヶ年超～9ヶ年以内	0	0	7	128,500,000	0.71	146.97	46	409,110,000	0.52	101.65	0	0	0	0	0.00	0.00
9ヶ年超～10ヶ年以内	29	470,313,000	226	4,040,345,000	22.31	108.87	2,703	26,386,831,094	33.57	90.89	2	18,302,859	30	248,487,195	30.94	83.36
10ヶ年超～15ヶ年以内	0	0	4	131,509,000	0.73	145.31	72	987,870,176	1.26	100.29	0	0	0	0	0.00	-
15ヶ年超	0	0	1	20,000,000	0.11	100.00	34	796,629,285	1.01	97.75	0	0	0	0	0.00	-
☆☆ 総合計 ☆☆	211	1,845,277,000	1,857	18,112,835,000	100.00	99.94	12,356	78,608,487,067	100.00	88.56	4	38,105,105	127	803,086,092	100.00	74.42

平成29年11月

☆☆ 資金使途別 保証利用状況 ☆☆

(単位：円，%)

	保証承諾						保証債務残高				代位弁済(元利)					
	当月		当年度累計				当年度累計				当月		当年度累計			
	件数	金額	件数	金額	金額構成比	金額前年比	件数	金額	金額構成比	金額前年比	件数	金額	件数	金額	金額構成比	金額前年比
運転	181	1,656,777,000	1,626	16,251,555,000	89.72	100.25	10,781	69,980,180,939	89.02	88.28	3	24,671,720	110	726,998,970	90.53	71.93
設備	14	49,000,000	86	513,900,000	2.84	71.53	872	4,007,493,768	5.10	92.27	0	0	9	32,463,392	4.04	101.72
運転・設備	16	139,500,000	145	1,347,380,000	7.44	112.86	703	4,620,812,360	5.88	89.74	1	13,433,385	8	43,623,730	5.43	119.25
☆☆ 総合計 ☆☆	211	1,845,277,000	1,857	18,112,835,000	100.00	99.94	12,356	78,608,487,067	100.00	88.56	4	38,105,105	127	803,086,092	100.00	74.42