

各種保証利用状況

平成29年12月

[保証の推移](#)

[事業概況](#)

[金融機関別](#)

[代理貸付別](#)

[協会制度群別](#)

[地区別](#)

[業種別](#)

[承諾金額別](#)

[保証期間別](#)

[資金使途別](#)

香川県信用保証協会

保証の推移

(1) 保証状況

(単位：千円，%)

項目	区分	12月中				平成29年度中			
		件数	金額	対前年比		件数	金額	対前年比	
				件数	金額			件数	金額
保証承諾		259	2,481,794	108.82	109.79	2,116	20,594,629	97.60	101.03
保証債務残高						12,260	78,308,067	89.90	88.86
代位弁済(元利)		5	17,746	35.71	24.41	132	820,832	92.31	71.26

(2) 月別推移表

保証承諾

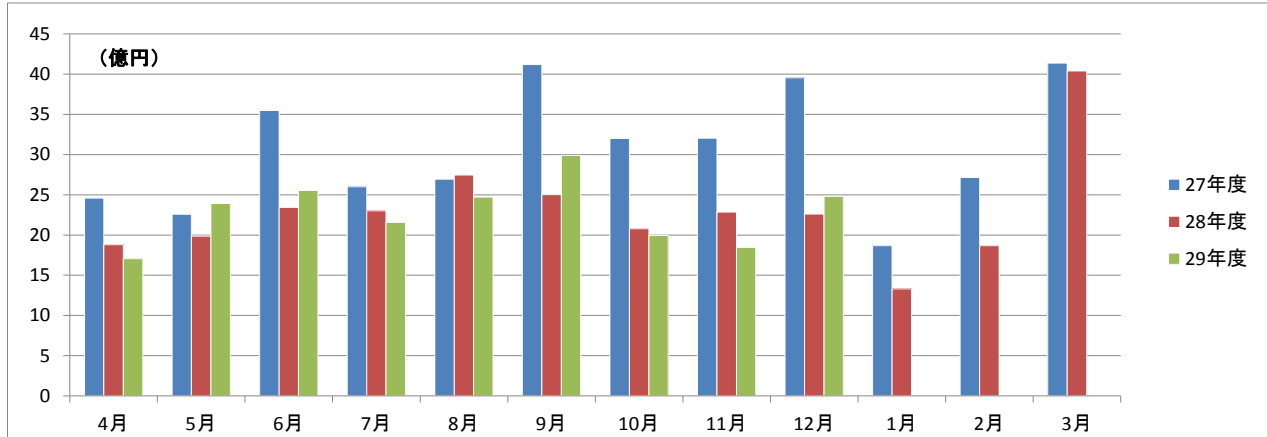

保証債務残高

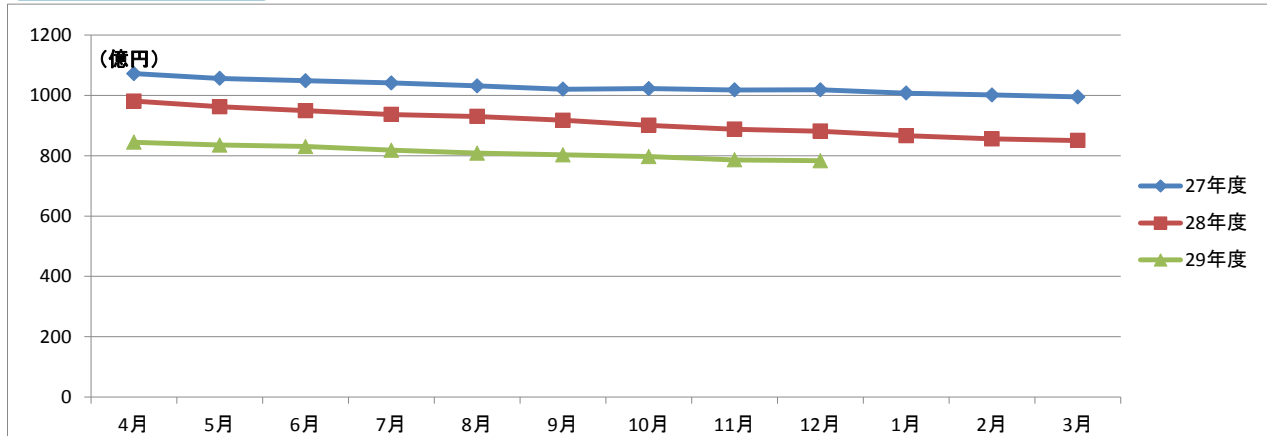

代位弁済

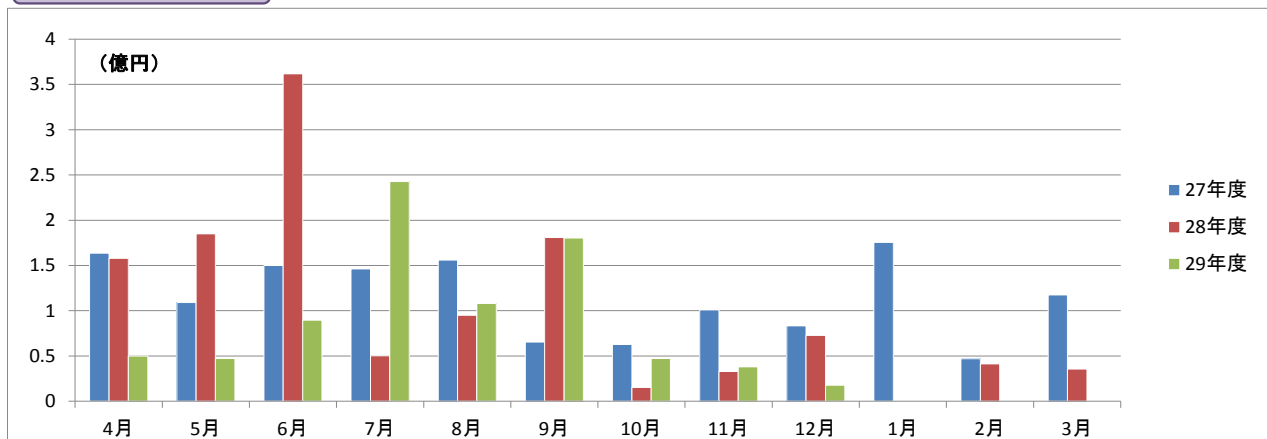

事業概況

平成29年12月31日現在

(単位:円, %)

当 月 中		項 目		当 月 末		
件 数	金 額			件 数	金 額	前年同月比
/	/	保 証 申 込	期 首 繰 越 (A)	10	60,600,000	/
255	2,481,394,000		本 年 度 中 (B)	2,136	20,930,854,000	102.40
0	0	拒 絶 (C)		0	0	
1	1,000,000	申 込 取 消 (D)		16	196,000,000	104.48
/	2,000,000	査 定 減 額 (E)		/	48,125,000	108.94
/	/	調 査 中 (F)		14	152,700,000	
/	/	保 証 承 諾	期 首 繰 越 (G)	13,412	86,985,369,154	/
259	2,481,794,000		本 年 度 中 (H)	2,116	20,594,629,000	101.03
2	18,000,000	保 証 後 取 消 (I)		17	148,525,000	73.97
393	3,324,826,391	償 還 (J)		3,063	27,896,599,515	88.74
5	17,657,000	代 位 弁 済 (元 金) (K)		132	816,018,963	71.11
/	/	貸 付 報 告 未 着 (L)		56	410,788,000	62.69
/	/	保 証 債 務 残 高 (M)		12,260	78,308,066,676	88.86
/	/	代 位 弁 済	期 首 繰 越 (N)	158	284,207,522	/
5	17,657,000		本 年 度 中 元 金	132	816,018,963	71.11
/	88,870		本 年 度 中 利 息	/	4,812,999	112.93
5	17,745,870		本 年 度 中 計 (O)	132	820,831,962	71.26
0	11,625,990	回 収 (P)		9	30,679,310	50.16
0	0	償 却 (Q)		0	0	
/	/	求 償 権 残 高 (R)		281	1,074,360,174	73.28

平成29年12月

☆☆ 金融機関別 保証利用状況 ☆☆

(単位：円、%)

	保証承諾						保証債務残高				代位弁済(元利)					
	当月		当年度累計				当年度累計				当月		当年度累計			
	件数	金額	件数	金額	金額構成比	金額前年比	件数	金額	金額構成比	金額前年比	件数	金額	件数	金額	金額構成比	金額前年比
みずほ銀行	0	0	1	5,000,000	0.02	11.11	18	162,559,600	0.21	60.75	0	0	0	0	0.00	-
三菱東京UFJ銀行	0	0	0	0	0.00	0.00	15	249,016,502	0.32	75.01	0	0	0	0	0.00	0.00
三井住友銀行	0	0	2	22,000,000	0.11	110.00	13	160,516,000	0.20	84.15	0	0	0	0	0.00	-
りそな銀行	0	0	0	0	0.00	-	3	19,622,000	0.03	39.52	0	0	0	0	0.00	-
中国銀行	16	157,000,000	135	1,299,379,000	6.31	66.50	1,168	8,050,746,036	10.28	81.02	0	0	9	35,369,880	4.31	24.03
阿波銀行	0	0	5	43,820,000	0.21	63.62	42	431,420,000	0.55	93.54	0	0	0	0	0.00	-
百十四銀行	99	952,230,000	787	7,667,626,000	37.23	101.28	4,475	28,473,046,517	36.36	90.47	1	4,009,863	42	446,285,908	54.37	139.51
伊予銀行	2	15,000,000	23	240,800,000	1.17	54.36	159	1,240,043,800	1.58	81.96	0	0	2	19,802,246	2.41	111.97
四国銀行	3	28,456,000	35	246,526,000	1.20	104.46	284	1,947,542,996	2.49	77.72	0	0	0	0	0.00	0.00
徳島銀行	2	25,000,000	9	90,600,000	0.44	78.10	42	524,286,196	0.67	108.69	0	0	2	2,813,614	0.34	8.16
香川銀行	56	569,560,000	507	5,001,980,000	24.29	123.32	2,642	17,194,108,292	21.96	88.68	1	3,721,198	32	123,208,078	15.01	66.78
愛媛銀行	3	34,000,000	23	131,300,000	0.64	68.89	196	665,348,846	0.85	92.94	0	0	1	862,308	0.11	-
高知銀行	0	0	3	10,500,000	0.05	9.91	29	177,840,000	0.23	80.96	0	0	1	5,161,405	0.63	53.09
高松信用金庫	50	423,350,000	349	3,819,190,000	18.54	117.27	1,754	11,162,936,789	14.26	96.42	3	10,014,809	25	124,853,442	15.21	114.90
観音寺信用金庫	22	255,198,000	180	1,769,478,000	8.59	117.24	995	6,179,888,302	7.89	89.51	0	0	13	53,915,965	6.57	77.79
商工組合中央金庫	0	0	1	12,000,000	0.06	2.81	69	742,091,400	0.95	72.63	0	0	0	0	0.00	0.00
朝銀西信用組合	0	0	0	0	0.00	-	0	0	0.00	0.00	0	0	0	0	0.00	-
香川県信用組合	6	22,000,000	56	234,430,000	1.14	80.72	356	927,053,400	1.18	85.53	0	0	5	8,559,116	1.04	18.00
☆☆ 総合計 ☆☆	259	2,481,794,000	2,116	20,594,629,000	100.00	101.03	12,260	78,308,066,676	100.00	88.86	5	17,745,870	132	820,831,962	100.00	71.26

平成29年12月

☆☆ 代理貸付別 保証利用状況 ☆☆

(単位：円，%)

	保 証 承 諾						保 証 債 務 残 高				代位弁済 (元利)					
	当 月		当 年 度 累 計				当 年 度 累 計				当 月		当 年 度 累 計			
	件数	金 額	件数	金 額	金額構成比	金額前年比	件数	金 額	金額構成比	金額前年比	件数	金 額	件数	金 額	金額構成比	金額前年比
直貸	259	2,481,794,000	2,116	20,594,629,000	100.00	101.09	12,253	78,284,097,876	99.97	88.87	5	17,745,870	132	820,831,962	100.00	71.26
商工組合中央金庫	0	0	0	0	0.00	0.00	7	23,968,800	0.03	65.67	0	0	0	0	0.00	-
☆☆ 総合計 ☆☆	259	2,481,794,000	2,116	20,594,629,000	100.00	101.03	12,260	78,308,066,676	100.00	88.86	5	17,745,870	132	820,831,962	100.00	71.26

	保証承諾						保証債務残高				代位弁済(元利)					
	当月		当年度累計				当年度累計				当月		当年度累計			
	件数	金額	件数	金額	金額構成比	金額前年比	件数	金額	金額構成比	金額前年比	件数	金額	件数	金額	金額構成比	金額前年比
普通保証	58	805,156,000	486	6,469,277,000	31.41	96.26	2,263	22,030,713,025	28.13	100.87	1	310,906	15	135,398,971	16.50	45.06
【普通保証計】	58	805,156,000	486	6,469,277,000	31.41	96.26	2,263	22,030,713,025	28.13	100.87	1	310,906	15	135,398,971	16.50	45.06
改善サポート	0	0	4	33,264,000	0.16	32.08	65	858,030,300	1.10	108.05	0	0	2	6,575,889	0.80	98.40
経保GL	0	0	0	0	0.00	-	3	73,925,000	0.09	437.43	0	0	0	0	0.00	-
特定社債	0	0	0	0	0.00	-	8	114,720,000	0.15	59.82	0	0	0	0	0.00	-
流動資産担保	3	165,600,000	8	264,800,000	1.29	66.87	11	321,600,000	0.41	67.00	0	0	0	0	0.00	-
経営力強化	4	84,788,000	28	799,738,000	3.88	141.87	107	1,583,798,000	2.02	127.21	0	0	1	5,161,405	0.63	694.06
金融安定化	0	0	0	0	0.00	-	5	49,023,000	0.06	97.18	0	0	0	0	0.00	-
全国緊急	0	0	0	0	0.00	-	413	2,222,999,200	2.84	69.05	0	0	7	15,868,651	1.93	69.81
震災緊急	0	0	0	0	0.00	-	0	0	0.00	0.00	0	0	0	0	0.00	-
条変改善借換	0	0	1	44,509,000	0.22	-	2	72,173,000	0.09	-	0	0	0	0	0.00	-
カードローン	1	5,000,000	15	78,000,000	0.38	114.71	31	150,013,573	0.19	92.18	0	0	0	0	0.00	-
手形貸付根	3	11,500,000	62	579,150,000	2.81	93.30	86	807,150,000	1.03	86.58	0	0	0	0	0.00	0.00
手形割引根	1	1,000,000	2	3,000,000	0.01	27.27	2	3,000,000	0.00	18.75	0	0	0	0	0.00	-
当座貸越根	5	145,000,000	37	700,500,000	3.40	166.79	64	1,194,980,478	1.53	68.77	0	0	0	0	0.00	-
長期経営資金	0	0	0	0	0.00	-	6	125,133,000	0.16	78.78	0	0	0	0	0.00	-
グローアップ	5	16,200,000	28	91,700,000	0.45	208.88	39	122,700,000	0.16	206.57	0	0	0	0	0.00	-
経営サポート	0	0	1	20,000,000	0.10	14.98	10	213,050,000	0.27	107.22	0	0	0	0	0.00	-
パワーアップ	8	128,000,000	61	1,673,000,000	8.12	121.09	188	3,743,720,600	4.78	129.12	0	0	0	0	0.00	-
コラボさぬき	0	0	3	50,000,000	0.24	48.54	24	484,976,000	0.62	93.54	0	0	0	0	0.00	-
ステップアップ	59	268,160,000	403	1,801,845,000	8.75	110.34	1,151	3,780,927,800	4.83	125.39	0	0	7	29,172,043	3.55	431.99
経営安定関連	1	18,000,000	8	110,500,000	0.54	117.73	244	2,096,196,400	2.68	67.93	0	0	4	15,121,502	1.84	37.09
創業関連	4	8,000,000	26	100,480,000	0.49	267.23	64	187,568,400	0.24	178.80	0	0	0	0	0.00	0.00
創業等関連	0	0	0	0	0.00	-	7	20,316,000	0.03	71.66	0	0	1	101,044	0.01	5.03
小口零細企業	0	0	0	0	0.00	-	2	1,339,000	0.00	85.02	0	0	0	0	0.00	-
地域産業資源	0	0	0	0	0.00	-	1	2,500,000	0.00	94.16	0	0	0	0	0.00	-
せとうち	0	0	1	40,000,000	0.19	-	1	38,000,000	0.05	-	0	0	0	0	0.00	-
ニューアシスト	8	64,900,000	19	119,100,000	0.58	-	16	93,328,000	0.12	-	0	0	0	0	0.00	-
【協会制度保証計】	102	916,148,000	707	6,509,586,000	31.61	116.04	2,550	18,361,167,751	23.45	96.97	0	0	22	72,000,534	8.77	70.04
県商店活	0	0	0	0	0.00	0.00	2	8,087,000	0.01	78.96	0	0	0	0	0.00	-
経安長期	61	417,330,000	475	3,685,930,000	17.90	97.37	2,996	12,884,411,300	16.45	87.44	3	13,688,589	35	189,965,134	23.14	114.63
経安短期	13	83,500,000	157	1,006,021,000	4.88	79.21	220	1,429,328,000	1.83	83.64	1	3,746,375	6	46,619,611	5.68	220.81
経営活性化	0	0	5	57,950,000	0.28	69.90	110	312,891,000	0.40	80.21	0	0	2	8,104,859	0.99	26.40
県ベンチャー	0	0	1	10,000,000	0.05	-	6	40,492,000	0.05	66.23	0	0	0	0	0.00	0.00

平成29年12月

☆☆ 協会制度群別 保証利用状況 ☆☆

(単位：円、%)

	保証承諾						保証債務残高				代位弁済(元利)					
	当月		当年度累計				当年度累計				当月		当年度累計			
	件数	金額	件数	金額	金額構成比	金額前年比	件数	金額	金額構成比	金額前年比	件数	金額	件数	金額	金額構成比	金額前年比
新規創業一般	3	10,000,000	16	64,500,000	0.31	67.89	143	311,764,000	0.40	85.36	0	0	2	8,780,056	1.07	381.77
県環境保全施設	0	0	0	0	0.00	-	7	16,148,000	0.02	52.17	0	0	0	0	0.00	-
県新事業進出	0	0	2	20,800,000	0.10	-	8	84,308,000	0.11	120.35	0	0	0	0	0.00	-
経済変動対策	15	210,100,000	206	2,282,440,000	11.08	95.62	3,499	20,445,053,300	26.11	74.34	0	0	44	332,980,284	40.57	83.50
県再生支援	1	16,000,000	19	292,865,000	1.42	160.74	145	1,509,591,000	1.93	103.65	0	0	1	6,105,635	0.74	14.96
県小口零細	0	0	0	0	0.00	-	4	7,845,000	0.01	73.56	0	0	0	0	0.00	-
新規創業開業	0	0	3	19,400,000	0.09	70.80	43	117,952,500	0.15	87.93	0	0	1	4,232,656	0.52	-
緊急経営改善	0	0	0	0	0.00	-	26	60,867,000	0.08	85.11	0	0	1	804,573	0.10	46.42
県20年湯水	0	0	0	0	0.00	-	1	4,290,000	0.01	96.91	0	0	0	0	0.00	-
地震対策緊急	0	0	0	0	0.00	-	17	130,876,400	0.17	72.26	0	0	1	10,192,150	1.24	17.73
県小口零細緊急	0	0	0	0	0.00	-	1	1,392,000	0.00	72.50	0	0	0	0	0.00	-
県アスベスト	0	0	0	0	0.00	-	1	6,572,000	0.01	94.30	0	0	0	0	0.00	-
県16年災害	0	0	0	0	0.00	-	6	14,417,000	0.02	98.18	0	0	0	0	0.00	0.00
県セーフティ	0	0	0	0	0.00	-	21	71,567,000	0.09	71.07	0	0	1	1,921,803	0.23	132.51
県連鎖倒産防止	0	0	0	0	0.00	-	2	14,755,000	0.02	95.22	0	0	0	0	0.00	-
県熊本地震	0	0	0	0	0.00	0.00	1	26,750,000	0.03	89.92	0	0	0	0	0.00	-
【県制度融資保証計】	93	736,930,000	884	7,439,906,000	36.13	94.55	7,259	37,499,357,500	47.89	79.96	4	17,434,964	94	609,706,761	74.28	81.68
県・市町小口	5	16,060,000	35	110,860,000	0.54	94.47	182	337,150,400	0.43	98.02	0	0	1	3,725,696	0.45	-
【県・市町協制度計】	5	16,060,000	35	110,860,000	0.54	94.47	182	337,150,400	0.43	98.02	0	0	1	3,725,696	0.45	-
丸亀市新風融資	0	0	1	5,000,000	0.02	-	2	4,678,000	0.01	121.63	0	0	0	0	0.00	-
丸亀市団扇工業	1	7,500,000	3	60,000,000	0.29	88.89	4	75,000,000	0.10	90.91	0	0	0	0	0.00	-
【市制度融資保証計】	1	7,500,000	4	65,000,000	0.32	96.30	6	79,678,000	0.10	92.28	0	0	0	0	0.00	-
☆☆ 総合計 ☆☆	259	2,481,794,000	2,116	20,594,629,000	100.00	101.03	12,260	78,308,066,676	100.00	88.88	5	17,745,870	132	820,831,962	100.00	71.39

平成29年12月

☆☆ 地区別 保証利用状況 ☆☆

(単位：円、%)

	保証承諾						保証債務残高				代位弁済(元利)					
	当月		当年度累計				当年度累計				当月		当年度累計			
	件数	金額	件数	金額	金額構成比	金額前年比	件数	金額	金額構成比	金額前年比	件数	金額	件数	金額	金額構成比	金額前年比
高松市	128	1,233,200,000	991	10,070,425,000	48.90	114.01	5,368	35,543,351,828	45.39	91.17	4	14,024,672	73	465,779,695	56.74	73.59
丸亀市	27	275,950,000	214	2,242,130,000	10.89	101.08	1,289	8,160,474,289	10.42	89.23	0	0	17	65,203,980	7.94	108.86
坂出市	11	145,900,000	90	986,220,000	4.79	79.06	711	4,629,343,300	5.91	83.77	0	0	9	51,048,208	6.22	-
善通寺市	5	75,956,000	41	284,126,000	1.38	51.70	293	1,742,239,900	2.22	83.62	0	0	2	1,639,479	0.20	2.17
観音寺市	15	114,798,000	151	1,330,348,000	6.46	81.24	945	5,662,841,700	7.23	88.07	0	0	6	25,308,015	3.08	19.63
さぬき市	14	57,390,000	106	914,910,000	4.44	103.00	525	3,031,988,236	3.87	88.52	0	0	6	100,535,455	12.25	83.76
東かがわ市	9	160,500,000	74	708,633,000	3.44	84.55	453	2,962,336,100	3.78	91.33	0	0	1	1,261,970	0.15	21.85
三豊市	14	145,900,000	144	1,436,739,000	6.98	120.15	822	5,160,755,863	6.59	84.60	0	0	5	34,032,000	4.15	282.38
小豆郡 土庄町	7	50,100,000	39	429,800,000	2.09	85.21	220	1,387,331,000	1.77	85.16	0	0	0	0	0.00	0.00
小豆郡 小豆島町	6	44,000,000	46	381,671,000	1.85	68.45	313	2,192,248,700	2.80	82.17	0	0	2	28,732,496	3.50	2436.00
木田郡 三木町	6	15,900,000	51	381,017,000	1.85	139.77	258	1,444,635,300	1.84	95.81	0	0	1	1,921,803	0.23	145.96
香川郡 直島町	0	0	2	25,000,000	0.12	54.82	27	153,785,000	0.20	82.25	0	0	0	0	0.00	-
綾歌郡 宇多津町	11	140,700,000	39	393,620,000	1.91	135.60	216	1,427,967,778	1.82	95.87	1	3,721,198	3	11,383,150	1.39	-
綾歌郡 綾川町	0	0	38	287,400,000	1.40	63.63	263	1,333,524,682	1.70	81.79	0	0	3	10,191,452	1.24	130.92
仲多度郡 琴平町	1	6,000,000	31	352,090,000	1.71	166.95	163	1,157,242,200	1.48	78.49	0	0	2	3,460,546	0.42	28.55
仲多度郡 多度津町	2	7,500,000	35	212,400,000	1.03	53.00	236	1,436,002,000	1.83	90.93	0	0	1	9,610,519	1.17	100.69
仲多度郡 まんのう町	3	8,000,000	24	158,100,000	0.77	65.33	158	881,998,800	1.13	86.77	0	0	1	10,723,194	1.31	93.34
☆☆ 総合計 ☆☆	259	2,481,794,000	2,116	20,594,629,000	100.00	101.03	12,260	78,308,066,676	100.00	88.86	5	17,745,870	132	820,831,962	100.00	71.26

平成29年12月

☆☆ 業種別 保証利用状況 ☆☆

(単位：円、%)

	保証承諾						保証債務残高				代位弁済(元利)					
	当月		当年度累計				当年度累計				当月		当年度累計			
	件数	金額	件数	金額	金額構成比	金額前年比	件数	金額	金額構成比	金額前年比	件数	金額	件数	金額	金額構成比	金額前年比
農業	0	0	0	0	0.00	0.00	6	3,782,000	0.00	78.33	0	0	0	0	0.00	-
林業	0	0	1	9,000,000	0.04	-	1	8,400,000	0.01	-	0	0	0	0	0.00	-
【農業、林業計】	0	0	1	9,000,000	0.04	346.15	7	12,182,000	0.02	252.32	0	0	0	0	0.00	-
鉱業・採石業・砂利採取業	0	0	2	33,500,000	0.16	27.92	35	330,560,000	0.42	85.94	0	0	0	0	0.00	-
【鉱業・採石業・砂利採取業計】	0	0	2	33,500,000	0.16	27.92	35	330,560,000	0.42	85.94	0	0	0	0	0.00	-
総合工事業	28	386,000,000	239	2,752,376,000	13.36	101.51	1,251	9,185,104,896	11.73	90.28	1	3,721,198	5	21,618,937	2.63	36.78
職別工事業(設備工事業を除く)	29	216,200,000	234	1,929,690,000	9.37	120.76	1,069	5,446,608,000	6.96	92.77	0	0	14	62,426,640	7.61	1486.33
設備工事業	17	119,960,000	146	1,006,380,000	4.89	117.47	690	3,309,744,400	4.23	92.45	0	0	9	34,800,628	4.24	53.17
【建設業計】	74	722,160,000	619	5,688,446,000	27.62	110.11	3,010	17,941,457,296	22.91	91.42	1	3,721,198	28	118,846,205	14.48	92.53
食料品製造業	5	56,600,000	54	704,221,000	3.42	60.86	408	3,769,932,200	4.81	87.80	0	0	6	45,846,116	5.59	1574.93
飲料・たばこ・飼料製造業	2	45,000,000	3	47,500,000	0.23	115.85	23	201,467,000	0.26	99.07	0	0	0	0	0.00	0.00
繊維工業	4	51,200,000	28	297,500,000	1.44	96.81	139	1,001,418,877	1.28	82.83	0	0	1	1,261,970	0.15	1.25
木材・木製品製造業(家具を除く)	1	3,000,000	13	128,350,000	0.62	73.62	64	662,482,400	0.85	88.59	0	0	1	10,723,194	1.31	-
家具・装備品製造業	2	8,000,000	15	116,610,000	0.57	81.57	120	697,508,300	0.89	92.59	0	0	0	0	0.00	0.00
パルプ・紙・紙加工品製造業	1	1,500,000	9	223,457,000	1.09	465.54	33	427,404,000	0.55	108.23	0	0	0	0	0.00	-
印刷・同関連業	3	29,890,000	23	215,490,000	1.05	65.20	161	1,451,102,200	1.85	84.98	0	0	2	1,312,943	0.16	0.68
化学工業	0	0	1	42,000,000	0.20	724.14	16	137,767,500	0.18	107.02	0	0	0	0	0.00	-
石油製品・石炭製品製造業	0	0	0	0	0.00	-	0	0	0.00	-	0	0	0	0	0.00	-
プラスチック製品製造業(別掲を除く)	1	4,500,000	8	89,000,000	0.43	147.60	76	604,650,300	0.77	80.16	0	0	6	100,535,455	12.25	-
ゴム製品製造業	0	0	1	1,000,000	0.00	-	9	159,609,502	0.20	96.79	0	0	0	0	0.00	-
なめし革・同製品・毛皮製造業	2	10,000,000	11	135,000,000	0.66	80.79	53	452,611,600	0.58	101.46	0	0	0	0	0.00	-
窯業・土石製品製造業	2	55,500,000	27	446,309,000	2.17	175.71	175	1,465,635,800	1.87	85.34	0	0	1	15,228,613	1.86	75.74
鉄鋼業	0	0	2	43,000,000	0.21	344.00	17	254,036,000	0.32	83.57	0	0	0	0	0.00	-
非鉄金属製造業	0	0	1	10,000,000	0.05	-	7	35,610,000	0.05	106.89	0	0	0	0	0.00	-
金属製品製造業	1	1,000,000	33	483,200,000	2.35	83.67	254	2,059,304,191	2.63	84.58	0	0	0	0	0.00	0.00
はん用機械器具製造業	3	34,998,000	10	158,398,000	0.77	236.41	48	315,703,000	0.40	93.74	0	0	0	0	0.00	-
生産用機械器具製造業	1	30,000,000	15	183,700,000	0.89	87.06	157	1,017,569,800	1.30	75.03	0	0	0	0	0.00	-
業務用機械器具製造業	0	0	0	0	0.00	0.00	12	78,449,000	0.10	89.17	0	0	0	0	0.00	-
電子部品・デバイス・電子回路製造業	0	0	0	0	0.00	0.00	15	140,847,000	0.18	80.55	0	0	0	0	0.00	-
電気機械器具製造業	1	5,000,000	8	108,000,000	0.52	202.74	83	631,804,400	0.81	82.35	0	0	0	0	0.00	0.00
情報通信機械器具製造業	0	0	0	0	0.00	-	1	6,240,000	0.01	59.17	0	0	0	0	0.00	-
輸送用機械器具製造業	0	0	3	8,500,000	0.04	17.89	35	233,593,400	0.30	83.46	0	0	0	0	0.00	-
その他の製造業	5	67,500,000	16	220,300,000	1.07	121.78	86	603,640,000	0.77	90.26	0	0	0	0	0.00	0.00
【製造業計】	34	403,688,000	281	3,661,535,000	17.78	94.85	1,992	16,408,386,470	20.95	86.47	0	0	17	174,908,291	21.31	33.55

平成29年12月

☆☆ 業種別 保証利用状況 ☆☆

(単位：円、%)

	保証承諾						保証債務残高				代位弁済(元利)					
	当月		当年度累計				当年度累計				当月		当年度累計			
	件数	金額	件数	金額	金額構成比	金額前年比	件数	金額	金額構成比	金額前年比	件数	金額	件数	金額	金額構成比	金額前年比
電気業	0	0	0	0	0.00	-	16	83,760,600	0.11	85.41	0	0	0	0	0.00	-
【電気・ガス・熱供給・水道業計】	0	0	0	0	0.00	-	16	83,760,600	0.11	85.41	0	0	0	0	0.00	-
通信業	0	0	0	0	0.00	-	7	19,199,000	0.02	57.37	0	0	0	0	0.00	-
放送業	0	0	0	0	0.00	-	0	0	0.00	-	0	0	0	0	0.00	-
情報サービス業	0	0	13	110,000,000	0.53	110.44	59	405,694,000	0.52	100.00	0	0	1	624,113	0.08	-
インターネット附随サービス業	1	3,000,000	2	4,400,000	0.02	40.00	11	25,327,600	0.03	44.04	0	0	0	0	0.00	-
映像・音声・文字情報制作業	1	10,000,000	11	72,500,000	0.35	276.72	39	229,126,600	0.29	102.59	0	0	0	0	0.00	-
【情報通信業計】	2	13,000,000	26	186,900,000	0.91	136.62	116	679,347,200	0.87	94.35	0	0	1	624,113	0.08	-
鉄道業	0	0	0	0	0.00	-	1	15,469,000	0.02	69.49	0	0	0	0	0.00	-
道路旅客運送業	1	4,000,000	7	107,500,000	0.52	64.45	111	786,856,600	1.00	93.29	0	0	0	0	0.00	-
道路貨物運送業	9	207,300,000	72	1,178,400,000	5.72	120.17	455	4,338,719,200	5.54	89.09	0	0	0	0	0.00	0.00
水運業	1	35,000,000	16	307,800,000	1.49	167.01	62	716,456,000	0.91	114.12	0	0	0	0	0.00	-
倉庫業	0	0	0	0	0.00	-	6	64,823,000	0.08	92.64	0	0	0	0	0.00	-
運輸に附帯するサービス業	0	0	2	28,000,000	0.14	19.58	16	278,101,000	0.36	92.93	0	0	0	0	0.00	0.00
【運輸業、郵便業計】	11	246,300,000	97	1,621,700,000	7.87	109.97	651	6,200,424,800	7.92	92.09	0	0	0	0	0.00	0.00
各種商品卸売業	0	0	1	10,000,000	0.05	333.33	12	68,422,000	0.09	97.21	0	0	0	0	0.00	-
繊維・衣服等卸売業	3	9,300,000	27	382,752,000	1.86	117.63	125	1,277,822,700	1.63	90.78	0	0	3	11,429,487	1.39	41.99
飲食品卸売業	8	136,000,000	56	647,970,000	3.15	84.13	345	2,576,077,100	3.29	89.25	0	0	5	23,600,215	2.88	794.85
建築材料、鉱物・金属材料等卸売業	4	31,400,000	45	647,420,000	3.14	84.86	294	2,527,560,936	3.23	83.62	0	0	0	0	0.00	-
機械器具卸売業	7	72,000,000	54	501,890,000	2.44	117.55	330	1,944,897,000	2.48	84.31	0	0	3	7,541,683	0.92	7.18
その他の卸売業	6	31,000,000	58	572,700,000	2.78	83.89	356	2,131,217,300	2.72	86.27	0	0	4	12,992,396	1.58	50.46
各種商品小売業	0	0	3	21,000,000	0.10	85.71	28	163,972,000	0.21	81.54	0	0	0	0	0.00	0.00
織物・衣服・身の回り品小売業	9	91,400,000	49	356,115,000	1.73	93.07	297	1,732,406,100	2.21	93.35	0	0	0	0	0.00	0.00
飲食品小売業	11	53,000,000	65	313,500,000	1.52	91.21	358	1,456,360,500	1.86	80.53	0	0	9	96,756,380	11.79	10108.64
機械器具小売業	11	49,300,000	102	843,950,000	4.10	124.20	448	2,641,216,700	3.37	99.93	0	0	5	20,787,592	2.53	79.53
その他の小売業	5	31,000,000	85	788,190,000	3.83	92.04	604	3,562,668,451	4.55	83.55	0	0	8	43,820,875	5.34	236.87
【卸売業・小売業計】	64	504,400,000	545	5,085,487,000	24.69	96.72	3,197	20,082,620,787	25.65	87.56	0	0	37	216,928,628	26.43	93.13
貸金業、クレジットカード業等非預金信用機関	0	0	0	0	0.00	-	0	0	0.00	-	0	0	0	0	0.00	-
保険業(保険媒介代理業、保険サービス業を含む)	0	0	7	28,000,000	0.14	59.70	20	70,009,000	0.09	82.16	1	4,009,863	1	4,009,863	0.49	-
【金融業・保険業計】	0	0	7	28,000,000	0.14	59.70	20	70,009,000	0.09	82.16	1	4,009,863	1	4,009,863	0.49	-
不動産取引業	1	3,000,000	23	349,090,000	1.70	417.07	101	867,417,200	1.11	97.03	0	0	0	0	0.00	-
不動産賃貸業・管理業	8	31,316,000	34	261,166,000	1.27	79.22	188	1,211,041,498	1.55	90.44	0	0	0	0	0.00	0.00
物品賃貸業	0	0	12	77,780,000	0.38	71.49	73	384,095,978	0.49	80.95	0	0	0	0	0.00	-
【不動産業・物品賃貸業計】	9	34,316,000	69	688,036,000	3.34	131.77	362	2,462,554,676	3.14	90.95	0	0	0	0	0.00	0.00

平成29年12月

☆☆ 業種別 保証利用状況 ☆☆

(単位：円、%)

	保証承諾						保証債務残高				代位弁済(元利)					
	当月		当年度累計				当年度累計				当月		当年度累計			
	件数	金額	件数	金額	金額構成比	金額前年比	件数	金額	金額構成比	金額前年比	件数	金額	件数	金額	金額構成比	金額前年比
学術・開発研究機関	0	0	0	0	0.00	-	0	0	0.00	-	0	0	0	0	0.00	-
専門サービス業(他に分類されないもの)	4	8,000,000	46	142,230,000	0.69	140.13	232	482,422,041	0.62	90.72	1	310,906	1	310,906	0.04	-
広告業	1	3,000,000	12	148,500,000	0.72	744.36	66	343,271,800	0.44	81.68	0	0	2	4,035,269	0.49	9.50
技術サービス業(他に分類されないもの)	4	22,500,000	36	332,360,000	1.61	122.78	149	673,557,200	0.86	102.64	0	0	0	0	0.00	-
【学術研究、専門・技術サービス計】	9	33,500,000	94	623,090,000	3.03	158.89	447	1,499,251,041	1.91	93.22	1	310,906	3	4,346,175	0.53	10.23
宿泊業	2	18,000,000	8	128,000,000	0.62	387.88	74	697,857,000	0.89	80.25	2	9,703,903	2	9,703,903	1.18	30.63
飲食店	12	43,700,000	117	604,755,000	2.94	81.00	771	3,042,396,900	3.89	94.51	0	0	19	105,789,740	12.89	479.20
持ち帰り・配達飲食サービス業	2	11,000,000	15	96,700,000	0.47	56.88	72	530,623,000	0.68	114.98	0	0	4	24,223,164	2.95	-
【宿泊業、飲食サービス業計】	16	72,700,000	140	829,455,000	4.03	87.35	917	4,270,876,900	5.45	93.86	2	9,703,903	25	139,716,807	17.02	259.92
洗濯・理容・美容・浴場業	9	73,500,000	39	215,700,000	1.05	346.34	221	720,699,222	0.92	78.19	0	0	7	17,383,226	2.12	19793.48
その他の生活関連サービス業	3	22,130,000	19	175,230,000	0.85	112.25	112	803,588,995	1.03	74.63	0	0	5	103,929,128	12.66	-
娯楽業	0	0	5	57,000,000	0.28	39.69	49	349,243,500	0.45	87.56	0	0	0	0	0.00	-
【生活関連サービス業、娯楽業計】	12	95,630,000	63	447,930,000	2.17	123.73	382	1,873,531,717	2.39	78.15	0	0	12	121,312,354	14.78	138132.78
学校教育	0	0	0	0	0.00	-	9	24,415,000	0.03	82.15	0	0	0	0	0.00	-
その他の教育、学習支援業	4	21,500,000	17	141,700,000	0.69	116.15	84	433,716,700	0.55	75.95	0	0	0	0	0.00	0.00
【教育、学習支援業計】	4	21,500,000	17	141,700,000	0.69	116.15	93	458,131,700	0.59	76.26	0	0	0	0	0.00	0.00
医療業	7	162,000,000	37	425,900,000	2.07	70.39	290	1,698,363,200	2.17	92.33	0	0	1	8,385,229	1.02	-
社会保険・社会福祉・介護事業	6	72,100,000	27	384,500,000	1.87	89.81	138	1,259,601,000	1.61	92.18	0	0	1	13,433,385	1.64	-
【医療、福祉計】	13	234,100,000	64	810,400,000	3.94	78.43	428	2,957,964,200	3.78	92.27	0	0	2	21,818,614	2.66	-
廃棄物処理業	2	50,000,000	15	227,900,000	1.11	128.98	98	825,117,400	1.05	83.59	0	0	0	0	0.00	-
自動車整備業	6	36,500,000	36	229,400,000	1.11	84.80	204	801,212,100	1.02	81.37	0	0	4	12,381,338	1.51	-
機械等修理業(別掲を除く)	0	0	4	11,200,000	0.05	31.55	47	111,459,000	0.14	70.12	0	0	0	0	0.00	-
職業紹介・労働者派遣業	1	7,500,000	4	44,000,000	0.21	67.69	35	321,130,000	0.41	89.30	0	0	0	0	0.00	-
その他の事業サービス業	2	6,500,000	32	226,950,000	1.10	58.22	203	918,089,789	1.17	91.91	0	0	2	5,939,574	0.72	18.24
その他のサービス業	0	0	0	0	0.00	-	0	0	0.00	-	0	0	0	0	0.00	-
【サービス業(他に分類されない)計】	11	100,500,000	91	739,450,000	3.59	78.87	587	2,977,008,289	3.80	85.32	0	0	6	18,320,912	2.23	56.28
分類不能の産業	0	0	0	0	0.00	-	0	0	0.00	-	0	0	0	0	0.00	-
【分類不能の産業計】	0	0	0	0	0.00	-	0	0	0.00	-	0	0	0	0	0.00	-
☆☆ 総合計 ☆☆	259	2,481,794,000	2,116	20,594,629,000	100.00	101.03	12,260	78,308,066,676	100.00	88.86	5	17,745,870	132	820,831,962	100.00	71.26

平成29年12月

☆☆ 承諾金額別 保証利用状況 ☆☆

(単位：円、%)

	保証承諾						保証債務残高				代位弁済(元利)					
	当月		当年度累計				当年度累計				当月		当年度累計			
	件数	金額	件数	金額	金額構成比	金額前年比	件数	金額	金額構成比	金額前年比	件数	金額	件数	金額	金額構成比	金額前年比
0万円超～30万円	1	300,000	3	700,000	0.00	100.00	16	2,393,000	0.00	116.56	0	0	0	0	0.00	-
30万円超～50万円	3	1,500,000	12	5,800,000	0.03	53.36	77	19,426,900	0.02	91.98	0	0	1	238,709	0.03	-
50万円超～100万円	13	13,000,000	125	122,550,000	0.60	70.47	701	378,647,100	0.48	92.71	1	310,906	9	5,095,416	0.62	299.59
100万円超～150万円	10	14,900,000	69	99,190,000	0.48	112.05	342	272,540,000	0.35	99.23	0	0	4	2,658,194	0.32	96.79
150万円超～200万円	22	43,460,000	161	316,310,000	1.54	93.93	786	898,741,300	1.15	95.89	0	0	8	6,930,049	0.84	91.81
200万円超～250万円	7	17,060,000	51	124,965,000	0.61	114.50	252	337,543,100	0.43	91.02	0	0	4	3,967,639	0.48	91.98
250万円超～300万円	33	98,600,000	275	818,480,000	3.97	108.89	1,331	2,310,143,241	2.95	95.98	0	0	10	17,447,497	2.13	84.36
300万円超～400万円	11	42,586,000	133	500,451,000	2.43	94.76	742	1,603,929,477	2.05	93.99	2	7,756,238	2	7,756,238	0.94	161.01
400万円超～500万円	38	185,190,000	290	1,432,270,000	6.95	103.97	1,429	4,173,068,427	5.33	90.50	1	3,721,198	19	54,298,743	6.62	80.80
500万円超～600万円	11	65,000,000	79	458,442,000	2.23	97.00	490	1,672,829,800	2.14	87.63	0	0	12	47,271,284	5.76	374.16
600万円超～700万円	12	82,900,000	77	530,816,000	2.58	96.23	449	1,761,857,500	2.25	87.56	0	0	5	18,397,266	2.24	107.05
700万円超～800万円	9	69,400,000	60	471,300,000	2.29	80.77	441	1,973,705,100	2.52	85.44	0	0	8	40,697,976	4.96	323.41
800万円超～900万円	6	53,500,000	38	332,780,000	1.62	87.50	278	1,426,813,700	1.82	90.82	0	0	1	8,064,000	0.98	30.64
900万円超～100万円	25	249,100,000	248	2,472,710,000	12.01	96.94	1,319	7,866,184,109	10.05	89.13	0	0	15	107,901,479	13.15	80.84
100万円超～150万円	15	203,100,000	128	1,731,274,000	8.41	117.07	1,019	7,834,273,641	10.00	86.41	1	5,957,528	17	139,879,162	17.04	112.83
150万円超～200万円	14	253,300,000	125	2,354,021,000	11.43	97.88	902	9,957,844,702	12.72	86.76	0	0	6	75,411,669	9.19	26.21
200万円超～250万円	7	167,998,000	45	1,060,298,000	5.15	96.80	396	5,480,889,800	7.00	84.31	0	0	4	72,083,256	8.78	93.93
250万円超～300万円	7	207,500,000	60	1,751,513,000	8.50	88.61	466	7,762,637,900	9.91	89.85	0	0	2	21,378,689	2.60	26.96
300万円超～350万円	3	101,000,000	32	1,079,100,000	5.24	105.25	204	4,166,650,000	5.32	87.34	0	0	1	27,184,155	3.31	-
350万円超～500万円	8	344,900,000	85	3,666,659,000	17.80	111.83	472	12,621,750,401	16.12	90.90	0	0	3	108,862,600	13.26	53.95
500万円超～600万円	2	111,500,000	14	799,000,000	3.88	115.55	84	3,254,905,042	4.16	95.62	0	0	1	55,307,941	6.74	-
600万円超～700万円	0	0	1	70,000,000	0.34	35.41	23	912,434,000	1.17	87.08	0	0	0	0	0.00	-
700万円超～800万円	2	156,000,000	5	396,000,000	1.92	167.80	33	1,232,602,000	1.57	83.15	0	0	0	0	0.00	0.00
800万円超～1.0億円	0	0	0	0	0.00	0.00	6	284,113,436	0.36	79.35	0	0	0	0	0.00	-
1.0億円超～1.2億円	0	0	0	0	0.00	-	0	0	0.00	-	0	0	0	0	0.00	-
1.2億円超～1.5億円	0	0	0	0	0.00	-	2	102,143,000	0.13	81.58	0	0	0	0	0.00	-
1.5億円超～2.0億円	0	0	0	0	0.00	-	0	0	0.00	-	0	0	0	0	0.00	-
2.0億円超	0	0	0	0	0.00	-	0	0	0.00	-	0	0	0	0	0.00	-
☆☆ 総合計 ☆☆	259	2,481,794,000	2,116	20,594,629,000	100.00	101.03	12,260	78,308,066,676	100.00	88.86	5	17,745,870	132	820,831,962	100.00	71.26

平成29年12月

☆☆ 保証期間別 保証利用状況 ☆☆

(単位：円、%)

	保 証 承 諾						保 証 債 務 残 高				代位弁済 (元利)					
	当 月		当 年 度 累 計				当 年 度 累 計				当 月		当 年 度 累 計			
	件数	金 額	件数	金 額	金額構成比	金額前年比	件数	金 額	金額構成比	金額前年比	件数	金 額	件数	金 額	金額構成比	金額前年比
3ヶ月以内	0	0	7	82,300,000	0.40	29.50	10	105,088,000	0.13	115.82	0	0	0	0	0.00	-
3ヶ月超～6ヶ月以内	3	15,500,000	29	151,700,000	0.74	43.27	44	398,706,000	0.51	99.08	0	0	2	10,111,957	1.23	10.11
6ヶ月超～1ヶ年以内	31	410,800,000	301	2,969,016,000	14.42	82.63	500	5,289,687,895	6.75	86.22	1	3,746,375	8	71,871,360	8.76	86.25
1ヶ年超～2ヶ年以内	8	90,000,000	74	668,500,000	3.25	146.88	185	1,588,206,351	2.03	71.39	0	0	1	862,834	0.11	6.12
2ヶ年超～3ヶ年以内	10	15,800,000	95	349,790,000	1.70	132.95	404	824,731,900	1.05	114.91	0	0	0	0	0.00	0.00
3ヶ年超～4ヶ年以内	5	12,500,000	36	125,000,000	0.61	80.55	194	406,006,300	0.52	84.75	0	0	1	586,757	0.07	-
4ヶ年超～5ヶ年以内	100	659,700,000	928	6,866,845,000	33.34	94.74	5,057	22,506,932,500	28.74	87.90	4	13,999,495	49	268,448,189	32.70	86.02
5ヶ年超～6ヶ年以内	13	146,360,000	60	541,610,000	2.63	193.92	357	1,593,557,702	2.03	101.52	0	0	6	14,232,029	1.73	161.89
6ヶ年超～7ヶ年以内	42	428,580,000	287	3,646,860,000	17.71	108.60	2,574	16,406,761,600	20.95	84.45	0	0	35	206,231,641	25.12	73.21
7ヶ年超～8ヶ年以内	5	75,500,000	19	245,600,000	1.19	305.85	87	693,372,500	0.89	117.59	0	0	0	0	0.00	0.00
8ヶ年超～9ヶ年以内	0	0	7	128,500,000	0.62	146.97	44	401,118,000	0.51	100.95	0	0	0	0	0.00	0.00
9ヶ年超～10ヶ年以内	39	557,554,000	265	4,597,899,000	22.33	111.50	2,697	26,266,872,626	33.54	91.54	0	0	30	248,487,195	30.27	79.20
10ヶ年超～15ヶ年以内	2	40,000,000	6	171,509,000	0.83	189.51	72	1,006,171,060	1.28	102.99	0	0	0	0	0.00	-
15ヶ年超	1	29,500,000	2	49,500,000	0.24	247.50	35	820,854,242	1.05	101.36	0	0	0	0	0.00	-
☆☆ 総合計 ☆☆	259	2,481,794,000	2,116	20,594,629,000	100.00	101.03	12,260	78,308,066,676	100.00	88.86	5	17,745,870	132	820,831,962	100.00	71.26

平成29年12月

☆☆ 資金使途別 保証利用状況 ☆☆

(単位：円，%)

	保証承諾						保証債務残高				代位弁済(元利)					
	当月		当年度累計				当年度累計				当月		当年度累計			
	件数	金額	件数	金額	金額構成比	金額前年比	件数	金額	金額構成比	金額前年比	件数	金額	件数	金額	金額構成比	金額前年比
運転	223	2,062,548,000	1,849	18,314,103,000	88.93	100.70	10,685	69,679,086,421	88.98	88.58	5	17,745,870	115	744,744,840	90.73	70.62
設備	13	80,446,000	99	594,346,000	2.89	75.88	870	3,969,194,143	5.07	91.96	0	0	9	32,463,392	3.95	63.65
運転・設備	23	338,800,000	168	1,686,180,000	8.19	119.33	705	4,659,786,112	5.95	90.55	0	0	8	43,623,730	5.31	94.36
☆☆ 総合計 ☆☆	259	2,481,794,000	2,116	20,594,629,000	100.00	101.03	12,260	78,308,066,676	100.00	88.86	5	17,745,870	132	820,831,962	100.00	71.26