

各種保証利用状況

平成30年1月

[保証の推移](#)

[事業概況](#)

[金融機関別](#)

[代理貸付別](#)

[協会制度群別](#)

[地区別](#)

[業種別](#)

[承諾金額別](#)

[保証期間別](#)

[資金使途別](#)

香川県信用保証協会

保証の推移

(1) 保証状況

(単位：千円，%)

項目	区分	1月中				平成29年度中			
		件数	金額	対前年比		件数	金額	対前年比	
				件数	金額			件数	金額
保証承諾		142	1,137,319	99.30	85.45	2,258	21,731,948	97.71	100.08
保証債務残高						12,140	77,016,059	89.88	88.89
代位弁済(元利)		8	36,308	0.00	0.00	140	857,140	97.90	74.42

(2) 月別推移表

保証承諾

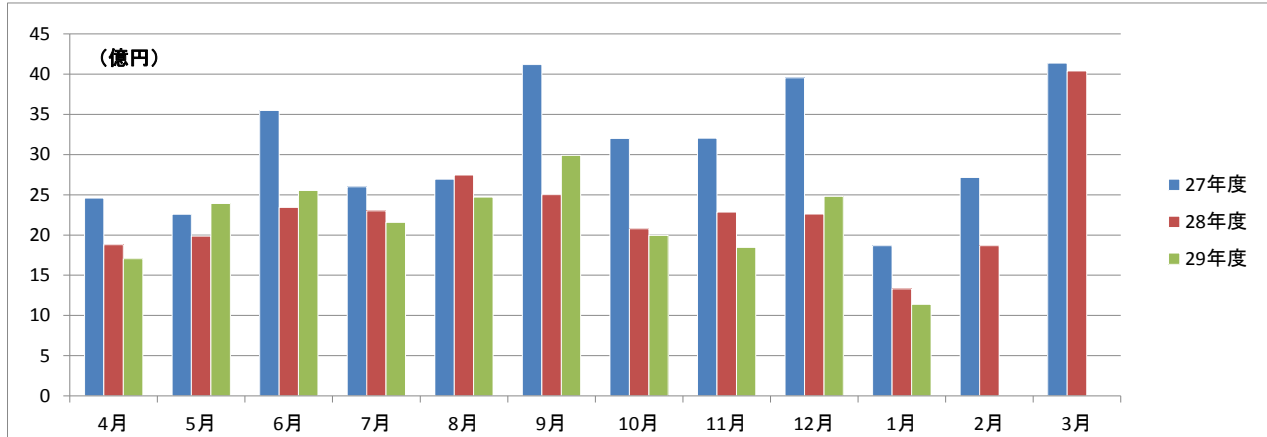

保証債務残高

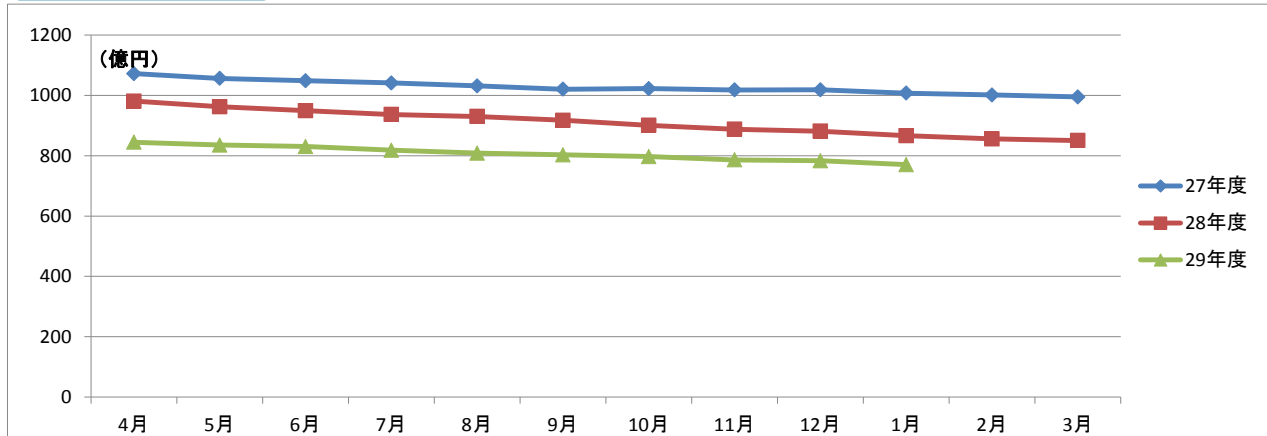

代位弁済

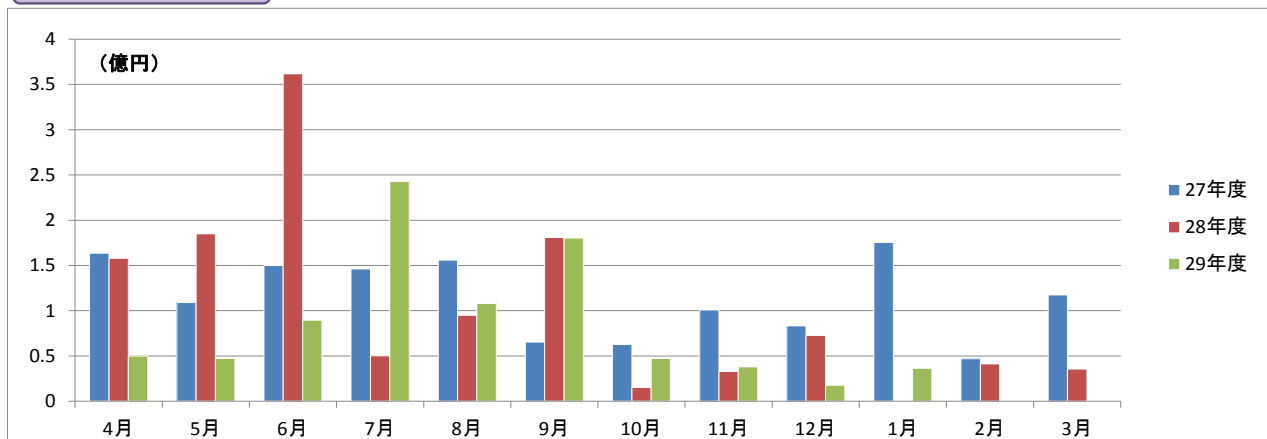

事業概況

平成30年1月31日現在

(単位:円, %)

当 月 中		項 目		当 月 末		
件 数	金 額			件 数	金 額	前年同月比
/	/	保 証 申 込	期 首 繰 越 (A)	10	60,600,000	/
155	1,272,119,000		本 年 度 中 (B)	2,291	22,202,973,000	101.47
0	0	拒 絶 (C)		0	0	
4	57,000,000	申 込 取 消 (D)		20	253,000,000	132.05
/	0	査 定 減 額 (E)		/	48,125,000	95.91
/	/	調 査 中 (F)		23	230,500,000	230.32
/	/	保 証 承 諾	期 首 繰 越 (G)	13,412	86,985,369,154	/
142	1,137,319,000		本 年 度 中 (H)	2,258	21,731,948,000	100.08
4	27,000,000	保 証 後 取 消 (I)		21	175,525,000	68.89
229	2,121,287,355	償 還 (J)		3,292	30,017,886,870	88.05
8	35,917,032	代 位 弁 済 (元 金) (K)		140	851,935,995	74.24
/	/	貸 付 報 告 未 着 (L)		77	655,910,000	86.24
/	/	保 証 債 務 残 高 (M)		12,140	77,016,059,289	88.89
/	/	代 位 弁 済	期 首 繰 越 (N)	158	284,207,522	/
8	35,917,032		本 年 度 中 元 金	140	851,935,995	74.24
/	391,396		本 年 度 中 利 息	/	5,204,395	122.11
8	36,308,428		本 年 度 中 計 (O)	140	857,140,390	74.42
0	5,974,729	回 収 (P)		9	36,654,039	57.46
0	0	償 却 (Q)		0	0	
/	/	求 償 権 残 高 (R)		289	1,104,693,873	75.49

平成30年1月

☆☆ 金融機関別 保証利用状況 ☆☆

(単位：円、%)

	保 証 承 諾						保 証 債 務 残 高				代位弁済 (元利)					
	当 月		当 年 度 累 計				当 年 度 累 計				当 月		当 年 度 累 計			
	件数	金 額	件数	金 額	金額構成比	金額前年比	件数	金 額	金額構成比	金額前年比	件数	金 額	件数	金 額	金額構成比	金額前年比
みずほ銀行	0	0	1	5,000,000	0.02	11.11	18	149,733,400	0.19	58.24	0	0	0	0	0.00	-
三菱東京UFJ銀行	0	0	0	0	0.00	0.00	15	244,294,502	0.32	75.06	0	0	0	0	0.00	0.00
三井住友銀行	0	0	2	22,000,000	0.10	110.00	13	157,827,000	0.20	83.91	0	0	0	0	0.00	-
りそな銀行	0	0	0	0	0.00	-	3	17,836,000	0.02	38.02	0	0	0	0	0.00	-
中国銀行	13	138,971,000	148	1,438,350,000	6.62	67.02	1,155	7,951,703,636	10.32	81.57	0	0	9	35,369,880	4.13	24.03
阿波銀行	0	0	5	43,820,000	0.20	63.62	42	428,323,000	0.56	93.51	0	0	0	0	0.00	-
百十四銀行	55	393,690,000	842	8,061,316,000	37.09	99.52	4,434	28,083,437,760	36.46	90.68	2	1,760,858	44	448,046,766	52.27	140.06
伊予銀行	0	0	23	240,800,000	1.11	54.36	158	1,219,528,800	1.58	82.18	0	0	2	19,802,246	2.31	111.97
四国銀行	3	49,000,000	38	295,526,000	1.36	122.62	277	1,877,814,496	2.44	76.23	0	0	0	0	0.00	0.00
徳島銀行	0	0	9	90,600,000	0.42	78.10	41	521,906,671	0.68	101.58	0	0	2	2,813,614	0.33	8.16
香川銀行	37	348,900,000	544	5,350,880,000	24.62	124.59	2,633	17,000,716,992	22.07	89.21	3	10,519,478	35	133,727,556	15.60	72.48
愛媛銀行	5	25,000,000	28	156,300,000	0.72	76.96	196	667,727,546	0.87	94.93	0	0	1	862,308	0.10	-
高知銀行	0	0	3	10,500,000	0.05	9.91	29	174,646,500	0.23	85.41	0	0	1	5,161,405	0.60	53.09
高松信用金庫	18	123,070,000	367	3,942,260,000	18.14	112.31	1,733	10,928,700,329	14.19	94.97	1	5,197,601	26	130,051,043	15.17	119.68
観音寺信用金庫	8	48,688,000	188	1,818,166,000	8.37	113.66	976	6,003,267,057	7.79	89.14	0	0	13	53,915,965	6.29	77.79
商工組合中央金庫	0	0	1	12,000,000	0.06	2.79	67	696,218,200	0.90	74.05	0	0	0	0	0.00	0.00
朝銀西信用組合	0	0	0	0	0.00	-	0	0	0.00	0.00	0	0	0	0	0.00	-
香川県信用組合	3	10,000,000	59	244,430,000	1.12	82.46	350	892,377,400	1.16	86.14	2	18,830,491	7	27,389,607	3.20	57.59
☆☆ 総合計 ☆☆	142	1,137,319,000	2,258	21,731,948,000	100.00	100.08	12,140	77,016,059,289	100.00	88.89	8	36,308,428	140	857,140,390	100.00	74.42

平成30年1月

☆☆ 代理貸付別 保証利用状況 ☆☆

(単位：円，%)

	保証承諾						保証債務残高				代位弁済(元利)					
	当月		当年度累計				当年度累計				当月		当年度累計			
	件数	金額	件数	金額	金額構成比	金額前年比	件数	金額	金額構成比	金額前年比	件数	金額	件数	金額	金額構成比	金額前年比
直貸	142	1,137,319,000	2,258	21,731,948,000	100.00	100.13	12,133	76,992,869,689	99.97	88.90	8	36,308,428	140	857,140,390	100.00	74.42
商工組合中央金庫	0	0	0	0	0.00	0.00	7	23,189,600	0.03	68.36	0	0	0	0	0.00	-
☆☆ 総合計 ☆☆	142	1,137,319,000	2,258	21,731,948,000	100.00	100.08	12,140	77,016,059,289	100.00	88.89	8	36,308,428	140	857,140,390	100.00	74.42

	保証承諾						保証債務残高				代位弁済(元利)					
	当月		当年度累計				当年度累計				当月		当年度累計			
	件数	金額	件数	金額	金額構成比	金額前年比	件数	金額	金額構成比	金額前年比	件数	金額	件数	金額	金額構成比	金額前年比
普通保証	32	300,811,000	518	6,770,088,000	31.15	96.12	2,260	21,700,730,438	28.18	99.80	2	20,385,220	17	155,784,191	18.17	51.85
【普通保証計】	32	300,811,000	518	6,770,088,000	31.15	96.12	2,260	21,700,730,438	28.18	99.80	2	20,385,220	17	155,784,191	18.17	51.85
改善サポート	0	0	4	33,264,000	0.15	18.99	64	844,637,300	1.10	103.89	0	0	2	6,575,889	0.77	98.40
経保GL	0	0	0	0	0.00	-	3	70,225,000	0.09	444.46	0	0	0	0	0.00	-
特定社債	0	0	0	0	0.00	-	8	114,720,000	0.15	63.31	0	0	0	0	0.00	-
流動資産担保	0	0	8	264,800,000	1.22	56.10	13	407,200,000	0.53	96.95	0	0	0	0	0.00	-
経営力強化	0	0	28	799,738,000	3.68	138.58	108	1,579,926,000	2.05	134.40	0	0	1	5,161,405	0.60	694.06
金融安定化	0	0	0	0	0.00	-	5	48,916,000	0.06	97.23	0	0	0	0	0.00	-
全国緊急	0	0	0	0	0.00	-	406	2,143,715,500	2.78	68.07	1	465,142	8	16,333,793	1.91	71.86
震災緊急	0	0	0	0	0.00	-	0	0	0.00	0.00	0	0	0	0	0.00	-
条変改善借換	0	0	1	44,509,000	0.20	-	2	71,756,000	0.09	-	0	0	0	0	0.00	-
カードローン	0	0	15	78,000,000	0.36	114.71	31	149,863,573	0.19	92.33	0	0	0	0	0.00	-
手形貸付根	5	31,000,000	67	610,150,000	2.81	87.76	86	806,976,000	1.05	87.50	0	0	0	0	0.00	0.00
手形割引根	0	0	2	3,000,000	0.01	27.27	2	3,000,000	0.00	18.75	0	0	0	0	0.00	-
当座貸越根	0	0	37	700,500,000	3.22	137.35	63	1,161,090,478	1.51	70.46	0	0	0	0	0.00	-
長期経営資金	0	0	0	0	0.00	-	6	123,916,000	0.16	78.84	0	0	0	0	0.00	-
グローアップ	1	4,000,000	29	95,700,000	0.44	204.05	39	123,700,000	0.16	208.25	0	0	0	0	0.00	-
経営サポート	0	0	1	20,000,000	0.09	14.98	10	210,767,000	0.27	106.70	0	0	0	0	0.00	-
パワーアップ	5	144,200,000	66	1,817,200,000	8.36	128.64	187	3,685,942,000	4.79	127.00	0	0	0	0	0.00	-
コラボさぬき	1	13,000,000	4	63,000,000	0.29	49.33	25	489,161,000	0.64	100.58	0	0	0	0	0.00	-
ステップアップ	27	132,820,000	430	1,934,665,000	8.90	110.79	1,168	3,802,526,900	4.94	127.02	0	0	7	29,172,043	3.40	431.99
経営安定関連	0	0	8	110,500,000	0.51	117.73	239	2,045,385,900	2.66	68.56	0	0	4	15,121,502	1.76	37.09
創業関連	0	0	26	100,480,000	0.46	265.12	63	179,566,900	0.23	173.59	1	5,197,601	1	5,197,601	0.61	177.22
創業等関連	0	0	0	0	0.00	-	7	19,844,000	0.03	72.00	0	0	1	101,044	0.01	5.03
小口零細企業	0	0	0	0	0.00	-	2	1,318,000	0.00	84.70	0	0	0	0	0.00	-
地域産業資源	0	0	0	0	0.00	-	1	2,470,000	0.00	93.03	0	0	0	0	0.00	-
せとうち	0	0	1	40,000,000	0.18	-	1	37,500,000	0.05	-	0	0	0	0	0.00	-
ニューアシスト	3	25,500,000	22	144,600,000	0.67	-	21	137,678,000	0.18	-	0	0	0	0	0.00	-
【協会制度保証計】	42	350,520,000	749	6,860,106,000	31.57	112.33	2,560	18,261,801,551	23.71	98.80	2	5,662,743	24	77,663,277	9.06	75.55
県商店活	0	0	0	0	0.00	0.00	2	7,996,000	0.01	78.87	0	0	0	0	0.00	-
経安長期	37	235,250,000	512	3,921,180,000	18.04	98.45	2,953	12,598,782,600	16.36	87.51	2	2,353,947	37	192,319,081	22.44	116.05
経安短期	13	95,350,000	170	1,101,371,000	5.07	80.63	213	1,386,416,000	1.80	83.19	0	0	6	46,619,611	5.44	220.81
経営活性化	1	3,200,000	6	61,150,000	0.28	71.18	110	309,804,000	0.40	80.30	0	0	2	8,104,859	0.95	26.40
県ベンチャー	0	0	1	10,000,000	0.05	-	5	33,379,000	0.04	55.20	1	6,897,642	1	6,897,642	0.80	41.51

平成30年1月

☆☆ 協会制度群別 保証利用状況 ☆☆

(単位：円、%)

	保証承諾						保証債務残高				代位弁済(元利)					
	当月		当年度累計				当年度累計				当月		当年度累計			
	件数	金額	件数	金額	金額構成比	金額前年比	件数	金額	金額構成比	金額前年比	件数	金額	件数	金額	金額構成比	金額前年比
新規創業一般	3	8,000,000	19	72,500,000	0.33	73.98	143	314,771,200	0.41	89.34	0	0	2	8,780,056	1.02	381.77
県環境保全施設	0	0	0	0	0.00	-	6	15,808,000	0.02	53.54	0	0	0	0	0.00	-
県新事業進出	0	0	2	20,800,000	0.10	-	7	80,930,000	0.11	116.35	0	0	0	0	0.00	-
経済変動対策	11	129,188,000	217	2,411,628,000	11.10	97.04	3,426	19,947,804,600	25.90	73.97	1	1,008,876	45	333,989,160	38.97	83.76
県再生支援	1	8,000,000	20	300,865,000	1.38	107.38	143	1,492,812,000	1.94	100.90	0	0	1	6,105,635	0.71	14.96
県小口零細	0	0	0	0	0.00	-	4	7,610,000	0.01	72.96	0	0	0	0	0.00	-
新規創業開業	0	0	3	19,400,000	0.09	70.80	43	114,899,000	0.15	81.85	0	0	1	4,232,656	0.49	-
緊急経営改善	0	0	0	0	0.00	-	26	60,606,000	0.08	85.11	0	0	1	804,573	0.09	46.42
県20年湯水	0	0	0	0	0.00	-	1	4,279,000	0.01	96.92	0	0	0	0	0.00	-
地震対策緊急	0	0	0	0	0.00	-	17	129,761,400	0.17	72.27	0	0	1	10,192,150	1.19	17.73
県小口零細緊急	0	0	0	0	0.00	-	1	1,348,000	0.00	71.86	0	0	0	0	0.00	-
県アスベスト	0	0	0	0	0.00	-	1	6,572,000	0.01	94.30	0	0	0	0	0.00	-
県16年災害	0	0	0	0	0.00	-	6	14,408,000	0.02	98.44	0	0	0	0	0.00	0.00
県セーフティ	0	0	0	0	0.00	-	21	71,315,000	0.09	73.63	0	0	1	1,921,803	0.22	132.51
県連鎖倒産防止	0	0	0	0	0.00	-	2	14,670,000	0.02	95.11	0	0	0	0	0.00	-
県熊本地震	0	0	0	0	0.00	0.00	1	26,500,000	0.03	89.83	0	0	0	0	0.00	-
【県制度融資保証計】	66	478,988,000	950	7,918,894,000	36.44	94.67	7,131	36,640,471,800	47.58	79.67	4	10,260,465	98	619,967,226	72.33	83.06
県・市町小口	2	7,000,000	37	117,860,000	0.54	100.43	183	333,486,500	0.43	100.00	0	0	1	3,725,696	0.43	-
【県・市町協制度計】	2	7,000,000	37	117,860,000	0.54	100.43	183	333,486,500	0.43	100.00	0	0	1	3,725,696	0.43	-
丸亀市新風融資	0	0	1	5,000,000	0.02	-	2	4,569,000	0.01	125.08	0	0	0	0	0.00	-
丸亀市団扇工業	0	0	3	60,000,000	0.28	72.73	4	75,000,000	0.10	111.11	0	0	0	0	0.00	-
【市制度融資保証計】	0	0	4	65,000,000	0.30	78.79	6	79,569,000	0.10	111.83	0	0	0	0	0.00	-
☆☆ 総合計 ☆☆	142	1,137,319,000	2,258	21,731,948,000	100.00	100.08	12,140	77,016,059,289	100.00	88.91	8	36,308,428	140	857,140,390	100.00	74.55

平成30年1月

☆☆ 地区別 保証利用状況 ☆☆

(単位：円、%)

	保証承諾						保証債務残高				代位弁済(元利)					
	当月		当年度累計				当年度累計				当月		当年度累計			
	件数	金額	件数	金額	金額構成比	金額前年比	件数	金額	金額構成比	金額前年比	件数	金額	件数	金額	金額構成比	金額前年比
高松市	68	492,070,000	1,059	10,562,495,000	48.60	111.41	5,313	35,076,190,041	45.54	91.57	4	15,717,079	77	481,496,774	56.17	76.07
丸亀市	10	68,500,000	224	2,310,630,000	10.63	102.59	1,279	7,970,662,189	10.35	88.62	1	1,295,716	18	66,499,696	7.76	111.02
坂出市	10	123,000,000	100	1,109,220,000	5.10	81.10	697	4,521,853,800	5.87	82.73	0	0	9	51,048,208	5.96	-
善通寺市	4	22,750,000	45	306,876,000	1.41	55.04	288	1,726,682,300	2.24	84.23	0	0	2	1,639,479	0.19	2.17
観音寺市	16	160,849,000	167	1,491,197,000	6.86	85.79	941	5,559,425,800	7.22	87.80	0	0	6	25,308,015	2.95	19.63
さぬき市	4	10,750,000	110	925,660,000	4.26	92.45	520	2,971,560,936	3.86	88.40	1	465,142	7	101,000,597	11.78	84.15
東かがわ市	2	9,000,000	76	717,633,000	3.30	83.72	447	2,891,183,900	3.75	90.62	2	18,830,491	3	20,092,461	2.34	347.93
三豊市	5	20,600,000	149	1,457,339,000	6.71	112.24	810	5,036,128,557	6.54	84.38	0	0	5	34,032,000	3.97	282.38
小豆郡 土庄町	3	67,500,000	42	497,300,000	2.29	98.59	221	1,367,477,900	1.78	84.26	0	0	0	0	0.00	0.00
小豆郡 小豆島町	1	4,200,000	47	385,871,000	1.78	64.32	312	2,151,640,300	2.79	81.67	0	0	2	28,732,496	3.35	2436.00
木田郡 三木町	8	76,400,000	59	457,417,000	2.10	155.32	255	1,439,723,100	1.87	96.79	0	0	1	1,921,803	0.22	145.96
香川郡 直島町	0	0	2	25,000,000	0.12	27.00	25	144,633,000	0.19	76.80	0	0	0	0	0.00	-
綾歌郡 宇多津町	2	38,000,000	41	431,620,000	1.99	129.97	215	1,436,142,178	1.86	97.82	0	0	3	11,383,150	1.33	-
綾歌郡 綾川町	4	18,500,000	42	305,900,000	1.41	66.40	261	1,312,883,888	1.70	81.87	0	0	3	10,191,452	1.19	130.92
仲多度郡 琴平町	2	18,000,000	33	370,090,000	1.70	163.83	163	1,139,899,000	1.48	80.80	0	0	2	3,460,546	0.40	28.55
仲多度郡 多度津町	3	7,200,000	38	219,600,000	1.01	54.25	237	1,416,423,600	1.84	91.09	0	0	1	9,610,519	1.12	100.69
仲多度郡 まんのう町	0	0	24	158,100,000	0.73	64.14	156	853,548,800	1.11	85.44	0	0	1	10,723,194	1.25	93.34
☆☆ 総合計 ☆☆	142	1,137,319,000	2,258	21,731,948,000	100.00	100.08	12,140	77,016,059,289	100.00	88.89	8	36,308,428	140	857,140,390	100.00	74.42

平成30年1月

☆☆ 業種別 保証利用状況 ☆☆

(単位：円、%)

	保証承諾						保証債務残高				代位弁済(元利)					
	当月		当年度累計				当年度累計				当月		当年度累計			
	件数	金額	件数	金額	金額構成比	金額前年比	件数	金額	金額構成比	金額前年比	件数	金額	件数	金額	金額構成比	金額前年比
農業	0	0	0	0	0.00	0.00	6	3,644,000	0.00	68.75	0	0	0	0	0.00	-
林業	0	0	1	9,000,000	0.04	-	1	8,250,000	0.01	-	0	0	0	0	0.00	-
【農業、林業計】	0	0	1	9,000,000	0.04	346.15	7	11,894,000	0.02	224.42	0	0	0	0	0.00	-
鉱業・採石業・砂利採取業	0	0	2	33,500,000	0.15	25.77	34	324,886,000	0.42	85.71	0	0	0	0	0.00	-
【鉱業・採石業・砂利採取業計】	0	0	2	33,500,000	0.15	25.77	34	324,886,000	0.42	85.71	0	0	0	0	0.00	-
総合工事業	18	142,100,000	257	2,894,476,000	13.32	97.98	1,239	9,076,578,496	11.79	90.35	2	18,830,491	7	40,449,428	4.72	68.81
職別工事業(設備工事業を除く)	22	125,150,000	256	2,054,840,000	9.46	121.57	1,065	5,357,778,300	6.96	93.52	3	9,926,389	17	72,353,029	8.44	1722.66
設備工事業	6	44,550,000	152	1,050,930,000	4.84	121.26	685	3,259,849,400	4.23	93.59	0	0	9	34,800,628	4.06	53.17
【建設業計】	46	311,800,000	665	6,000,246,000	27.61	108.88	2,989	17,694,206,196	22.97	91.88	5	28,756,880	33	147,603,085	17.22	114.92
食料品製造業	4	133,000,000	58	837,221,000	3.85	70.05	400	3,692,073,500	4.79	85.61	0	0	6	45,846,116	5.35	1574.93
飲料・たばこ・飼料製造業	0	0	3	47,500,000	0.22	115.85	23	196,410,000	0.26	99.02	0	0	0	0	0.00	0.00
繊維工業	1	10,000,000	29	307,500,000	1.41	98.46	138	986,596,071	1.28	83.36	0	0	1	1,261,970	0.15	1.25
木材・木製品製造業(家具を除く)	1	6,000,000	14	134,350,000	0.62	67.06	64	653,762,800	0.85	88.74	0	0	1	10,723,194	1.25	-
家具・装備品製造業	1	3,000,000	16	119,610,000	0.55	67.21	119	683,936,600	0.89	89.63	0	0	0	0	0.00	0.00
パルプ・紙・紙加工品製造業	0	0	9	223,457,000	1.03	465.54	31	391,590,000	0.51	100.78	0	0	0	0	0.00	-
印刷・同関連業	1	3,000,000	24	218,490,000	1.01	66.11	155	1,429,141,800	1.86	84.63	0	0	2	1,312,943	0.15	0.68
化学工業	1	8,000,000	2	50,000,000	0.23	735.29	16	136,202,500	0.18	107.95	0	0	0	0	0.00	-
石油製品・石炭製品製造業	0	0	0	0	0.00	-	0	0	0.00	-	0	0	0	0	0.00	-
プラスチック製品製造業(別掲を除く)	0	0	8	89,000,000	0.41	132.24	76	595,203,500	0.77	82.28	0	0	6	100,535,455	11.73	-
ゴム製品製造業	0	0	1	1,000,000	0.00	-	9	159,110,502	0.21	96.80	0	0	0	0	0.00	-
なめし革・同製品・毛皮製造業	0	0	11	135,000,000	0.62	80.36	53	437,140,400	0.57	100.00	0	0	0	0	0.00	-
窯業・土石製品製造業	1	30,000,000	28	476,309,000	2.19	174.34	174	1,459,352,000	1.89	88.41	0	0	1	15,228,613	1.78	75.74
鉄鋼業	0	0	2	43,000,000	0.20	252.94	17	250,979,000	0.33	83.25	0	0	0	0	0.00	-
非鉄金属製造業	0	0	1	10,000,000	0.05	-	7	34,789,000	0.05	106.48	0	0	0	0	0.00	-
金属製品製造業	1	2,470,000	34	485,670,000	2.23	74.20	251	1,990,191,091	2.58	83.10	0	0	0	0	0.00	0.00
はん用機械器具製造業	0	0	10	158,398,000	0.73	236.41	46	311,310,000	0.40	94.19	0	0	0	0	0.00	-
生産用機械器具製造業	1	40,000,000	16	223,700,000	1.03	101.22	152	972,634,400	1.26	72.83	0	0	0	0	0.00	-
業務用機械器具製造業	0	0	0	0	0.00	0.00	12	78,025,000	0.10	89.27	0	0	0	0	0.00	-
電子部品・デバイス・電子回路製造業	0	0	0	0	0.00	0.00	15	138,446,000	0.18	80.44	0	0	0	0	0.00	-
電気機械器具製造業	1	2,500,000	9	110,500,000	0.51	207.43	83	623,415,400	0.81	84.46	0	0	0	0	0.00	0.00
情報通信機械器具製造業	0	0	0	0	0.00	-	1	6,052,000	0.01	58.71	0	0	0	0	0.00	-
輸送用機械器具製造業	0	0	3	8,500,000	0.04	17.89	35	228,107,000	0.30	80.27	0	0	0	0	0.00	-
その他の製造業	1	1,000,000	17	221,300,000	1.02	122.33	87	615,252,000	0.80	93.39	0	0	0	0	0.00	0.00
【製造業計】	14	238,970,000	295	3,900,505,000	17.95	95.51	1,964	16,069,720,564	20.87	85.85	0	0	17	174,908,291	20.41	33.55

平成30年1月

☆☆ 業種別 保証利用状況 ☆☆

(単位：円、%)

	保 証 承 諾						保 証 債 務 残 高				代位弁済(元利)					
	当 月		当 年 度 累 計				当 年 度 累 計				当 月		当 年 度 累 計			
	件数	金 額	件数	金 額	金額構成比	金額前年比	件数	金 額	金額構成比	金額前年比	件数	金 額	件数	金 額	金額構成比	金額前年比
電気業	0	0	0	0	0.00	-	16	82,348,900	0.11	85.29	0	0	0	0	0.00	-
【電気・ガス・熱供給・水道業計】	0	0	0	0	0.00	-	16	82,348,900	0.11	85.29	0	0	0	0	0.00	-
通信業	0	0	0	0	0.00	-	7	18,945,000	0.02	57.67	0	0	0	0	0.00	-
放送業	0	0	0	0	0.00	-	0	0	0.00	-	0	0	0	0	0.00	-
情報サービス業	2	9,000,000	15	119,000,000	0.55	102.94	58	401,918,000	0.52	100.65	0	0	1	624,113	0.07	-
インターネット附随サービス業	0	0	2	4,400,000	0.02	40.00	11	26,202,900	0.03	46.49	0	0	0	0	0.00	-
映像・音声・文字情報制作業	0	0	11	72,500,000	0.33	207.14	39	226,958,900	0.29	104.29	0	0	0	0	0.00	-
【情報通信業計】	2	9,000,000	28	195,900,000	0.90	121.23	115	674,024,800	0.88	95.45	0	0	1	624,113	0.07	-
鉄道業	0	0	0	0	0.00	-	1	14,988,000	0.02	69.89	0	0	0	0	0.00	-
道路旅客運送業	1	3,000,000	8	110,500,000	0.51	52.67	109	777,225,500	1.01	94.10	0	0	0	0	0.00	-
道路貨物運送業	5	40,000,000	77	1,218,400,000	5.61	109.79	454	4,260,675,600	5.53	89.61	0	0	0	0	0.00	0.00
水運業	0	0	16	307,800,000	1.42	167.01	59	703,481,800	0.91	114.27	0	0	0	0	0.00	-
倉庫業	0	0	0	0	0.00	-	6	64,484,000	0.08	92.81	0	0	0	0	0.00	-
運輸に附帯するサービス業	0	0	2	28,000,000	0.13	19.58	15	266,723,000	0.35	90.79	0	0	0	0	0.00	0.00
【運輸業、郵便業計】	6	43,000,000	103	1,664,700,000	7.66	101.08	644	6,087,577,900	7.90	92.50	0	0	0	0	0.00	0.00
各種商品卸売業	0	0	1	10,000,000	0.05	133.33	12	67,141,000	0.09	93.49	0	0	0	0	0.00	-
繊維・衣服等卸売業	0	0	27	382,752,000	1.76	112.44	125	1,255,917,600	1.63	91.81	0	0	3	11,429,487	1.33	41.99
飲食品卸売業	3	29,000,000	59	676,970,000	3.12	86.49	342	2,531,741,900	3.29	89.87	0	0	5	23,600,215	2.75	794.85
建築材料、鉱物・金属材料等卸売業	2	13,200,000	47	660,620,000	3.04	78.30	292	2,480,830,936	3.22	83.55	0	0	0	0	0.00	-
機械器具卸売業	5	59,000,000	59	560,890,000	2.58	117.45	327	1,906,593,500	2.48	83.26	0	0	3	7,541,683	0.88	7.18
その他の卸売業	5	39,000,000	63	611,700,000	2.81	88.31	346	2,092,083,600	2.72	86.09	0	0	4	12,992,396	1.52	50.46
各種商品小売業	0	0	3	21,000,000	0.10	85.71	28	161,467,000	0.21	81.04	0	0	0	0	0.00	0.00
織物・衣服・身の回り品小売業	4	37,850,000	53	393,965,000	1.81	94.13	294	1,710,021,800	2.22	93.35	0	0	0	0	0.00	0.00
飲食品小売業	2	8,500,000	67	322,000,000	1.48	90.68	355	1,435,652,300	1.86	80.53	0	0	9	96,756,380	11.29	10108.64
機械器具小売業	7	53,440,000	109	897,390,000	4.13	128.47	444	2,597,800,900	3.37	99.66	0	0	5	20,787,592	2.43	79.53
その他の小売業	10	78,059,000	95	866,249,000	3.99	96.12	601	3,515,648,651	4.56	83.37	0	0	8	43,820,875	5.11	236.87
【卸売業・小売業計】	38	318,049,000	583	5,403,536,000	24.86	97.50	3,166	19,754,899,187	25.65	87.48	0	0	37	216,928,628	25.31	93.13
貸金業、クレジットカード業等非預金信用機関	0	0	0	0	0.00	-	0	0	0.00	-	0	0	0	0	0.00	-
保険業(保険媒介代理業、保険サービス業を含む)	0	0	7	28,000,000	0.13	58.46	20	68,431,000	0.09	75.49	0	0	1	4,009,863	0.47	-
【金融業・保険業計】	0	0	7	28,000,000	0.13	58.46	20	68,431,000	0.09	75.49	0	0	1	4,009,863	0.47	-
不動産取引業	2	16,200,000	25	365,290,000	1.68	310.36	100	850,178,900	1.10	95.91	0	0	0	0	0.00	-
不動産賃貸業・管理業	5	23,300,000	39	284,466,000	1.31	85.77	191	1,208,607,646	1.57	93.06	0	0	0	0	0.00	0.00
物品賃貸業	1	1,000,000	13	78,780,000	0.36	72.41	72	377,581,478	0.49	81.37	0	0	0	0	0.00	-
【不動産業・物品賃貸業計】	8	40,500,000	77	728,536,000	3.35	130.52	363	2,436,368,024	3.16	91.97	0	0	0	0	0.00	0.00

平成30年1月

☆☆ 業種別 保証利用状況 ☆☆

(単位：円、%)

	保証承諾						保証債務残高				代位弁済(元利)					
	当月		当年度累計				当年度累計				当月		当年度累計			
	件数	金額	件数	金額	金額構成比	金額前年比	件数	金額	金額構成比	金額前年比	件数	金額	件数	金額	金額構成比	金額前年比
学術・開発研究機関	0	0	0	0	0.00	-	0	0	0.00	-	0	0	0	0	0.00	-
専門サービス業(他に分類されないもの)	1	2,000,000	47	144,230,000	0.66	127.07	227	472,870,841	0.61	89.55	0	0	1	310,906	0.04	-
広告業	0	0	12	148,500,000	0.68	525.66	66	340,521,900	0.44	82.44	0	0	2	4,035,269	0.47	9.50
技術サービス業(他に分類されないもの)	3	23,900,000	39	356,260,000	1.64	124.70	149	681,651,300	0.89	103.79	0	0	0	0	0.00	-
【学術研究、専門・技術サービス計】	4	25,900,000	98	648,990,000	2.99	151.83	442	1,495,044,041	1.94	93.57	0	0	3	4,346,175	0.51	10.23
宿泊業	1	5,000,000	9	133,000,000	0.61	208.32	74	698,762,000	0.91	79.96	0	0	2	9,703,903	1.13	30.63
飲食店	9	57,700,000	126	662,455,000	3.05	81.68	759	3,014,155,700	3.91	94.52	1	5,197,601	20	110,987,341	12.95	502.75
持ち帰り・配達飲食サービス業	1	1,000,000	16	97,700,000	0.45	57.47	72	523,346,000	0.68	103.89	0	0	4	24,223,164	2.83	-
【宿泊業、飲食サービス業計】	11	63,700,000	151	893,155,000	4.11	85.48	905	4,236,263,700	5.50	92.77	1	5,197,601	26	144,914,408	16.91	269.59
洗濯・理容・美容・浴場業	4	20,200,000	43	235,900,000	1.09	211.99	221	717,857,153	0.93	83.08	0	0	7	17,383,226	2.03	19793.48
その他の生活関連サービス業	0	0	19	175,230,000	0.81	112.25	112	797,527,495	1.04	79.08	0	0	5	103,929,128	12.13	-
娯楽業	0	0	5	57,000,000	0.26	39.69	49	345,145,000	0.45	84.31	0	0	0	0	0.00	-
【生活関連サービス業、娯楽業計】	4	20,200,000	67	468,130,000	2.15	113.90	382	1,860,529,648	2.42	81.53	0	0	12	121,312,354	14.15	138132.78
学校教育	0	0	0	0	0.00	-	8	20,891,000	0.03	71.30	0	0	0	0	0.00	-
その他の教育、学習支援業	1	2,000,000	18	143,700,000	0.66	114.96	82	422,992,600	0.55	75.03	0	0	0	0	0.00	0.00
【教育、学習支援業計】	1	2,000,000	18	143,700,000	0.66	114.96	90	443,883,600	0.58	74.84	0	0	0	0	0.00	0.00
医療業	0	0	37	425,900,000	1.96	68.76	285	1,624,285,300	2.11	90.15	1	1,295,716	2	9,680,945	1.13	-
社会保険・社会福祉・介護事業	3	15,000,000	30	399,500,000	1.84	93.31	137	1,250,268,000	1.62	95.85	0	0	1	13,433,385	1.57	-
【医療、福祉計】	3	15,000,000	67	825,400,000	3.80	78.79	422	2,874,553,300	3.73	92.54	1	1,295,716	3	23,114,330	2.70	-
廃棄物処理業	0	0	15	227,900,000	1.05	128.98	97	808,705,400	1.05	83.59	0	0	0	0	0.00	-
自動車整備業	2	23,200,000	38	252,600,000	1.16	82.14	205	791,132,000	1.03	80.22	0	0	4	12,381,338	1.44	-
機械等修理業(別掲を除く)	1	2,000,000	5	13,200,000	0.06	37.18	47	108,598,000	0.14	73.54	0	0	0	0	0.00	-
職業紹介・労働者派遣業	0	0	4	44,000,000	0.20	67.69	35	315,493,000	0.41	92.08	0	0	0	0	0.00	-
その他の事業サービス業	2	24,000,000	34	250,950,000	1.15	64.38	197	877,500,029	1.14	89.65	1	1,058,231	3	6,997,805	0.82	21.50
その他のサービス業	0	0	0	0	0.00	-	0	0	0.00	-	0	0	0	0	0.00	-
【サービス業(他に分類されない)計】	5	49,200,000	96	788,650,000	3.63	80.93	581	2,901,428,429	3.77	84.77	1	1,058,231	7	19,379,143	2.26	59.53
分類不能の産業	0	0	0	0	0.00	-	0	0	0.00	-	0	0	0	0	0.00	-
【分類不能の産業計】	0	0	0	0	0.00	-	0	0	0.00	-	0	0	0	0	0.00	-
☆☆ 総合計 ☆☆	142	1,137,319,000	2,258	21,731,948,000	100.00	100.08	12,140	77,016,059,289	100.00	88.89	8	36,308,428	140	857,140,390	100.00	74.42

平成30年1月

☆☆ 承諾金額別 保証利用状況 ☆☆

(単位：円、%)

	保証承諾						保証債務残高				代位弁済(元利)					
	当月		当年度累計				当年度累計				当月		当年度累計			
	件数	金額	件数	金額	金額構成比	金額前年比	件数	金額	金額構成比	金額前年比	件数	金額	件数	金額	金額構成比	金額前年比
0万円超～30万円	0	0	3	700,000	0.00	70.00	16	2,267,000	0.00	101.66	0	0	0	0	0.00	-
30万円超～50万円	3	1,400,000	15	7,200,000	0.03	66.24	76	19,577,500	0.03	90.44	0	0	1	238,709	0.03	-
50万円超～100万円	7	7,000,000	132	129,550,000	0.60	69.35	695	371,020,500	0.48	92.42	0	0	9	5,095,416	0.59	299.59
100万円超～150万円	4	5,691,000	73	104,881,000	0.48	107.99	340	267,839,400	0.35	99.15	0	0	4	2,658,194	0.31	96.79
150万円超～200万円	14	27,700,000	175	344,010,000	1.58	96.46	768	870,046,400	1.13	94.55	1	1,295,716	9	8,225,765	0.96	108.98
200万円超～250万円	5	12,170,000	56	137,135,000	0.63	110.47	254	344,038,300	0.45	95.81	1	465,142	5	4,432,781	0.52	102.77
250万円超～300万円	14	40,980,000	289	859,460,000	3.95	108.30	1,336	2,296,499,841	2.98	97.93	1	1,058,231	11	18,505,728	2.16	89.47
300万円超～400万円	6	21,250,000	139	521,701,000	2.40	91.45	737	1,573,880,271	2.04	94.82	1	2,563,605	3	10,319,843	1.20	214.23
400万円超～500万円	20	97,272,000	310	1,529,542,000	7.04	105.41	1,403	4,071,869,427	5.29	90.38	0	0	19	54,298,743	6.33	80.80
500万円超～600万円	8	47,100,000	87	505,542,000	2.33	96.04	489	1,658,772,200	2.15	87.63	1	1,008,876	13	48,280,160	5.63	382.15
600万円超～700万円	6	42,000,000	83	572,816,000	2.64	100.16	443	1,738,447,300	2.26	88.61	1	5,197,601	6	23,594,867	2.75	137.29
700万円超～800万円	7	56,000,000	67	527,300,000	2.43	86.80	434	1,942,245,800	2.52	85.24	1	6,897,642	9	47,595,618	5.55	378.22
800万円超～900万円	1	9,000,000	39	341,780,000	1.57	86.16	277	1,396,401,400	1.81	90.46	0	0	1	8,064,000	0.94	30.64
900万円超～100万円	20	199,500,000	268	2,672,210,000	12.30	97.15	1,295	7,710,075,436	10.01	88.27	0	0	15	107,901,479	12.59	80.84
100万円超～150万円	11	142,256,000	139	1,873,530,000	8.62	117.93	1,008	7,703,512,341	10.00	87.09	0	0	17	139,879,162	16.32	112.83
150万円超～200万円	9	175,400,000	134	2,529,421,000	11.64	100.48	895	9,840,674,546	12.78	87.41	1	17,821,615	7	93,233,284	10.88	32.41
200万円超～250万円	2	48,000,000	47	1,108,298,000	5.10	94.92	394	5,380,606,400	6.99	83.40	0	0	4	72,083,256	8.41	93.93
250万円超～300万円	1	30,000,000	61	1,781,513,000	8.20	82.91	464	7,631,000,900	9.91	89.18	0	0	2	21,378,689	2.49	26.96
300万円超～350万円	1	34,000,000	33	1,113,100,000	5.12	108.56	201	4,076,342,000	5.29	85.83	0	0	1	27,184,155	3.17	-
350万円超～500万円	2	80,600,000	87	3,747,259,000	17.24	105.91	468	12,352,281,064	16.04	91.49	0	0	3	108,862,600	12.70	53.95
500万円超～600万円	1	60,000,000	15	859,000,000	3.95	124.22	83	3,211,621,827	4.17	94.06	0	0	1	55,307,941	6.45	-
600万円超～700万円	0	0	1	70,000,000	0.32	35.41	23	897,094,000	1.16	87.04	0	0	0	0	0.00	-
700万円超～800万円	0	0	5	396,000,000	1.82	126.92	33	1,277,786,000	1.66	87.74	0	0	0	0	0.00	0.00
800万円超～1.0億円	0	0	0	0	0.00	0.00	6	280,887,436	0.36	79.26	0	0	0	0	0.00	-
1.0億円超～1.2億円	0	0	0	0	0.00	-	0	0	0.00	-	0	0	0	0	0.00	-
1.2億円超～1.5億円	0	0	0	0	0.00	-	2	101,272,000	0.13	81.45	0	0	0	0	0.00	-
1.5億円超～2.0億円	0	0	0	0	0.00	-	0	0	0.00	-	0	0	0	0	0.00	-
2.0億円超	0	0	0	0	0.00	-	0	0	0.00	-	0	0	0	0	0.00	-
☆☆ 総合計 ☆☆	142	1,137,319,000	2,258	21,731,948,000	100.00	100.08	12,140	77,016,059,289	100.00	88.89	8	36,308,428	140	857,140,390	100.00	74.42

平成30年1月

☆☆ 保証期間別 保証利用状況 ☆☆

(単位：円、%)

	保 証 承 諾						保 証 債 務 残 高				代位弁済 (元利)					
	当 月		当 年 度 累 計				当 年 度 累 計				当 月		当 年 度 累 計			
	件数	金 額	件数	金 額	金額構成比	金額前年比	件数	金 額	金額構成比	金額前年比	件数	金 額	件数	金 額	金額構成比	金額前年比
3ヶ月以内	1	2,000,000	8	84,300,000	0.39	24.36	10	105,030,000	0.14	115.84	0	0	0	0	0.00	-
3ヶ月超～6ヶ月以内	3	82,940,000	32	234,640,000	1.08	66.92	39	364,716,000	0.47	82.38	1	17,821,615	3	27,933,572	3.26	27.92
6ヶ月超～1ヶ年以内	18	143,350,000	319	3,112,366,000	14.32	78.16	499	5,325,265,895	6.91	88.45	0	0	8	71,871,360	8.39	86.25
1ヶ年超～2ヶ年以内	2	10,500,000	76	679,000,000	3.12	128.57	183	1,548,137,351	2.01	72.79	0	0	1	862,834	0.10	6.12
2ヶ年超～3ヶ年以内	3	14,000,000	98	363,790,000	1.67	115.23	401	792,850,400	1.03	116.11	0	0	0	0	0.00	0.00
3ヶ年超～4ヶ年以内	2	19,000,000	38	144,000,000	0.66	92.20	186	383,844,900	0.50	83.46	0	0	1	586,757	0.07	-
4ヶ年超～5ヶ年以内	67	378,970,000	995	7,245,815,000	33.34	95.53	5,014	21,992,267,800	28.56	87.85	2	2,353,947	51	270,802,136	31.59	86.78
5ヶ年超～6ヶ年以内	3	14,200,000	63	555,810,000	2.56	178.54	357	1,549,184,102	2.01	98.32	0	0	6	14,232,029	1.66	161.89
6ヶ年超～7ヶ年以内	26	237,259,000	313	3,884,119,000	17.87	112.19	2,528	16,067,074,100	20.86	84.28	3	14,658,848	38	220,890,489	25.77	78.42
7ヶ年超～8ヶ年以内	1	12,700,000	20	258,300,000	1.19	321.67	88	702,733,000	0.91	119.77	0	0	0	0	0.00	0.00
8ヶ年超～9ヶ年以内	0	0	7	128,500,000	0.59	139.02	43	396,776,000	0.52	100.02	0	0	0	0	0.00	0.00
9ヶ年超～10ヶ年以内	15	202,400,000	280	4,800,299,000	22.09	109.95	2,684	25,954,269,866	33.70	91.53	2	1,474,018	32	249,961,213	29.16	79.67
10ヶ年超～15ヶ年以内	0	0	6	171,509,000	0.79	144.49	72	998,352,446	1.30	100.15	0	0	0	0	0.00	-
15ヶ年超	1	20,000,000	3	69,500,000	0.32	347.50	36	835,557,429	1.08	103.90	0	0	0	0	0.00	-
☆☆ 総合計 ☆☆	142	1,137,319,000	2,258	21,731,948,000	100.00	100.08	12,140	77,016,059,289	100.00	88.89	8	36,308,428	140	857,140,390	100.00	74.42

平成30年1月

☆☆ 資金使途別 保証利用状況 ☆☆

(単位：円，%)

	保証承諾						保証債務残高				代位弁済(元利)					
	当月		当年度累計				当年度累計				当月		当年度累計			
	件数	金額	件数	金額	金額構成比	金額前年比	件数	金額	金額構成比	金額前年比	件数	金額	件数	金額	金額構成比	金額前年比
運転	127	1,054,919,000	1,976	19,369,022,000	89.13	100.62	10,579	68,496,600,615	88.94	88.50	6	24,213,185	121	768,958,025	89.71	72.91
設備	8	45,500,000	107	639,846,000	2.94	68.83	861	3,905,273,564	5.07	91.24	2	12,095,243	11	44,558,635	5.20	87.36
運転・設備	7	36,900,000	175	1,723,080,000	7.93	112.21	700	4,614,185,110	5.99	93.10	0	0	8	43,623,730	5.09	94.36
☆☆ 総合計 ☆☆	142	1,137,319,000	2,258	21,731,948,000	100.00	100.08	12,140	77,016,059,289	100.00	88.89	8	36,308,428	140	857,140,390	100.00	74.42