

各種保証利用状況

平成30年2月

[保証の推移](#)

[事業概況](#)

[金融機関別](#)

[代理貸付別](#)

[協会制度群別](#)

[地区別](#)

[業種別](#)

[承諾金額別](#)

[保証期間別](#)

[資金使途別](#)

香川県信用保証協会

保証の推移

(1) 保証状況

(単位：千円，%)

項目	区分	2月中				平成29年度中			
		件数	金額	対前年比		件数	金額	対前年比	
				件数	金額			件数	金額
保証承諾		210	1,801,120	95.45	96.47	2,468	23,533,068	97.51	99.79
保証債務残高						12,044	76,161,241	89.97	89.01
代位弁済(元利)		22	157,629	220.00	381.83	162	1,014,769	105.88	85.05

(2) 月別推移表

保証承諾

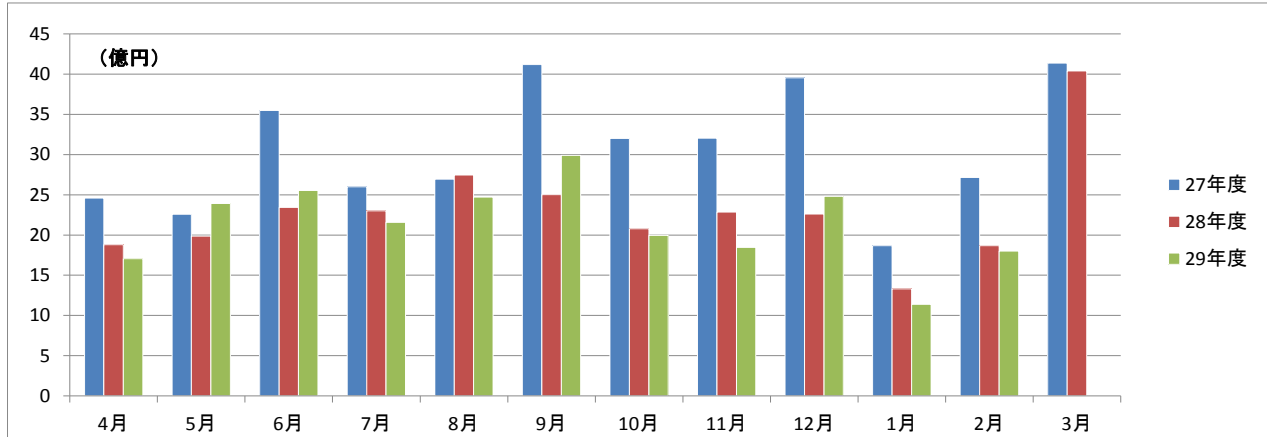

保証債務残高

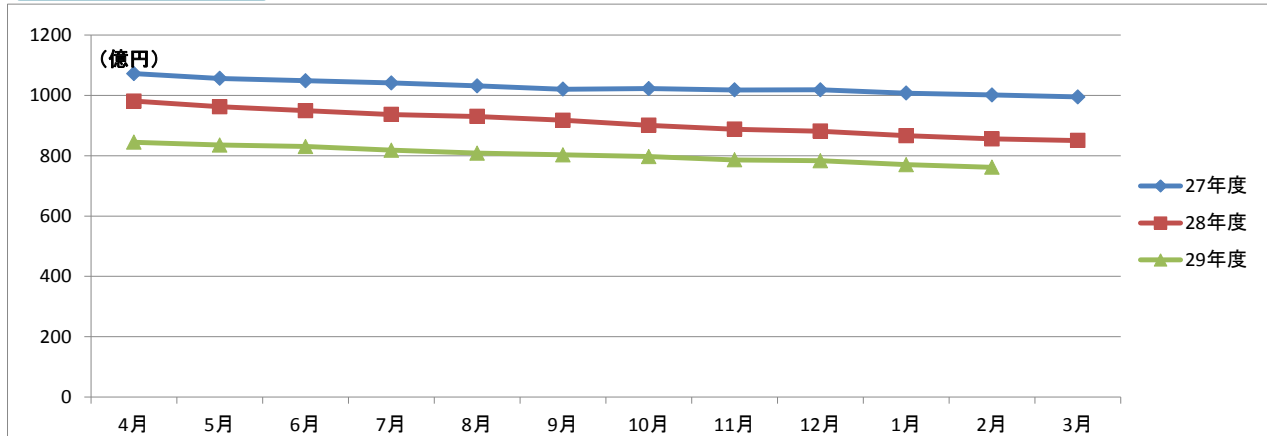

代位弁済

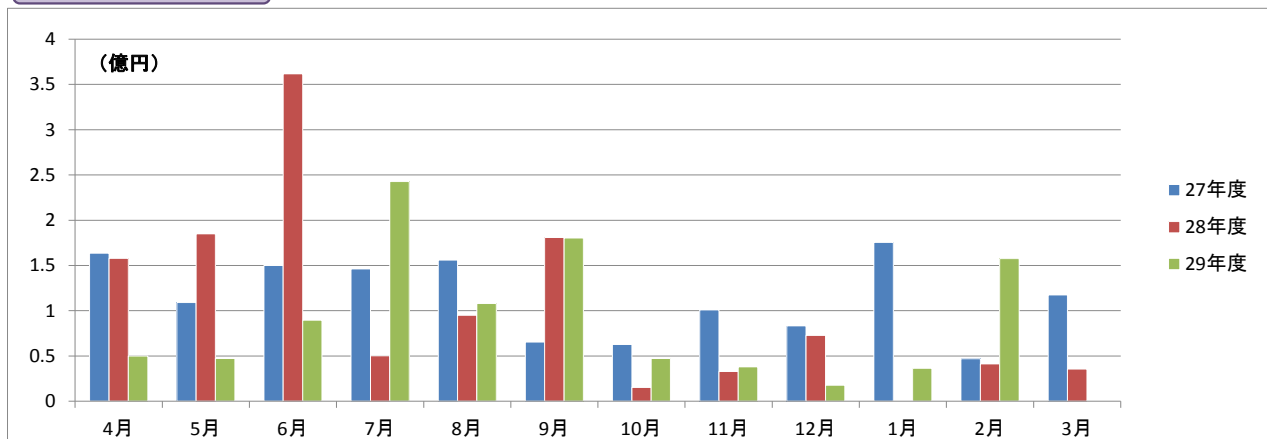

事業概況

平成30年2月28日現在

(単位:円, %)

当 月 中		項 目		当 月 末		
件 数	金 額			件 数	金 額	前年同月比
/	/	保 証 申 込	期 首 繰 越 (A)	10	60,600,000	/
209	1,839,520,000		本 年 度 中 (B)	2,500	24,042,493,000	100.60
0	0	拒 絶 (C)		0	0	
2	11,000,000	申 込 取 消 (D)		22	264,000,000	127.78
/	0	査 定 減 額 (E)		/	48,125,000	87.92
/	/	調 査 中 (F)		20	257,900,000	111.80
/	/	保 証 承 諾	期 首 繰 越 (G)	13,412	86,985,369,154	/
210	1,801,120,000		本 年 度 中 (H)	2,468	23,533,068,000	99.79
1	20,000,000	保 証 後 取 消 (I)		22	195,525,000	75.29
261	2,310,350,365	償 還 (J)		3,553	32,328,237,235	87.95
22	157,077,586	代 位 弁 済 (元 金) (K)		162	1,009,013,581	84.88
/	/	貸 付 報 告 未 着 (L)		99	824,420,000	83.31
/	/	保 証 債 務 残 高 (M)		12,044	76,161,241,338	89.01
/	/	代 位 弁 済	期 首 繰 越 (N)	158	284,207,522	/
22	157,077,586		本 年 度 中 元 金	162	1,009,013,581	84.88
/	551,363		本 年 度 中 利 息	/	5,755,758	130.85
22	157,628,949		本 年 度 中 計 (O)	162	1,014,769,339	85.05
0	12,567,453	回 収 (P)		9	49,221,492	74.75
0	0	償 却 (Q)		0	0	
/	/	求 償 権 残 高 (R)		311	1,249,755,369	83.17

平成30年2月

☆☆ 金融機関別 保証利用状況 ☆☆

(単位：円、%)

	保 証 承 諾						保 証 債 務 残 高				代位弁済 (元利)					
	当 月		当 年 度 累 計				当 年 度 累 計				当 月		当 年 度 累 計			
	件数	金 額	件数	金 額	金額構成比	金額前年比	件数	金 額	金額構成比	金額前年比	件数	金 額	件数	金 額	金額構成比	金額前年比
みずほ銀行	1	5,000,000	2	10,000,000	0.04	20.00	18	136,907,200	0.18	55.52	0	0	0	0	0.00	-
三菱東京UFJ銀行	0	0	0	0	0.00	0.00	15	240,072,502	0.32	75.27	0	0	0	0	0.00	0.00
三井住友銀行	0	0	2	22,000,000	0.09	110.00	13	155,138,000	0.20	83.66	0	0	0	0	0.00	-
りそな銀行	0	0	0	0	0.00	-	3	16,050,000	0.02	36.33	0	0	0	0	0.00	-
中国銀行	13	217,900,000	161	1,656,250,000	7.04	74.32	1,148	7,817,162,736	10.26	81.85	2	49,911,112	11	85,280,992	8.40	57.93
阿波銀行	1	25,000,000	6	68,820,000	0.29	99.91	40	415,718,000	0.55	91.16	2	9,530,608	2	9,530,608	0.94	-
百十四銀行	88	743,350,000	930	8,804,666,000	37.41	98.78	4,401	27,791,480,992	36.49	90.47	2	17,992,550	46	466,039,316	45.93	139.77
伊予銀行	0	0	23	240,800,000	1.02	53.23	158	1,199,870,800	1.58	81.88	0	0	2	19,802,246	1.95	111.97
四国銀行	1	2,000,000	39	297,526,000	1.26	122.44	276	1,869,214,496	2.45	77.87	0	0	0	0	0.00	0.00
徳島銀行	2	30,000,000	11	120,600,000	0.51	103.97	41	515,758,641	0.68	101.66	0	0	2	2,813,614	0.28	8.16
香川銀行	37	245,300,000	581	5,596,180,000	23.78	124.14	2,607	16,788,955,821	22.04	89.83	10	62,973,884	45	196,701,440	19.38	98.85
愛媛銀行	2	2,000,000	30	158,300,000	0.67	68.50	194	657,204,246	0.86	93.71	0	0	1	862,308	0.08	-
高知銀行	1	1,500,000	4	12,000,000	0.05	11.32	30	173,119,000	0.23	85.92	0	0	1	5,161,405	0.51	53.09
高松信用金庫	36	310,600,000	403	4,252,860,000	18.07	109.60	1,728	10,927,114,848	14.35	95.27	2	7,358,735	28	137,409,778	13.54	121.62
観音寺信用金庫	24	201,970,000	212	2,020,136,000	8.58	113.57	963	5,918,927,556	7.77	88.82	2	3,700,030	15	57,615,995	5.68	78.69
商工組合中央金庫	0	0	1	12,000,000	0.05	2.10	67	679,097,000	0.89	73.44	0	0	0	0	0.00	0.00
朝銀西信用組合	0	0	0	0	0.00	-	0	0	0.00	0.00	0	0	0	0	0.00	-
香川県信用組合	4	16,500,000	63	260,930,000	1.11	81.48	342	859,449,500	1.13	84.44	2	6,162,030	9	33,551,637	3.31	70.55
☆☆ 総合計 ☆☆	210	1,801,120,000	2,468	23,533,068,000	100.00	99.79	12,044	76,161,241,338	100.00	89.01	22	157,628,949	162	1,014,769,339	100.00	85.05

平成30年2月

☆☆ 代理貸付別 保証利用状況 ☆☆

(単位：円，%)

	保 証 承 諾						保 証 債 務 残 高				代位弁済 (元利)					
	当 月		当 年 度 累 計				当 年 度 累 計				当 月		当 年 度 累 計			
	件数	金 額	件数	金 額	金額構成比	金額前年比	件数	金 額	金額構成比	金額前年比	件数	金 額	件数	金 額	金額構成比	金額前年比
直貸	210	1,801,120,000	2,468	23,533,068,000	100.00	99.84	12,037	76,138,409,338	99.97	89.02	22	157,628,949	162	1,014,769,339	100.00	85.05
商工組合中央金庫	0	0	0	0	0.00	0.00	7	22,832,000	0.03	68.70	0	0	0	0	0.00	-
☆☆ 総合計 ☆☆	210	1,801,120,000	2,468	23,533,068,000	100.00	99.79	12,044	76,161,241,338	100.00	89.01	22	157,628,949	162	1,014,769,339	100.00	85.05

	保証承諾						保証債務残高				代位弁済(元利)					
	当月		当年度累計				当年度累計				当月		当年度累計			
	件数	金額	件数	金額	金額構成比	金額前年比	件数	金額	金額構成比	金額前年比	件数	金額	件数	金額	金額構成比	金額前年比
普通保証	38	588,050,000	556	7,358,138,000	31.27	94.60	2,259	21,508,401,287	28.24	99.43	0	0	17	155,784,191	15.35	50.41
【普通保証計】	38	588,050,000	556	7,358,138,000	31.27	94.60	2,259	21,508,401,287	28.24	99.43	0	0	17	155,784,191	15.35	50.41
改善サポート	0	0	4	33,264,000	0.14	17.73	64	843,714,300	1.11	95.30	0	0	2	6,575,889	0.65	98.40
経保GL	0	0	0	0	0.00	0.00	3	66,525,000	0.09	452.55	0	0	0	0	0.00	-
特定社債	0	0	0	0	0.00	-	8	114,720,000	0.15	63.90	0	0	0	0	0.00	-
流動資産担保	0	0	8	264,800,000	1.13	56.10	13	407,200,000	0.53	82.10	0	0	0	0	0.00	-
経営力強化	2	60,000,000	30	859,738,000	3.65	138.20	108	1,554,199,000	2.04	133.77	0	0	1	5,161,405	0.51	694.06
金融安定化	0	0	0	0	0.00	-	5	48,789,000	0.06	97.18	0	0	0	0	0.00	-
全国緊急	0	0	0	0	0.00	-	404	2,097,894,800	2.75	68.79	1	10,041,861	9	26,375,654	2.60	116.03
震災緊急	0	0	0	0	0.00	-	0	0	0.00	0.00	0	0	0	0	0.00	-
条変改善借換	0	0	1	44,509,000	0.19	-	2	71,339,000	0.09	-	0	0	0	0	0.00	-
カードローン	1	5,000,000	16	83,000,000	0.35	106.41	31	149,713,573	0.20	95.10	0	0	0	0	0.00	0.00
手形貸付根	4	79,000,000	71	689,150,000	2.93	89.94	85	801,899,000	1.05	86.95	0	0	0	0	0.00	0.00
手形割引根	0	0	2	3,000,000	0.01	27.27	2	3,000,000	0.00	27.27	0	0	0	0	0.00	-
当座貸越根	0	0	37	700,500,000	2.98	124.87	62	1,147,323,478	1.51	70.61	0	0	0	0	0.00	-
長期経営資金	0	0	0	0	0.00	-	6	122,907,000	0.16	78.75	0	0	0	0	0.00	-
グローアップ	5	19,000,000	34	114,700,000	0.49	225.34	39	123,700,000	0.16	195.11	0	0	0	0	0.00	-
経営サポート	1	5,000,000	2	25,000,000	0.11	18.73	11	213,484,000	0.28	108.70	0	0	0	0	0.00	-
パワーアップ	4	34,300,000	70	1,851,500,000	7.87	125.39	190	3,723,070,400	4.89	128.37	0	0	0	0	0.00	-
コラボさぬき	0	0	4	63,000,000	0.27	49.33	25	480,236,000	0.63	95.48	0	0	0	0	0.00	-
ステップアップ	46	205,300,000	476	2,139,965,000	9.09	113.27	1,181	3,843,749,100	5.05	125.28	1	5,725,976	8	34,898,019	3.44	398.88
経営安定関連	0	0	8	110,500,000	0.47	117.73	233	1,969,276,400	2.59	68.36	0	0	4	15,121,502	1.49	37.09
創業関連	1	5,000,000	27	105,480,000	0.45	261.09	64	181,700,400	0.24	174.24	0	0	1	5,197,601	0.51	177.22
創業等関連	0	0	0	0	0.00	-	7	19,372,000	0.03	74.33	0	0	1	101,044	0.01	5.03
小口零細企業	0	0	0	0	0.00	-	2	1,297,000	0.00	84.39	0	0	0	0	0.00	-
地域産業資源	0	0	0	0	0.00	-	1	2,440,000	0.00	91.90	0	0	0	0	0.00	-
せとうち	0	0	1	40,000,000	0.17	-	1	37,000,000	0.05	-	0	0	0	0	0.00	-
ニューアシスト	6	24,100,000	28	168,700,000	0.72	-	26	153,676,000	0.20	-	0	0	0	0	0.00	-
【協会制度保証計】	70	436,700,000	819	7,296,806,000	31.01	110.49	2,573	18,178,225,451	23.87	98.42	2	15,767,837	26	93,431,114	9.21	85.30
県商店活	0	0	0	0	0.00	0.00	2	7,905,000	0.01	78.53	0	0	0	0	0.00	-
経安長期	56	425,750,000	568	4,346,930,000	18.47	100.54	2,918	12,465,708,200	16.37	88.38	9	20,928,059	46	213,247,140	21.01	120.97
経安短期	14	65,300,000	184	1,166,671,000	4.96	80.78	213	1,379,319,000	1.81	83.89	0	0	6	46,619,611	4.59	220.81
経営活性化	1	4,320,000	7	65,470,000	0.28	72.62	105	303,542,000	0.40	81.31	0	0	2	8,104,859	0.80	26.40
県ベンチャー	0	0	1	10,000,000	0.04	-	5	33,146,000	0.04	55.33	0	0	1	6,897,642	0.68	41.51

	保証承諾						保証債務残高				代位弁済(元利)					
	当月		当年度累計				当年度累計				当月		当年度累計			
	件数	金額	件数	金額	金額構成比	金額前年比	件数	金額	金額構成比	金額前年比	件数	金額	件数	金額	金額構成比	金額前年比
新規創業一般	1	3,000,000	20	75,500,000	0.32	72.60	146	314,794,400	0.41	91.65	0	0	2	8,780,056	0.87	145.24
県環境保全施設	0	0	0	0	0.00	-	6	15,588,000	0.02	55.47	0	0	0	0	0.00	-
県新事業進出	0	0	2	20,800,000	0.09	-	7	80,452,000	0.11	116.49	0	0	0	0	0.00	-
経済変動対策	26	249,000,000	243	2,660,628,000	11.31	101.11	3,361	19,554,572,900	25.68	74.30	10	118,920,976	55	452,910,136	44.63	110.98
県再生支援	1	5,000,000	21	305,865,000	1.30	98.60	144	1,486,428,000	1.95	97.35	0	0	1	6,105,635	0.60	14.96
県小口零細	0	0	0	0	0.00	-	3	7,375,000	0.01	72.34	0	0	0	0	0.00	-
新規創業開業	1	7,000,000	4	26,400,000	0.11	96.35	44	118,985,500	0.16	88.27	0	0	1	4,232,656	0.42	182.43
緊急経営改善	0	0	0	0	0.00	-	25	58,305,000	0.08	82.25	1	2,012,077	2	2,816,650	0.28	162.49
県20年湯水	0	0	0	0	0.00	-	1	4,268,000	0.01	96.93	0	0	0	0	0.00	-
地震対策緊急	0	0	0	0	0.00	-	17	128,601,400	0.17	72.26	0	0	1	10,192,150	1.00	17.73
県小口零細緊急	0	0	0	0	0.00	-	1	1,304,000	0.00	71.18	0	0	0	0	0.00	-
県アスベスト	0	0	0	0	0.00	-	1	6,572,000	0.01	94.30	0	0	0	0	0.00	-
県16年災害	0	0	0	0	0.00	-	6	14,399,000	0.02	98.63	0	0	0	0	0.00	0.00
県セーフティ	0	0	0	0	0.00	-	20	65,215,000	0.09	67.51	0	0	1	1,921,803	0.19	132.51
県連鎖倒産防止	0	0	0	0	0.00	-	2	14,585,000	0.02	94.99	0	0	0	0	0.00	-
県熊本地震	0	0	0	0	0.00	0.00	1	26,250,000	0.03	89.74	0	0	0	0	0.00	-
【県制度融資保証計】	100	759,370,000	1,050	8,678,264,000	36.88	96.75	7,028	36,087,315,400	47.38	80.12	20	141,861,112	118	761,828,338	75.07	98.63
県・市町小口	1	2,000,000	38	119,860,000	0.51	81.34	179	322,839,200	0.42	96.06	0	0	1	3,725,696	0.37	-
【県・市町協制度計】	1	2,000,000	38	119,860,000	0.51	81.34	179	322,839,200	0.42	96.06	0	0	1	3,725,696	0.37	-
丸亀市新風融資	0	0	1	5,000,000	0.02	-	2	4,460,000	0.01	128.90	0	0	0	0	0.00	-
丸亀市団扇工業	1	15,000,000	4	75,000,000	0.32	90.91	3	60,000,000	0.08	72.73	0	0	0	0	0.00	-
【市制度融資保証計】	1	15,000,000	5	80,000,000	0.34	96.97	5	64,460,000	0.08	74.99	0	0	0	0	0.00	-
☆☆ 総合計 ☆☆	210	1,801,120,000	2,468	23,533,068,000	100.00	99.79	12,044	76,161,241,338	100.00	89.01	22	157,628,949	162	1,014,769,339	100.00	85.20

平成30年2月

☆☆ 地区別 保証利用状況 ☆☆

(単位：円、%)

	保証承諾						保証債務残高				代位弁済(元利)					
	当月		当年度累計				当年度累計				当月		当年度累計			
	件数	金額	件数	金額	金額構成比	金額前年比	件数	金額	金額構成比	金額前年比	件数	金額	件数	金額	金額構成比	金額前年比
高松市	98	812,800,000	1,157	11,375,295,000	48.34	109.10	5,287	34,779,939,397	45.67	91.64	11	68,727,374	88	550,224,148	54.22	83.24
丸亀市	17	191,000,000	241	2,501,630,000	10.63	105.51	1,263	7,871,720,418	10.34	88.82	3	22,224,411	21	88,724,107	8.74	142.61
坂出市	5	31,200,000	105	1,140,420,000	4.85	72.87	693	4,485,777,300	5.89	83.05	0	0	9	51,048,208	5.03	-
善通寺市	4	19,600,000	49	326,476,000	1.39	56.64	283	1,675,659,100	2.20	84.12	0	0	2	1,639,479	0.16	1.99
観音寺市	16	115,950,000	183	1,607,147,000	6.83	82.51	927	5,488,362,900	7.21	87.75	0	0	6	25,308,015	2.49	19.63
さぬき市	18	147,450,000	128	1,073,110,000	4.56	103.66	515	2,911,547,036	3.82	87.82	5	61,371,889	12	162,372,486	16.00	135.29
東かがわ市	5	56,500,000	81	774,133,000	3.29	83.87	443	2,850,634,700	3.74	91.48	1	1,605,245	4	21,697,706	2.14	375.73
三豊市	14	142,800,000	163	1,600,139,000	6.80	116.94	803	4,960,859,563	6.51	83.94	2	3,700,030	7	37,732,030	3.72	236.52
小豆郡 土庄町	0	0	42	497,300,000	2.11	98.59	219	1,345,706,800	1.77	84.98	0	0	0	0	0.00	0.00
小豆郡 小豆島町	7	31,200,000	54	417,071,000	1.77	69.27	306	2,092,344,100	2.75	83.04	0	0	2	28,732,496	2.83	2436.00
木田郡 三木町	6	36,800,000	65	494,217,000	2.10	156.30	255	1,449,427,900	1.90	98.53	0	0	1	1,921,803	0.19	145.96
香川郡 直島町	1	20,000,000	3	45,000,000	0.19	48.60	24	140,411,000	0.18	69.29	0	0	0	0	0.00	-
綾歌郡 宇多津町	8	89,320,000	49	520,940,000	2.21	125.50	213	1,440,790,578	1.89	97.06	0	0	3	11,383,150	1.12	-
綾歌郡 綾川町	6	52,700,000	48	358,600,000	1.52	74.94	258	1,300,049,746	1.71	81.70	0	0	3	10,191,452	1.00	130.92
仲多度郡 琴平町	0	0	33	370,090,000	1.57	140.24	163	1,127,389,800	1.48	80.95	0	0	2	3,460,546	0.34	28.55
仲多度郡 多度津町	2	6,800,000	40	226,400,000	0.96	53.00	234	1,395,511,200	1.83	91.07	0	0	1	9,610,519	0.95	100.69
仲多度郡 まんのう町	3	47,000,000	27	205,100,000	0.87	76.33	158	845,109,800	1.11	86.08	0	0	1	10,723,194	1.06	93.34
☆☆ 総合計 ☆☆	210	1,801,120,000	2,468	23,533,068,000	100.00	99.79	12,044	76,161,241,338	100.00	89.01	22	157,628,949	162	1,014,769,339	100.00	85.05

平成30年2月

☆☆ 業種別 保証利用状況 ☆☆

(単位：円、%)

	保証承諾						保証債務残高				代位弁済(元利)					
	当月		当年度累計				当年度累計				当月		当年度累計			
	件数	金額	件数	金額	金額構成比	金額前年比	件数	金額	金額構成比	金額前年比	件数	金額	件数	金額	金額構成比	金額前年比
農業	0	0	0	0	0.00	0.00	6	3,506,000	0.00	67.92	0	0	0	0	0.00	-
林業	0	0	1	9,000,000	0.04	-	1	8,100,000	0.01	-	0	0	0	0	0.00	-
【農業、林業計】	0	0	1	9,000,000	0.04	346.15	7	11,606,000	0.02	224.84	0	0	0	0	0.00	-
鉱業・採石業・砂利採取業	1	2,000,000	3	35,500,000	0.15	27.10	34	319,265,000	0.42	83.03	0	0	0	0	0.00	-
【鉱業・採石業・砂利採取業計】	1	2,000,000	3	35,500,000	0.15	27.10	34	319,265,000	0.42	83.03	0	0	0	0	0.00	-
総合工事業	24	289,500,000	281	3,183,976,000	13.53	98.49	1,225	8,984,918,096	11.80	89.36	2	49,911,112	9	90,360,540	8.90	153.72
職別工事業(設備工事業を除く)	19	91,700,000	275	2,146,540,000	9.12	120.00	1,064	5,272,467,600	6.92	94.55	4	43,246,452	21	115,599,481	11.39	2752.33
設備工事業	11	155,300,000	163	1,206,230,000	5.13	130.71	674	3,259,666,400	4.28	94.87	5	18,122,187	14	52,922,815	5.22	69.62
【建設業計】	54	536,500,000	719	6,536,746,000	27.78	109.97	2,963	17,517,052,096	23.00	91.87	11	111,279,751	44	258,882,836	25.51	186.25
食料品製造業	2	60,000,000	60	897,221,000	3.81	71.30	389	3,586,560,300	4.71	84.72	0	0	6	45,846,116	4.52	1574.93
飲料・たばこ・飼料製造業	0	0	3	47,500,000	0.20	53.37	23	190,663,000	0.25	98.38	0	0	0	0	0.00	0.00
繊維工業	1	9,000,000	30	316,500,000	1.34	88.21	137	971,480,177	1.28	85.47	0	0	1	1,261,970	0.12	1.25
木材・木製品製造業(家具を除く)	1	10,000,000	15	144,350,000	0.61	64.92	64	645,131,200	0.85	86.49	0	0	1	10,723,194	1.06	-
家具・装備品製造業	3	17,500,000	19	137,110,000	0.58	71.43	115	638,216,900	0.84	86.33	0	0	0	0	0.00	0.00
パルプ・紙・紙加工品製造業	0	0	9	223,457,000	0.95	465.54	30	386,020,000	0.51	100.87	0	0	0	0	0.00	-
印刷・同関連業	2	29,000,000	26	247,490,000	1.05	74.88	156	1,410,247,400	1.85	85.95	0	0	2	1,312,943	0.13	0.68
化学工業	0	0	2	50,000,000	0.21	735.29	17	142,583,500	0.19	114.46	0	0	0	0	0.00	-
石油製品・石炭製品製造業	0	0	0	0	0.00	-	0	0	0.00	-	0	0	0	0	0.00	-
プラスチック製品製造業(別掲を除く)	0	0	8	89,000,000	0.38	132.24	75	582,550,700	0.76	80.86	0	0	6	100,535,455	9.91	-
ゴム製品製造業	0	0	1	1,000,000	0.00	-	9	158,611,502	0.21	96.81	0	0	0	0	0.00	-
なめし革・同製品・毛皮製造業	1	1,400,000	12	136,400,000	0.58	81.19	53	421,669,200	0.55	99.48	0	0	0	0	0.00	-
窯業・土石製品製造業	3	10,500,000	31	486,809,000	2.07	170.09	173	1,443,225,200	1.89	90.02	0	0	1	15,228,613	1.50	75.74
鉄鋼業	0	0	2	43,000,000	0.18	252.94	17	247,922,000	0.33	83.48	0	0	0	0	0.00	-
非鉄金属製造業	0	0	1	10,000,000	0.04	-	7	33,968,000	0.04	106.05	0	0	0	0	0.00	-
金属製品製造業	8	90,250,000	42	575,920,000	2.45	84.14	252	1,996,492,991	2.62	85.57	0	0	0	0	0.00	0.00
はん用機械器具製造業	0	0	10	158,398,000	0.67	220.00	46	304,796,000	0.40	92.58	0	0	0	0	0.00	-
生産用機械器具製造業	3	37,000,000	19	260,700,000	1.11	114.74	149	971,052,000	1.27	74.68	0	0	0	0	0.00	-
業務用機械器具製造業	0	0	0	0	0.00	0.00	12	77,601,000	0.10	89.38	0	0	0	0	0.00	-
電子部品・デバイス・電子回路製造業	0	0	0	0	0.00	0.00	15	136,037,000	0.18	80.39	0	0	0	0	0.00	-
電気機械器具製造業	2	16,000,000	11	126,500,000	0.54	196.83	83	613,223,400	0.81	84.46	0	0	0	0	0.00	0.00
情報通信機械器具製造業	0	0	0	0	0.00	-	1	5,864,000	0.01	58.23	0	0	0	0	0.00	-
輸送用機械器具製造業	1	8,000,000	4	16,500,000	0.07	24.44	35	225,679,600	0.30	79.66	0	0	0	0	0.00	-
その他の製造業	4	66,500,000	21	287,800,000	1.22	157.79	87	581,736,000	0.76	89.98	0	0	0	0	0.00	0.00
【製造業計】	31	355,150,000	326	4,255,655,000	18.08	97.52	1,945	15,771,331,070	20.71	86.08	0	0	17	174,908,291	17.24	33.30

平成30年2月

☆☆ 業種別 保証利用状況 ☆☆

(単位：円、%)

	保証承諾						保証債務残高				代位弁済(元利)					
	当月		当年度累計				当年度累計				当月		当年度累計			
	件数	金額	件数	金額	金額構成比	金額前年比	件数	金額	金額構成比	金額前年比	件数	金額	件数	金額	金額構成比	金額前年比
電気業	0	0	0	0	0.00	-	16	80,937,200	0.11	91.48	0	0	0	0	0.00	-
【電気・ガス・熱供給・水道業計】	0	0	0	0	0.00	-	16	80,937,200	0.11	91.48	0	0	0	0	0.00	-
通信業	0	0	0	0	0.00	-	7	18,511,000	0.02	57.26	0	0	0	0	0.00	-
放送業	0	0	0	0	0.00	-	0	0	0.00	-	0	0	0	0	0.00	-
情報サービス業	1	3,000,000	16	122,000,000	0.52	92.71	59	399,462,000	0.52	97.50	0	0	1	624,113	0.06	-
インターネット附随サービス業	1	2,000,000	3	6,400,000	0.03	58.18	12	27,585,200	0.04	50.03	0	0	0	0	0.00	-
映像・音声・文字情報制作業	0	0	11	72,500,000	0.31	190.79	38	218,520,200	0.29	99.50	0	0	0	0	0.00	-
【情報通信業計】	2	5,000,000	30	200,900,000	0.85	111.24	116	664,078,400	0.87	92.65	0	0	1	624,113	0.06	-
鉄道業	0	0	0	0	0.00	-	1	14,507,000	0.02	70.31	0	0	0	0	0.00	-
道路旅客運送業	1	1,000,000	9	111,500,000	0.47	48.31	110	770,730,400	1.01	88.64	0	0	0	0	0.00	-
道路貨物運送業	6	81,500,000	83	1,299,900,000	5.52	108.49	454	4,231,906,700	5.56	89.06	0	0	0	0	0.00	0.00
水運業	2	15,000,000	18	322,800,000	1.37	166.13	60	700,698,800	0.92	115.96	0	0	0	0	0.00	-
倉庫業	0	0	0	0	0.00	-	6	64,145,000	0.08	92.98	0	0	0	0	0.00	-
運輸に附帯するサービス業	0	0	2	28,000,000	0.12	11.83	15	259,705,000	0.34	90.19	0	0	0	0	0.00	0.00
【運輸業、郵便業計】	9	97,500,000	112	1,762,200,000	7.49	94.75	646	6,041,692,900	7.93	91.50	0	0	0	0	0.00	0.00
各種商品卸売業	0	0	1	10,000,000	0.04	133.33	12	65,860,000	0.09	93.10	0	0	0	0	0.00	-
繊維・衣服等卸売業	1	15,000,000	28	397,752,000	1.69	114.79	124	1,219,465,500	1.60	89.59	0	0	3	11,429,487	1.13	41.99
飲食品卸売業	8	38,320,000	67	715,290,000	3.04	82.55	341	2,503,573,300	3.29	89.80	0	0	5	23,600,215	2.33	794.85
建築材料、鉱物・金属材料等卸売業	2	15,000,000	49	675,620,000	2.87	75.80	288	2,427,266,936	3.19	83.33	0	0	0	0	0.00	0.00
機械器具卸売業	6	78,500,000	65	639,390,000	2.72	116.79	321	1,883,475,000	2.47	84.18	2	7,358,735	5	14,900,418	1.47	14.19
その他の卸売業	9	76,200,000	72	687,900,000	2.92	91.63	343	2,080,089,900	2.73	87.54	0	0	4	12,992,396	1.28	44.05
各種商品小売業	0	0	3	21,000,000	0.09	75.00	28	158,989,000	0.21	79.11	0	0	0	0	0.00	0.00
織物・衣服・身の回り品小売業	5	21,000,000	58	414,965,000	1.76	93.04	289	1,695,781,900	2.23	93.88	0	0	0	0	0.00	0.00
飲食品小売業	7	57,250,000	74	379,250,000	1.61	84.35	352	1,413,861,100	1.86	79.69	0	0	9	96,756,380	9.53	10108.64
機械器具小売業	13	70,400,000	122	967,790,000	4.11	128.78	439	2,594,058,100	3.41	100.52	0	0	5	20,787,592	2.05	79.53
その他の小売業	13	84,700,000	108	950,949,000	4.04	95.94	597	3,516,015,251	4.62	84.05	0	0	8	43,820,875	4.32	236.87
【卸売業・小売業計】	64	456,370,000	647	5,859,906,000	24.90	96.44	3,134	19,558,435,987	25.68	87.74	2	7,358,735	39	224,287,363	22.10	92.04
貸金業、クレジットカード業等非預金信用機関	0	0	0	0	0.00	-	0	0	0.00	-	0	0	0	0	0.00	-
保険業(保証媒介代理業、保険サービス業を含む)	1	10,000,000	8	38,000,000	0.16	79.33	19	71,882,000	0.09	80.07	0	0	1	4,009,863	0.40	-
【金融業・保険業計】	1	10,000,000	8	38,000,000	0.16	79.33	19	71,882,000	0.09	80.07	0	0	1	4,009,863	0.40	-
不動産取引業	2	20,000,000	27	385,290,000	1.64	299.37	100	851,498,600	1.12	98.51	0	0	0	0	0.00	-
不動産賃貸業・管理業	1	5,000,000	40	289,466,000	1.23	85.98	192	1,209,992,353	1.59	93.84	0	0	0	0	0.00	0.00
物品賃貸業	0	0	13	78,780,000	0.33	70.53	71	370,335,978	0.49	81.26	0	0	0	0	0.00	-
【不動産業・物品賃貸業計】	3	25,000,000	80	753,536,000	3.20	130.58	363	2,431,826,931	3.19	93.19	0	0	0	0	0.00	0.00

平成30年2月

☆☆ 業種別 保証利用状況 ☆☆

(単位：円、%)

	保証承諾						保証債務残高				代位弁済(元利)					
	当月		当年度累計				当年度累計				当月		当年度累計			
	件数	金額	件数	金額	金額構成比	金額前年比	件数	金額	金額構成比	金額前年比	件数	金額	件数	金額	金額構成比	金額前年比
学術・開発研究機関	0	0	0	0	0.00	-	0	0	0.00	-	0	0	0	0	0.00	-
専門サービス業(他に分類されないもの)	3	3,500,000	50	147,730,000	0.63	114.96	226	461,508,470	0.61	88.53	1	1,605,245	2	1,916,151	0.19	-
広告業	1	6,500,000	13	155,000,000	0.66	291.08	66	339,503,000	0.45	80.59	0	0	2	4,035,269	0.40	9.50
技術サービス業(他に分類されないもの)	5	15,000,000	44	371,260,000	1.58	109.78	146	667,772,800	0.88	102.78	0	0	0	0	0.00	-
【学術研究、専門・技術サービス計】	9	25,000,000	107	673,990,000	2.86	129.63	438	1,468,784,270	1.93	92.24	1	1,605,245	4	5,951,420	0.59	14.01
宿泊業	2	60,000,000	11	193,000,000	0.82	280.34	74	693,900,000	0.91	80.04	0	0	2	9,703,903	0.96	30.63
飲食店	14	50,300,000	140	712,755,000	3.03	85.44	750	2,990,184,200	3.93	95.64	3	22,224,411	23	133,211,752	13.13	372.04
持ち帰り・配達飲食サービス業	3	50,500,000	19	148,200,000	0.63	66.37	69	503,629,500	0.66	101.45	3	11,460,777	7	35,683,941	3.52	-
【宿泊業、飲食サービス業計】	19	160,800,000	170	1,053,955,000	4.48	93.57	893	4,187,713,700	5.50	93.27	6	33,685,188	32	178,599,596	17.60	264.66
洗濯・理容・美容・浴場業	2	2,000,000	45	237,900,000	1.01	192.98	223	722,313,541	0.95	84.14	0	0	7	17,383,226	1.71	721.89
その他の生活関連サービス業	1	6,000,000	20	181,230,000	0.77	115.36	111	790,008,995	1.04	79.36	2	3,700,030	7	107,629,158	10.61	-
娯楽業	1	18,800,000	6	75,800,000	0.32	52.34	49	343,346,500	0.45	85.00	0	0	0	0	0.00	-
【生活関連サービス業、娯楽業計】	4	26,800,000	71	494,930,000	2.10	116.40	383	1,855,669,036	2.44	82.19	2	3,700,030	14	125,012,384	12.32	5191.52
学校教育	0	0	0	0	0.00	-	8	20,532,000	0.03	71.09	0	0	0	0	0.00	-
その他の教育、学習支援業	0	0	18	143,700,000	0.61	105.66	82	417,234,000	0.55	74.40	0	0	0	0	0.00	0.00
【教育、学習支援業計】	0	0	18	143,700,000	0.61	105.66	90	437,766,000	0.57	74.24	0	0	0	0	0.00	0.00
医療業	4	24,000,000	41	449,900,000	1.91	67.03	285	1,616,374,700	2.12	90.34	0	0	2	9,680,945	0.95	-
社会保険・社会福祉・介護事業	3	54,500,000	33	454,000,000	1.93	101.08	137	1,256,167,000	1.65	97.80	0	0	1	13,433,385	1.32	-
【医療、福祉計】	7	78,500,000	74	903,900,000	3.84	80.68	422	2,872,541,700	3.77	93.46	0	0	3	23,114,330	2.28	-
廃棄物処理業	0	0	15	227,900,000	0.97	109.20	96	792,463,400	1.04	82.64	0	0	0	0	0.00	-
自動車整備業	2	5,000,000	40	257,600,000	1.09	82.43	203	777,897,900	1.02	80.60	0	0	4	12,381,338	1.22	-
機械等修理業(別掲を除く)	1	3,000,000	6	16,200,000	0.07	45.63	48	109,869,000	0.14	76.75	0	0	0	0	0.00	-
職業紹介・労働者派遣業	0	0	4	44,000,000	0.19	67.69	35	309,766,000	0.41	91.97	0	0	0	0	0.00	-
その他の事業サービス業	3	14,500,000	37	265,450,000	1.13	59.21	193	880,662,748	1.16	89.94	0	0	3	6,997,805	0.69	21.50
その他のサービス業	0	0	0	0	0.00	-	0	0	0.00	-	0	0	0	0	0.00	-
【サービス業(他に分類されない)計】	6	22,500,000	102	811,150,000	3.45	75.81	575	2,870,659,048	3.77	84.85	0	0	7	19,379,143	1.91	59.53
分類不能の産業	0	0	0	0	0.00	-	0	0	0.00	-	0	0	0	0	0.00	-
【分類不能の産業計】	0	0	0	0	0.00	-	0	0	0.00	-	0	0	0	0	0.00	-
☆☆ 総合計 ☆☆	210	1,801,120,000	2,468	23,533,068,000	100.00	99.79	12,044	76,161,241,338	100.00	89.01	22	157,628,949	162	1,014,769,339	100.00	85.05

平成30年2月

☆☆ 承諾金額別 保証利用状況 ☆☆

(単位：円、%)

	保 証 承 諾						保 証 債 務 残 高				代位弁済 (元利)					
	当 月		当 年 度 累 計				当 年 度 累 計				当 月		当 年 度 累 計			
	件数	金 額	件数	金 額	金額構成比	金額前年比	件数	金 額	金額構成比	金額前年比	件数	金 額	件数	金 額	金額構成比	金額前年比
0万円超～ 30万円	1	300,000	4	1,000,000	0.00	62.50	15	2,140,000	0.00	79.05	0	0	0	0	0.00	-
30万円超～ 50万円	1	500,000	16	7,700,000	0.03	59.83	75	19,059,600	0.03	92.19	0	0	1	238,709	0.02	-
50万円超～ 100万円	21	20,700,000	153	150,250,000	0.64	74.82	692	364,520,100	0.48	89.65	0	0	9	5,095,416	0.50	256.24
100万円超～ 150万円	13	18,650,000	86	123,531,000	0.52	112.69	341	267,405,400	0.35	99.88	0	0	4	2,658,194	0.26	96.79
150万円超～ 200万円	16	31,600,000	191	375,610,000	1.60	96.88	758	858,234,200	1.13	94.98	2	1,913,527	11	10,139,292	1.00	134.33
200万円超～ 250万円	1	2,500,000	57	139,635,000	0.59	98.72	250	337,286,500	0.44	92.49	1	879,427	6	5,312,208	0.52	84.19
250万円超～ 300万円	24	71,500,000	313	930,960,000	3.96	104.81	1,325	2,261,891,941	2.97	96.86	1	1,605,245	12	20,110,973	1.98	93.81
300万円超～ 400万円	12	47,400,000	151	569,101,000	2.42	91.04	734	1,558,179,877	2.05	94.66	0	0	3	10,319,843	1.02	118.37
400万円超～ 500万円	31	154,170,000	341	1,683,712,000	7.15	104.98	1,386	4,016,505,927	5.27	91.00	4	12,366,290	23	66,665,033	6.57	80.61
500万円超～ 600万円	8	47,800,000	95	553,342,000	2.35	98.48	477	1,600,274,700	2.10	86.36	2	7,738,053	15	56,018,213	5.52	443.40
600万円超～ 700万円	9	61,700,000	92	634,516,000	2.70	98.40	447	1,769,970,100	2.32	89.50	0	0	6	23,594,867	2.33	137.29
700万円超～ 800万円	11	84,500,000	78	611,800,000	2.60	93.46	435	1,951,083,100	2.56	86.43	1	1,632,759	10	49,228,377	4.85	391.19
800万円超～ 900万円	2	18,000,000	41	359,780,000	1.53	85.01	277	1,386,925,100	1.82	92.12	0	0	1	8,064,000	0.79	30.64
900万円超～ 10百万円	16	159,500,000	284	2,831,710,000	12.03	96.29	1,281	7,649,294,590	10.04	88.39	4	23,207,019	19	131,108,498	12.92	91.99
10百万円超～ 15百万円	15	205,500,000	154	2,079,030,000	8.83	112.79	1,007	7,701,980,370	10.11	88.00	1	5,014,301	18	144,893,463	14.28	116.87
15百万円超～ 20百万円	8	152,800,000	142	2,682,221,000	11.40	100.49	888	9,730,857,099	12.78	87.68	2	22,735,664	9	115,968,948	11.43	40.31
20百万円超～ 25百万円	4	97,000,000	51	1,205,298,000	5.12	101.32	392	5,337,980,000	7.01	84.87	1	10,530,363	5	82,613,619	8.14	107.65
25百万円超～ 30百万円	8	234,000,000	69	2,015,513,000	8.56	86.90	458	7,492,837,900	9.84	88.96	1	20,095,189	3	41,473,878	4.09	46.55
30百万円超～ 35百万円	0	0	33	1,113,100,000	4.73	101.72	197	3,971,588,000	5.21	84.61	1	14,305,292	2	41,489,447	4.09	-
35百万円超～ 5千万円	8	338,000,000	95	4,085,259,000	17.36	102.50	462	12,150,713,387	15.95	90.92	1	35,605,820	4	144,468,420	14.24	71.60
5千万円超～ 6千万円	1	55,000,000	16	914,000,000	3.88	132.18	84	3,223,388,011	4.23	96.48	0	0	1	55,307,941	5.45	-
6千万円超～ 7千万円	0	0	1	70,000,000	0.30	35.41	23	882,151,000	1.16	86.92	0	0	0	0	0.00	-
7千万円超～ 8千万円	0	0	5	396,000,000	1.68	126.92	32	1,248,912,000	1.64	82.95	0	0	0	0	0.00	0.00
8千万円超～ 1.0億円	0	0	0	0	0.00	0.00	6	277,661,436	0.36	79.17	0	0	0	0	0.00	-
1.0億円超～ 1.2億円	0	0	0	0	0.00	-	0	0	0.00	-	0	0	0	0	0.00	-
1.2億円超～ 1.5億円	0	0	0	0	0.00	-	2	100,401,000	0.13	81.31	0	0	0	0	0.00	-
1.5億円超～ 2.0億円	0	0	0	0	0.00	-	0	0	0.00	-	0	0	0	0	0.00	-
2.0億円超	0	0	0	0	0.00	-	0	0	0.00	-	0	0	0	0	0.00	-
☆☆ 総 合 計 ☆☆	210	1,801,120,000	2,468	23,533,068,000	100.00	99.79	12,044	76,161,241,338	100.00	89.01	22	157,628,949	162	1,014,769,339	100.00	85.05

平成30年2月

☆☆ 保証期間別 保証利用状況 ☆☆

(単位：円、%)

	保 証 承 諾						保 証 債 務 残 高				代位弁済(元利)					
	当 月		当 年 度 累 計				当 年 度 累 計				当 月		当 年 度 累 計			
	件数	金 額	件数	金 額	金額構成比	金額前年比	件数	金 額	金額構成比	金額前年比	件数	金 額	件数	金 額	金額構成比	金額前年比
3ヶ月以内	0	0	8	84,300,000	0.36	24.02	10	100,972,000	0.13	96.72	0	0	0	0	0.00	-
3ヶ月超～6ヶ月以内	1	1,500,000	33	236,140,000	1.00	67.35	39	436,166,000	0.57	104.29	0	0	3	27,933,572	2.75	27.92
6ヶ月超～1ヶ年以内	30	307,800,000	349	3,420,166,000	14.53	81.59	496	5,187,953,895	6.81	85.29	0	0	8	71,871,360	7.08	82.39
1ヶ年超～2ヶ年以内	5	19,700,000	81	698,700,000	2.97	110.53	179	1,514,154,351	1.99	73.68	0	0	1	862,834	0.09	4.58
2ヶ年超～3ヶ年以内	8	13,800,000	106	377,590,000	1.60	84.73	399	766,388,900	1.01	108.39	0	0	0	0	0.00	0.00
3ヶ年超～4ヶ年以内	3	7,500,000	41	151,500,000	0.64	81.72	182	382,014,000	0.50	86.53	0	0	1	586,757	0.06	-
4ヶ年超～5ヶ年以内	93	701,350,000	1,088	7,947,165,000	33.77	95.72	4,967	21,719,558,100	28.52	88.34	10	26,654,035	61	297,456,171	29.31	90.51
5ヶ年超～6ヶ年以内	3	13,000,000	66	568,810,000	2.42	170.37	354	1,525,041,102	2.00	97.84	0	0	6	14,232,029	1.40	161.89
6ヶ年超～7ヶ年以内	33	389,100,000	346	4,273,219,000	18.16	114.19	2,508	16,025,283,400	21.04	85.94	5	27,931,276	43	248,821,765	24.52	87.61
7ヶ年超～8ヶ年以内	4	16,000,000	24	274,300,000	1.17	273.48	90	715,513,500	0.94	121.60	0	0	0	0	0.00	0.00
8ヶ年超～9ヶ年以内	1	10,000,000	8	138,500,000	0.59	149.84	43	399,298,000	0.52	101.98	0	0	0	0	0.00	0.00
9ヶ年超～10ヶ年以内	29	321,370,000	309	5,121,669,000	21.76	108.96	2,670	25,575,778,914	33.58	90.76	7	103,043,638	39	353,004,851	34.79	107.79
10ヶ年超～15ヶ年以内	0	0	6	171,509,000	0.73	128.28	71	982,421,333	1.29	97.85	0	0	0	0	0.00	-
15ヶ年超	0	0	3	69,500,000	0.30	347.50	36	830,697,843	1.09	103.93	0	0	0	0	0.00	-
☆☆ 総合計 ☆☆	210	1,801,120,000	2,468	23,533,068,000	100.00	99.79	12,044	76,161,241,338	100.00	89.01	22	157,628,949	162	1,014,769,339	100.00	85.05

平成30年2月

☆☆ 資金使途別 保証利用状況 ☆☆

(単位：円，%)

	保証承諾						保証債務残高				代位弁済(元利)					
	当月		当年度累計				当年度累計				当月		当年度累計			
	件数	金額	件数	金額	金額構成比	金額前年比	件数	金額	金額構成比	金額前年比	件数	金額	件数	金額	金額構成比	金額前年比
運転	187	1,640,300,000	2,163	21,009,322,000	89.28	100.40	10,489	67,699,674,021	88.89	88.74	22	157,628,949	143	926,586,974	91.31	85.10
設備	5	27,270,000	112	667,116,000	2.83	66.53	852	3,848,021,329	5.05	88.60	0	0	11	44,558,635	4.39	87.36
運転・設備	18	133,550,000	193	1,856,630,000	7.89	112.35	703	4,613,545,988	6.06	93.58	0	0	8	43,623,730	4.30	81.86
☆☆ 総合計 ☆☆	210	1,801,120,000	2,468	23,533,068,000	100.00	99.79	12,044	76,161,241,338	100.00	89.01	22	157,628,949	162	1,014,769,339	100.00	85.05