

各種保証利用状況

平成30年3月

[保証の推移](#)

[事業概況](#)

[金融機関別](#)

[代理貸付別](#)

[協会制度群別](#)

[地区別](#)

[業種別](#)

[承諾金額別](#)

[保証期間別](#)

[資金使途別](#)

香川県信用保証協会

保 証 の 推 移

(1) 保証状況

(単位：千円，%)

項目	区分	3月中				平成29年度中			
		件数	金額	対前年比		件数	金額	対前年比	
				件数	金額			件数	金額
保証承諾		314	2,972,779	79.90	73.59	2,782	26,505,847	95.14	95.96
保証債務残高						11,927	75,749,928	90.19	89.07
代位弁済(元利)		14	100,492	175.00	283.19	176	1,115,262	109.32	90.77

(2) 月別推移表

保証承諾

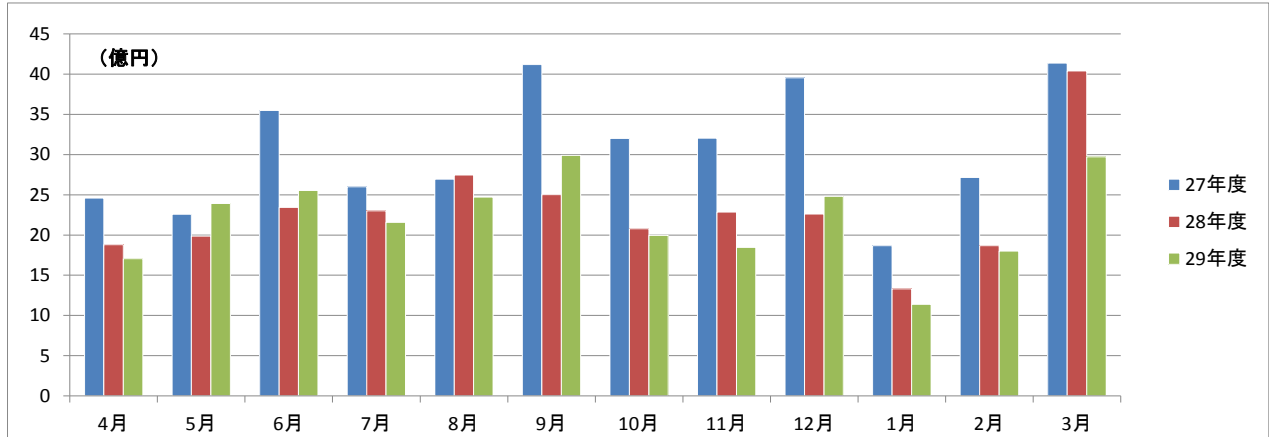

保証債務残高

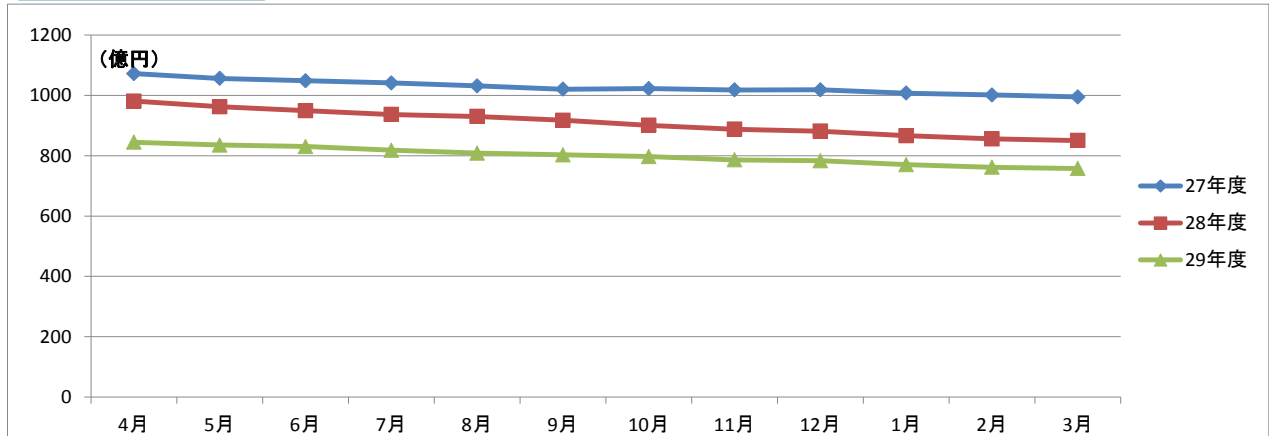

代位弁済

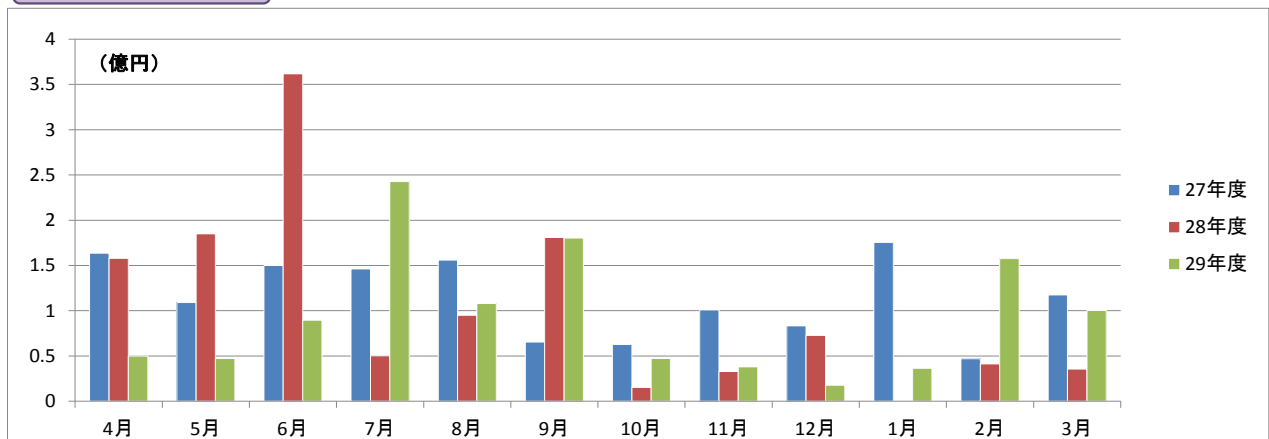

事業概況

平成30年3月31日現在

(単位:円, %)

当 月 中		項 目		当 月 末		
件 数	金 額			件 数	金 額	前年同月比
/	/	保証 申込	期 首 繰 越 (A)	10	60,600,000	/
305	2,890,616,000		本 年 度 中 (B)	2,805	26,933,109,000	96.85
0	0	拒 絶 (C)		0	0	
2	43,000,000	申 込 取 消 (D)		24	307,000,000	127.60
/	37,000	査 定 減 額 (E)		/	48,162,000	78.01
/	/	調 査 中 (F)		9	132,700,000	218.98
/	/	保証 承諾	期 首 繰 越 (G)	13,412	86,985,369,154	/
314	2,972,779,000		本 年 度 中 (H)	2,782	26,505,847,000	95.96
2	2,200,000	保 証 後 取 消 (I)		24	197,725,000	73.86
375	2,762,504,875	償 還 (J)		3,928	35,090,742,110	87.03
14	100,233,043	代 位 弁 済 (元 金) (K)		176	1,109,246,624	90.62
/	/	貸 付 報 告 未 着 (L)		139	1,343,574,000	69.34
/	/	保 証 債 務 残 高 (M)		11,927	75,749,928,420	89.07
/	/	代 位 弁 済	期 首 繰 越 (N)	158	284,207,522	/
14	100,233,043		本 年 度 中 元 金	176	1,109,246,624	90.62
/	259,337		本 年 度 中 利 息	/	6,015,095	132.94
14	100,492,380		本 年 度 中 計 (O)	176	1,115,261,719	90.77
1	698,171	回 収 (P)		10	49,919,663	30.54
227	1,023,009,511	償 却 (Q)		227	1,023,009,511	88.47
/	/	求 償 権 残 高 (R)		97	326,540,067	114.89

平成30年3月

☆☆ 金融機関別 保証利用状況 ☆☆

(単位：円、%)

	保 証 承 諾						保 証 債 務 残 高				代位弁済 (元利)					
	当 月		当 年 度 累 計				当 年 度 累 計				当 月		当 年 度 累 計			
	件数	金 額	件数	金 額	金額構成比	金額前年比	件数	金 額	金額構成比	金額前年比	件数	金 額	件数	金 額	金額構成比	金額前年比
みずほ銀行	0	0	2	10,000,000	0.04	5.88	17	124,121,000	0.16	52.57	0	0	0	0	0.00	-
三菱東京UFJ銀行	0	0	0	0	0.00	0.00	15	233,050,502	0.31	75.93	0	0	0	0	0.00	0.00
三井住友銀行	1	10,000,000	3	32,000,000	0.12	106.67	13	152,449,000	0.20	83.40	0	0	0	0	0.00	-
りそな銀行	0	0	0	0	0.00	-	3	14,264,000	0.02	34.42	0	0	0	0	0.00	-
中国銀行	14	146,900,000	175	1,803,150,000	6.80	70.99	1,136	7,699,811,736	10.16	82.25	2	19,302,947	13	104,583,939	9.38	67.92
阿波銀行	1	50,000,000	7	118,820,000	0.45	99.95	37	396,737,000	0.52	87.85	0	0	2	9,530,608	0.85	-
百十四銀行	161	1,477,739,000	1,091	10,282,405,000	38.79	92.74	4,357	27,761,067,114	36.65	89.96	5	54,465,479	51	520,504,795	46.67	154.96
伊予銀行	5	119,800,000	28	360,600,000	1.36	74.29	156	1,240,770,800	1.64	86.85	0	0	2	19,802,246	1.78	111.97
四国銀行	4	31,000,000	43	328,526,000	1.24	100.74	270	1,840,884,496	2.43	75.81	0	0	0	0	0.00	0.00
徳島銀行	4	76,600,000	15	197,200,000	0.74	102.49	41	531,719,106	0.70	100.60	0	0	2	2,813,614	0.25	8.16
香川銀行	37	374,300,000	618	5,970,480,000	22.53	125.29	2,584	16,616,448,779	21.94	90.41	2	11,881,310	47	208,582,750	18.70	93.31
愛媛銀行	5	11,500,000	35	169,800,000	0.64	68.72	194	646,508,946	0.85	90.77	0	0	1	862,308	0.08	-
高知銀行	1	5,000,000	5	17,000,000	0.06	14.91	30	170,073,500	0.22	85.69	0	0	1	5,161,405	0.46	53.09
高松信用金庫	44	416,440,000	447	4,669,300,000	17.62	109.04	1,713	10,920,690,843	14.42	95.78	4	14,044,940	32	151,454,718	13.58	132.04
観音寺信用金庫	29	225,700,000	241	2,245,836,000	8.47	104.80	956	5,903,190,798	7.79	89.64	0	0	15	57,615,995	5.17	78.69
商工組合中央金庫	0	0	1	12,000,000	0.05	1.71	64	653,967,800	0.86	69.67	0	0	0	0	0.00	0.00
朝銀西信用組合	0	0	0	0	0.00	-	0	0	0.00	0.00	0	0	0	0	0.00	-
香川県信用組合	8	27,800,000	71	288,730,000	1.09	89.32	341	844,173,000	1.11	84.18	1	797,704	10	34,349,341	3.08	72.22
☆☆ 総合計 ☆☆	314	2,972,779,000	2,782	26,505,847,000	100.00	95.96	11,927	75,749,928,420	100.00	89.07	14	100,492,380	176	1,115,261,719	100.00	90.77

平成30年3月

☆☆ 代理貸付別 保証利用状況 ☆☆

(単位：円，%)

	保 証 承 諾						保 証 債 務 残 高				代位弁済 (元利)					
	当 月		当 年 度 累 計				当 年 度 累 計				当 月		当 年 度 累 計			
	件数	金 額	件数	金 額	金額構成比	金額前年比	件数	金 額	金額構成比	金額前年比	件数	金 額	件数	金 額	金額構成比	金額前年比
直貸	314	2,972,779,000	2,782	26,505,847,000	100.00	96.00	11,920	75,728,297,220	99.97	89.08	14	100,492,380	176	1,115,261,719	100.00	90.77
商工組合中央金庫	0	0	0	0	0.00	0.00	7	21,631,200	0.03	68.67	0	0	0	0	0.00	-
☆☆ 総合計 ☆☆	314	2,972,779,000	2,782	26,505,847,000	100.00	95.96	11,927	75,749,928,420	100.00	89.07	14	100,492,380	176	1,115,261,719	100.00	90.77

	保証承諾						保証債務残高				代位弁済(元利)					
	当月		当年度累計				当年度累計				当月		当年度累計			
	件数	金額	件数	金額	金額構成比	金額前年比	件数	金額	金額構成比	金額前年比	件数	金額	件数	金額	金額構成比	金額前年比
普通保証	69	1,025,370,000	625	8,383,508,000	31.63	89.82	2,261	21,703,664,669	28.65	98.94	2	19,295,106	19	175,079,297	15.70	56.65
【普通保証計】	69	1,025,370,000	625	8,383,508,000	31.63	89.82	2,261	21,703,664,669	28.65	98.94	2	19,295,106	19	175,079,297	15.70	56.65
改善サポート	0	0	4	33,264,000	0.13	17.32	59	797,774,300	1.05	89.87	0	0	2	6,575,889	0.59	98.40
経保GL	0	0	0	0	0.00	0.00	2	62,425,000	0.08	58.22	0	0	0	0	0.00	-
特定社債	1	24,000,000	1	24,000,000	0.09	-	7	99,120,000	0.13	60.32	0	0	0	0	0.00	-
流動資産担保	6	218,400,000	14	483,200,000	1.82	77.44	12	403,200,000	0.53	81.29	0	0	0	0	0.00	-
経営力強化	5	141,300,000	35	1,001,038,000	3.78	139.93	106	1,588,230,000	2.10	136.53	1	8,644,030	2	13,805,435	1.24	1856.44
金融安定化	0	0	0	0	0.00	-	5	48,682,000	0.06	97.18	0	0	0	0	0.00	-
全国緊急	0	0	0	0	0.00	-	392	2,002,765,100	2.64	67.51	1	1,133,904	10	27,509,558	2.47	121.02
震災緊急	0	0	0	0	0.00	-	0	0	0.00	0.00	0	0	0	0	0.00	-
条変改善借換	0	0	1	44,509,000	0.17	148.36	2	70,922,000	0.09	236.41	0	0	0	0	0.00	-
カードローン	0	0	16	83,000,000	0.31	97.65	31	149,543,573	0.20	98.21	0	0	0	0	0.00	0.00
手形貸付根	12	77,000,000	83	766,150,000	2.89	91.07	83	803,802,000	1.06	92.05	0	0	0	0	0.00	0.00
手形割引根	0	0	2	3,000,000	0.01	27.27	2	3,000,000	0.00	100.00	0	0	0	0	0.00	-
当座貸越根	1	10,000,000	38	710,500,000	2.68	123.78	62	1,143,377,478	1.51	72.13	0	0	0	0	0.00	-
長期経営資金	0	0	0	0	0.00	-	6	121,482,000	0.16	78.76	0	0	0	0	0.00	-
グローアップ	6	15,000,000	40	129,700,000	0.49	189.62	42	134,200,000	0.18	185.36	0	0	0	0	0.00	-
経営サポート	0	0	2	25,000,000	0.09	15.29	11	211,201,000	0.28	108.16	0	0	0	0	0.00	-
パワーアップ	12	277,000,000	82	2,128,500,000	8.03	129.82	198	3,847,444,800	5.08	134.42	0	0	0	0	0.00	-
コラボさぬき	0	0	4	63,000,000	0.24	39.95	25	471,311,000	0.62	95.28	0	0	0	0	0.00	-
ステップアップ	49	212,410,000	525	2,352,375,000	8.87	111.71	1,204	3,901,884,500	5.15	124.30	4	11,635,003	12	46,533,022	4.17	531.86
経営安定関連	0	0	8	110,500,000	0.42	116.49	226	1,920,014,900	2.53	70.59	0	0	4	15,121,502	1.36	37.09
創業関連	4	12,000,000	31	117,480,000	0.44	233.10	66	184,809,200	0.24	175.19	0	0	1	5,197,601	0.47	177.22
創業等関連	0	0	0	0	0.00	-	6	18,860,000	0.02	74.39	0	0	1	101,044	0.01	5.03
小口零細企業	0	0	0	0	0.00	-	2	1,276,000	0.00	84.06	0	0	0	0	0.00	-
地域産業資源	0	0	0	0	0.00	-	1	2,440,000	0.00	91.90	0	0	0	0	0.00	-
せとうち	0	0	1	40,000,000	0.15	-	1	36,500,000	0.05	-	0	0	0	0	0.00	-
ニューアシスト	12	75,100,000	40	243,800,000	0.92	-	36	211,328,300	0.28	-	0	0	0	0	0.00	-
【協会制度保証計】	108	1,062,210,000	927	8,359,016,000	31.54	112.25	2,587	18,235,593,151	24.07	99.83	6	21,412,937	32	114,844,051	10.30	104.85
県商店活	0	0	0	0	0.00	0.00	2	7,814,000	0.01	78.19	0	0	0	0	0.00	-
経安長期	74	407,685,000	642	4,754,615,000	17.94	90.04	2,882	12,309,288,900	16.25	86.78	3	18,882,992	49	232,130,132	20.81	129.02
経安短期	15	105,300,000	199	1,271,971,000	4.80	79.82	211	1,356,835,000	1.79	83.28	0	0	6	46,619,611	4.18	220.81
経営活性化	1	40,000,000	8	105,470,000	0.40	116.99	106	337,038,000	0.44	91.96	0	0	2	8,104,859	0.73	24.50
県ベンチャー	0	0	1	10,000,000	0.04	-	5	32,913,000	0.04	55.62	0	0	1	6,897,642	0.62	41.51

	保証承諾						保証債務残高				代位弁済(元利)					
	当月		当年度累計				当年度累計				当月		当年度累計			
	件数	金額	件数	金額	金額構成比	金額前年比	件数	金額	金額構成比	金額前年比	件数	金額	件数	金額	金額構成比	金額前年比
新規創業一般	5	19,000,000	25	94,500,000	0.36	79.95	145	307,306,600	0.41	88.10	0	0	2	8,780,056	0.79	145.24
県環境保全施設	0	0	0	0	0.00	-	4	11,556,000	0.02	43.32	0	0	0	0	0.00	-
県新事業進出	0	0	2	20,800,000	0.08	-	7	79,974,000	0.11	116.64	0	0	0	0	0.00	-
経済変動対策	28	253,800,000	271	2,914,428,000	11.00	93.94	3,268	19,037,463,600	25.13	74.32	2	36,321,080	57	489,231,216	43.87	111.81
県再生支援	5	28,424,000	26	334,289,000	1.26	95.05	145	1,486,275,000	1.96	95.87	0	0	1	6,105,635	0.55	14.96
県小口零細	0	0	0	0	0.00	-	3	7,180,000	0.01	72.09	0	0	0	0	0.00	-
新規創業開業	0	0	4	26,400,000	0.10	96.35	41	106,397,000	0.14	80.90	1	4,580,265	2	8,812,921	0.79	379.84
緊急経営改善	0	0	0	0	0.00	-	24	55,625,000	0.07	78.84	0	0	2	2,816,650	0.25	162.49
県20年湯水	0	0	0	0	0.00	-	1	4,257,000	0.01	96.95	0	0	0	0	0.00	-
地震対策緊急	0	0	0	0	0.00	-	17	127,441,400	0.17	72.25	0	0	1	10,192,150	0.91	17.73
県小口零細緊急	0	0	0	0	0.00	-	1	1,260,000	0.00	70.47	0	0	0	0	0.00	-
県アスベスト	0	0	0	0	0.00	-	1	6,572,000	0.01	94.30	0	0	0	0	0.00	-
県16年災害	0	0	0	0	0.00	-	5	13,992,000	0.02	96.13	0	0	0	0	0.00	0.00
県セーフティ	0	0	0	0	0.00	-	20	64,984,000	0.09	67.59	0	0	1	1,921,803	0.17	132.51
県連鎖倒産防止	0	0	0	0	0.00	-	2	14,500,000	0.02	94.86	0	0	0	0	0.00	-
県熊本地震	0	0	0	0	0.00	0.00	1	26,000,000	0.03	89.66	0	0	0	0	0.00	-
【県制度融資保証計】	128	854,209,000	1,178	9,532,473,000	35.96	89.90	6,891	35,394,672,500	46.73	79.69	6	59,784,337	124	821,612,675	73.67	101.70
県・市町小口	8	26,990,000	46	146,850,000	0.55	94.53	182	336,647,100	0.44	98.40	0	0	1	3,725,696	0.33	-
【県・市町協制度計】	8	26,990,000	46	146,850,000	0.55	94.53	182	336,647,100	0.44	98.40	0	0	1	3,725,696	0.33	-
丸亀市新風融資	1	4,000,000	2	9,000,000	0.03	-	2	4,351,000	0.01	133.18	0	0	0	0	0.00	-
丸亀市団扇工業	0	0	4	75,000,000	0.28	90.91	4	75,000,000	0.10	90.91	0	0	0	0	0.00	-
【市制度融資保証計】	1	4,000,000	6	84,000,000	0.32	101.82	6	79,351,000	0.10	92.52	0	0	0	0	0.00	-
☆☆ 総合計 ☆☆	314	2,972,779,000	2,782	26,505,847,000	100.00	95.96	11,927	75,749,928,420	100.00	89.07	14	100,492,380	176	1,115,261,719	100.00	90.93

平成30年3月

☆☆ 地区別 保証利用状況 ☆☆

(単位：円、%)

	保 証 承 諾						保 証 債 務 残 高				代位弁済 (元利)					
	当 月		当 年 度 累 計				当 年 度 累 計				当 月		当 年 度 累 計			
	件数	金 額	件数	金 額	金額構成比	金額前年比	件数	金 額	金額構成比	金額前年比	件数	金 額	件数	金 額	金額構成比	金額前年比
高松市	147	1,504,954,000	1,304	12,880,249,000	48.59	106.63	5,260	34,752,359,894	45.88	92.17	5	8,232,088	93	558,456,236	50.07	82.25
丸亀市	25	204,590,000	266	2,706,220,000	10.21	97.15	1,257	7,821,986,976	10.33	87.84	1	8,644,030	22	97,368,137	8.73	156.50
坂出市	9	70,200,000	114	1,210,620,000	4.57	69.14	681	4,355,281,800	5.75	82.02	4	68,345,883	13	119,394,091	10.71	684.50
善通寺市	6	51,000,000	55	377,476,000	1.42	62.67	286	1,694,800,900	2.24	85.43	0	0	2	1,639,479	0.15	1.99
観音寺市	19	194,500,000	202	1,801,647,000	6.80	75.87	913	5,403,430,400	7.13	85.69	0	0	6	25,308,015	2.27	19.63
さぬき市	18	121,800,000	146	1,194,910,000	4.51	100.01	501	2,858,391,736	3.77	87.75	1	4,580,265	13	166,952,751	14.97	139.10
東かがわ市	13	197,740,000	94	971,873,000	3.67	83.43	430	2,759,420,500	3.64	88.13	0	0	4	21,697,706	1.95	375.73
三豊市	22	143,150,000	185	1,743,289,000	6.58	111.09	788	4,927,744,180	6.51	86.24	0	0	7	37,732,030	3.38	236.52
小豆郡 土庄町	4	43,700,000	46	541,000,000	2.04	98.17	215	1,359,693,700	1.79	87.20	0	0	0	0	0.00	0.00
小豆郡 小豆島町	7	51,500,000	61	468,571,000	1.77	61.21	301	2,069,664,700	2.73	81.30	0	0	2	28,732,496	2.58	2436.00
木田郡 三木町	12	118,100,000	77	612,317,000	2.31	108.32	259	1,502,190,700	1.98	100.12	0	0	1	1,921,803	0.17	145.96
香川郡 直島町	2	35,000,000	5	80,000,000	0.30	86.39	26	191,396,000	0.25	97.36	0	0	0	0	0.00	-
綾歌郡 宇多津町	7	25,085,000	56	546,025,000	2.06	106.21	211	1,435,761,978	1.90	95.11	0	0	3	11,383,150	1.02	-
綾歌郡 綾川町	9	66,900,000	57	425,500,000	1.61	80.51	249	1,249,449,456	1.65	79.80	3	10,690,114	6	20,881,566	1.87	268.25
仲多度郡 琴平町	5	24,500,000	38	394,590,000	1.49	138.99	161	1,110,885,900	1.47	83.12	0	0	2	3,460,546	0.31	28.55
仲多度郡 多度津町	5	34,300,000	45	260,700,000	0.98	54.98	236	1,404,180,800	1.85	91.35	0	0	1	9,610,519	0.86	100.69
仲多度郡 まんのう町	4	85,760,000	31	290,860,000	1.10	89.63	153	853,288,800	1.13	86.55	0	0	1	10,723,194	0.96	93.34
☆☆ 総合計 ☆☆	314	2,972,779,000	2,782	26,505,847,000	100.00	95.96	11,927	75,749,928,420	100.00	89.07	14	100,492,380	176	1,115,261,719	100.00	90.77

平成30年3月

☆☆ 業種別 保証利用状況 ☆☆

(単位：円、%)

	保証承諾						保証債務残高				代位弁済(元利)					
	当月		当年度累計				当年度累計				当月		当年度累計			
	件数	金額	件数	金額	金額構成比	金額前年比	件数	金額	金額構成比	金額前年比	件数	金額	件数	金額	金額構成比	金額前年比
農業	0	0	0	0	0.00	0.00	6	3,368,000	0.00	67.04	0	0	0	0	0.00	-
林業	0	0	1	9,000,000	0.03	-	1	7,950,000	0.01	-	0	0	0	0	0.00	-
【農業、林業計】	0	0	1	9,000,000	0.03	346.15	7	11,318,000	0.01	225.28	0	0	0	0	0.00	-
鉱業・採石業・砂利採取業	0	0	3	35,500,000	0.13	26.10	35	315,644,000	0.42	82.23	0	0	0	0	0.00	-
【鉱業・採石業・砂利採取業計】	0	0	3	35,500,000	0.13	26.10	35	315,644,000	0.42	82.23	0	0	0	0	0.00	-
総合工事業	35	521,000,000	316	3,704,976,000	13.98	99.31	1,220	8,980,467,696	11.86	90.36	0	0	9	90,360,540	8.10	153.72
職別工事業(設備工事業を除く)	38	214,685,000	313	2,361,225,000	8.91	117.90	1,061	5,258,259,500	6.94	94.06	1	8,644,030	22	124,243,511	11.14	2958.13
設備工事業	19	95,470,000	182	1,301,700,000	4.91	116.86	667	3,231,106,900	4.27	94.60	0	0	14	52,922,815	4.75	69.62
【建設業計】	92	831,155,000	811	7,367,901,000	27.80	107.60	2,948	17,469,834,096	23.06	92.21	1	8,644,030	45	267,526,866	23.99	192.47
食料品製造業	6	71,340,000	66	968,561,000	3.65	72.10	379	3,524,125,600	4.65	83.75	0	0	6	45,846,116	4.11	1574.93
飲料・たばこ・飼料製造業	0	0	3	47,500,000	0.18	53.37	23	184,961,000	0.24	92.72	0	0	0	0	0.00	0.00
繊維工業	4	34,000,000	34	350,500,000	1.32	93.14	129	908,117,194	1.20	79.85	0	0	1	1,261,970	0.11	1.25
木材・木製品製造業(家具を除く)	1	1,400,000	16	145,750,000	0.55	54.52	63	635,335,600	0.84	85.73	0	0	1	10,723,194	0.96	-
家具・装備品製造業	3	21,000,000	22	158,110,000	0.60	72.54	115	649,222,200	0.86	86.86	0	0	0	0	0.00	0.00
パルプ・紙・紙加工品製造業	0	0	9	223,457,000	0.84	264.45	28	341,368,000	0.45	82.82	0	0	0	0	0.00	-
印刷・同関連業	3	31,500,000	29	278,990,000	1.05	67.55	157	1,412,591,000	1.86	86.68	0	0	2	1,312,943	0.12	0.68
化学工業	0	0	2	50,000,000	0.19	735.29	17	140,964,500	0.19	115.53	0	0	0	0	0.00	-
石油製品・石炭製品製造業	0	0	0	0	0.00	-	0	0	0.00	-	0	0	0	0	0.00	-
プラスチック製品製造業(別掲を除く)	3	52,900,000	11	141,900,000	0.54	116.50	70	553,724,900	0.73	76.13	0	0	6	100,535,455	9.01	-
ゴム製品製造業	0	0	1	1,000,000	0.00	-	9	158,112,502	0.21	96.83	0	0	0	0	0.00	-
なめし革・同製品・毛皮製造業	2	51,100,000	14	187,500,000	0.71	75.30	53	451,851,000	0.60	108.50	0	0	0	0	0.00	-
窯業・土石製品製造業	0	0	31	486,809,000	1.84	170.09	173	1,432,118,900	1.89	90.56	0	0	1	15,228,613	1.37	75.74
鉄鋼業	1	48,000,000	3	91,000,000	0.34	140.00	17	244,865,000	0.32	86.08	0	0	0	0	0.00	-
非鉄金属製造業	2	56,300,000	3	66,300,000	0.25	1052.38	7	33,147,000	0.04	105.60	0	0	0	0	0.00	-
金属製品製造業	6	48,500,000	48	624,420,000	2.36	76.07	250	2,008,646,891	2.65	85.17	0	0	0	0	0.00	0.00
はん用機械器具製造業	1	1,000,000	11	159,398,000	0.60	181.13	46	298,282,000	0.39	89.03	0	0	0	0	0.00	-
生産用機械器具製造業	3	16,000,000	22	276,700,000	1.04	116.65	147	951,943,600	1.26	75.05	0	0	0	0	0.00	-
業務用機械器具製造業	0	0	0	0	0.00	0.00	12	77,177,000	0.10	89.48	0	0	0	0	0.00	-
電子部品・デバイス・電子回路製造業	3	48,200,000	3	48,200,000	0.18	241.00	14	135,162,000	0.18	81.26	0	0	0	0	0.00	-
電気機械器具製造業	1	2,000,000	12	128,500,000	0.48	105.10	81	609,589,400	0.80	86.80	0	0	0	0	0.00	0.00
情報通信機械器具製造業	0	0	0	0	0.00	-	1	5,676,000	0.01	71.56	0	0	0	0	0.00	-
輸送用機械器具製造業	1	2,000,000	5	18,500,000	0.07	26.24	34	222,222,200	0.29	80.56	0	0	0	0	0.00	0.00
その他の製造業	4	11,000,000	25	298,800,000	1.13	120.78	91	610,326,000	0.81	95.83	0	0	0	0	0.00	0.00
【製造業計】	44	496,240,000	370	4,751,895,000	17.93	92.54	1,916	15,589,529,487	20.58	85.47	0	0	17	174,908,291	15.68	32.99

平成30年3月

☆☆ 業種別 保証利用状況 ☆☆

(単位：円、%)

	保証承諾						保証債務残高				代位弁済(元利)					
	当月		当年度累計				当年度累計				当月		当年度累計			
	件数	金額	件数	金額	金額構成比	金額前年比	件数	金額	金額構成比	金額前年比	件数	金額	件数	金額	金額構成比	金額前年比
電気業	0	0	0	0	0.00	0.00	16	79,525,500	0.10	91.29	0	0	0	0	0.00	-
【電気・ガス・熱供給・水道業計】	0	0	0	0	0.00	0.00	16	79,525,500	0.10	91.29	0	0	0	0	0.00	-
通信業	0	0	0	0	0.00	-	7	18,167,000	0.02	57.22	0	0	0	0	0.00	-
放送業	0	0	0	0	0.00	-	0	0	0.00	-	0	0	0	0	0.00	-
情報サービス業	2	12,000,000	18	134,000,000	0.51	71.05	59	392,045,000	0.52	88.99	0	0	1	624,113	0.06	-
インターネット附随サービス業	1	3,000,000	4	9,400,000	0.04	85.45	12	26,936,500	0.04	52.19	0	0	0	0	0.00	-
映像・音声・文字情報制作業	4	10,600,000	15	83,100,000	0.31	125.53	39	219,730,500	0.29	101.82	0	0	0	0	0.00	-
【情報通信業計】	7	25,600,000	37	226,500,000	0.85	85.21	117	656,879,000	0.87	88.80	0	0	1	624,113	0.06	-
鉄道業	0	0	0	0	0.00	-	1	14,026,000	0.02	70.85	0	0	0	0	0.00	-
道路旅客運送業	3	10,784,000	12	122,284,000	0.46	50.78	111	767,414,300	1.01	89.16	0	0	0	0	0.00	-
道路貨物運送業	10	165,800,000	93	1,465,700,000	5.53	99.41	446	4,245,510,500	5.60	91.78	0	0	0	0	0.00	0.00
水運業	2	31,000,000	20	353,800,000	1.33	168.24	61	722,561,600	0.95	120.63	0	0	0	0	0.00	-
倉庫業	0	0	0	0	0.00	-	6	63,806,000	0.08	93.15	0	0	0	0	0.00	-
運輸に附帯するサービス業	0	0	2	28,000,000	0.11	11.83	15	252,687,000	0.33	74.83	0	0	0	0	0.00	0.00
【運輸業、郵便業計】	15	207,584,000	127	1,969,784,000	7.43	91.10	640	6,066,005,400	8.01	93.16	0	0	0	0	0.00	0.00
各種商品卸売業	1	10,000,000	2	20,000,000	0.08	114.29	12	64,579,000	0.09	92.76	0	0	0	0	0.00	-
繊維・衣服等卸売業	1	50,000,000	29	447,752,000	1.69	109.61	118	1,145,063,400	1.51	85.65	4	68,345,883	7	79,775,370	7.15	293.07
飲食品卸売業	7	59,300,000	74	774,590,000	2.92	74.37	339	2,495,197,900	3.29	90.95	0	0	5	23,600,215	2.12	115.62
建築材料、鉱物・金属材料等卸売業	8	132,300,000	57	807,920,000	3.05	82.33	285	2,399,112,936	3.17	83.05	0	0	0	0	0.00	0.00
機械器具卸売業	6	37,400,000	71	676,790,000	2.55	103.02	318	1,883,897,500	2.49	84.49	0	0	5	14,900,418	1.34	14.19
その他の卸売業	5	24,500,000	77	712,400,000	2.69	91.18	337	2,063,645,700	2.72	87.91	0	0	4	12,992,396	1.16	44.05
各種商品小売業	1	10,000,000	4	31,000,000	0.12	81.58	28	156,494,000	0.21	78.57	0	0	0	0	0.00	0.00
繊維・衣服・身の回り品小売業	6	43,000,000	64	457,965,000	1.73	93.27	288	1,681,165,000	2.22	93.59	0	0	0	0	0.00	0.00
飲食品小売業	10	135,500,000	84	514,750,000	1.94	95.94	349	1,507,176,200	1.99	86.91	1	1,133,904	10	97,890,284	8.78	10227.11
機械器具小売業	15	154,000,000	137	1,121,790,000	4.23	124.71	437	2,591,659,300	3.42	100.64	0	0	5	20,787,592	1.86	69.27
その他の小売業	24	174,690,000	132	1,125,639,000	4.25	87.45	591	3,502,673,351	4.62	83.15	0	0	8	43,820,875	3.93	236.87
【卸売業・小売業計】	84	830,690,000	731	6,690,596,000	25.24	93.71	3,102	19,490,664,287	25.73	88.06	5	69,479,787	44	293,767,150	26.34	110.85
貸金業、クレジットカード業等非預金信用機関	0	0	0	0	0.00	-	0	0	0.00	-	0	0	0	0	0.00	-
保険業(保険媒介代理業、保険サービス業を含む)	0	0	8	38,000,000	0.14	79.33	18	70,423,000	0.09	80.17	0	0	1	4,009,863	0.36	-
【金融業・保険業計】	0	0	8	38,000,000	0.14	79.33	18	70,423,000	0.09	80.17	0	0	1	4,009,863	0.36	-
不動産取引業	4	21,000,000	31	406,290,000	1.53	184.93	98	840,917,300	1.11	97.27	0	0	0	0	0.00	-
不動産賃貸業・管理業	6	48,000,000	46	337,466,000	1.27	82.28	189	1,191,036,120	1.57	90.26	0	0	0	0	0.00	0.00
物品賃貸業	1	1,000,000	14	79,780,000	0.30	56.70	70	362,914,978	0.48	87.71	0	0	0	0	0.00	-
【不動産業・物品賃貸業計】	11	70,000,000	91	823,536,000	3.11	106.88	357	2,394,868,398	3.16	92.19	0	0	0	0	0.00	0.00

平成30年3月

☆☆ 業種別 保証利用状況 ☆☆

(単位：円、%)

	保証承諾						保証債務残高				代位弁済(元利)					
	当月		当年度累計				当年度累計				当月		当年度累計			
	件数	金額	件数	金額	金額構成比	金額前年比	件数	金額	金額構成比	金額前年比	件数	金額	件数	金額	金額構成比	金額前年比
学術・開発研究機関	0	0	0	0	0.00	-	0	0	0.00	-	0	0	0	0	0.00	-
専門サービス業(他に分類されないもの)	4	4,000,000	54	151,730,000	0.57	100.48	223	452,696,928	0.60	90.04	0	0	2	1,916,151	0.17	-
広告業	2	7,000,000	15	162,000,000	0.61	304.23	67	338,053,600	0.45	81.62	0	0	2	4,035,269	0.36	9.50
技術サービス業(他に分類されないもの)	1	3,000,000	45	374,260,000	1.41	103.33	144	660,625,600	0.87	96.34	0	0	0	0	0.00	-
【学術研究、専門・技術サービス計】	7	14,000,000	114	687,990,000	2.60	121.46	434	1,451,376,128	1.92	90.56	0	0	4	5,951,420	0.53	14.01
宿泊業	3	95,000,000	14	288,000,000	1.09	418.34	76	785,256,000	1.04	95.71	0	0	2	9,703,903	0.87	30.63
飲食店	14	70,300,000	154	783,055,000	2.95	78.80	742	2,943,463,700	3.89	94.44	5	8,232,088	28	141,443,840	12.68	314.15
持ち帰り・配達飲食サービス業	0	0	19	148,200,000	0.56	55.86	67	495,922,300	0.65	90.00	2	9,556,210	9	45,240,151	4.06	-
【宿泊業、飲食サービス業計】	17	165,300,000	187	1,219,255,000	4.60	91.82	885	4,224,642,000	5.58	94.13	7	17,788,298	39	196,387,894	17.61	256.04
洗濯・理容・美容・浴場業	6	12,200,000	51	250,100,000	0.94	165.00	220	709,971,986	0.94	84.00	1	4,580,265	8	21,963,491	1.97	912.10
その他の生活関連サービス業	0	0	20	181,230,000	0.68	100.63	107	775,428,495	1.02	77.96	0	0	7	107,629,158	9.65	-
娯楽業	2	12,000,000	8	87,800,000	0.33	60.50	49	329,058,000	0.43	82.37	0	0	0	0	0.00	-
【生活関連サービス業、娯楽業計】	8	24,200,000	79	519,130,000	1.96	108.88	376	1,814,458,481	2.40	81.03	1	4,580,265	15	129,592,649	11.62	5381.73
学校教育	0	0	0	0	0.00	-	8	20,173,000	0.03	70.78	0	0	0	0	0.00	-
その他の教育、学習支援業	2	3,760,000	20	147,460,000	0.56	104.95	83	412,024,400	0.54	73.85	0	0	0	0	0.00	0.00
【教育、学習支援業計】	2	3,760,000	20	147,460,000	0.56	104.95	91	432,197,400	0.57	73.70	0	0	0	0	0.00	0.00
医療業	3	16,850,000	44	466,750,000	1.76	58.67	277	1,581,741,100	2.09	88.21	0	0	2	9,680,945	0.87	-
社会保険・社会福祉・介護事業	9	155,400,000	42	609,400,000	2.30	100.67	138	1,247,732,000	1.65	97.35	0	0	1	13,433,385	1.20	-
【医療、福祉計】	12	172,250,000	86	1,076,150,000	4.06	76.82	415	2,829,473,100	3.74	92.02	0	0	3	23,114,330	2.07	-
廃棄物処理業	4	20,000,000	19	247,900,000	0.94	117.10	99	794,104,400	1.05	85.27	0	0	0	0	0.00	-
自動車整備業	3	18,000,000	43	275,600,000	1.04	83.64	200	766,299,800	1.01	81.74	0	0	4	12,381,338	1.11	-
機械等修理業(別掲を除く)	0	0	6	16,200,000	0.06	33.06	46	106,785,000	0.14	75.93	0	0	0	0	0.00	-
職業紹介・労働者派遣業	2	23,000,000	6	67,000,000	0.25	57.76	35	312,609,000	0.41	94.46	0	0	0	0	0.00	-
その他の事業サービス業	6	71,000,000	43	336,450,000	1.27	69.19	190	873,291,943	1.15	88.59	0	0	3	6,997,805	0.63	21.50
その他のサービス業	0	0	0	0	0.00	-	0	0	0.00	-	0	0	0	0	0.00	-
【サービス業(他に分類されない)計】	15	132,000,000	117	943,150,000	3.56	79.09	570	2,853,090,143	3.77	85.78	0	0	7	19,379,143	1.74	59.53
分類不能の産業	0	0	0	0	0.00	-	0	0	0.00	-	0	0	0	0	0.00	-
【分類不能の産業計】	0	0	0	0	0.00	-	0	0	0.00	-	0	0	0	0	0.00	-
☆☆ 総合計 ☆☆	314	2,972,779,000	2,782	26,505,847,000	100.00	95.96	11,927	75,749,928,420	100.00	89.07	14	100,492,380	176	1,115,261,719	100.00	90.77

平成30年3月

☆☆ 承諾金額別 保証利用状況 ☆☆

(単位：円、%)

	保 証 承 諾						保 証 債 務 残 高				代位弁済 (元利)					
	当 月		当 年 度 累 計				当 年 度 累 計				当 月		当 年 度 累 計			
	件数	金 額	件数	金 額	金額構成比	金額前年比	件数	金 額	金額構成比	金額前年比	件数	金 額	件数	金 額	金額構成比	金額前年比
0万円超～ 30万円	2	500,000	6	1,500,000	0.01	68.18	14	2,019,000	0.00	79.02	0	0	0	0	0.00	-
30万円超～ 50万円	4	2,000,000	20	9,700,000	0.04	50.08	71	19,238,700	0.03	84.04	0	0	1	238,709	0.02	-
50万円超～ 100万円	35	33,860,000	188	184,110,000	0.69	75.42	692	375,436,100	0.50	91.70	1	669,204	10	5,764,620	0.52	289.90
100万円超～ 150万円	9	12,484,000	95	136,015,000	0.51	107.42	338	270,609,100	0.36	99.39	0	0	4	2,658,194	0.24	96.79
150万円超～ 200万円	25	49,460,000	216	425,070,000	1.60	92.87	759	865,561,500	1.14	94.02	1	797,704	12	10,936,996	0.98	117.99
200万円超～ 250万円	4	9,485,000	61	149,120,000	0.56	100.39	249	329,903,700	0.44	93.35	0	0	6	5,312,208	0.48	60.52
250万円超～ 300万円	39	116,600,000	352	1,047,560,000	3.95	101.49	1,307	2,239,818,041	2.96	95.96	2	4,467,754	14	24,578,727	2.20	114.65
300万円超～ 400万円	20	77,150,000	171	646,251,000	2.44	95.78	733	1,558,563,994	2.06	95.18	1	2,297,426	4	12,617,269	1.13	127.61
400万円超～ 500万円	39	192,940,000	380	1,876,652,000	7.08	104.70	1,374	4,022,111,327	5.31	91.76	1	3,058,165	24	69,723,198	6.25	81.77
500万円超～ 600万円	7	41,100,000	102	594,442,000	2.24	93.85	474	1,607,469,000	2.12	87.29	1	1,133,904	16	57,152,117	5.12	452.37
600万円超～ 700万円	7	47,200,000	99	681,716,000	2.57	93.10	436	1,722,882,900	2.27	89.19	0	0	6	23,594,867	2.12	100.66
700万円超～ 800万円	6	45,300,000	84	657,100,000	2.48	92.70	432	1,957,555,300	2.58	89.52	0	0	10	49,228,377	4.41	254.61
800万円超～ 900万円	1	9,000,000	42	368,780,000	1.39	79.12	266	1,321,997,800	1.75	87.87	0	0	1	8,064,000	0.72	30.64
900万円超～ 10百万円	40	399,200,000	324	3,230,910,000	12.19	95.87	1,265	7,574,638,070	10.00	88.35	2	11,078,310	21	142,186,808	12.75	99.77
10百万円超～ 15百万円	23	300,700,000	177	2,379,730,000	8.98	107.24	1,008	7,729,194,228	10.20	87.95	1	8,644,030	19	153,537,493	13.77	123.84
15百万円超～ 20百万円	19	362,200,000	161	3,044,421,000	11.49	95.30	884	9,787,285,759	12.92	88.75	1	15,027,123	10	130,996,071	11.75	43.34
20百万円超～ 25百万円	8	190,000,000	59	1,395,298,000	5.26	106.63	381	5,230,222,600	6.90	85.02	1	8,823,145	6	91,436,764	8.20	119.15
25百万円超～ 30百万円	8	228,700,000	77	2,244,213,000	8.47	79.57	454	7,480,992,900	9.88	88.19	0	0	3	41,473,878	3.72	46.55
30百万円超～ 35百万円	4	131,400,000	37	1,244,500,000	4.70	101.65	189	3,812,715,000	5.03	82.80	1	27,497,935	3	68,987,382	6.19	-
35百万円超～ 5千万円	9	418,000,000	104	4,503,259,000	16.99	97.69	454	12,027,387,370	15.88	89.71	1	16,997,680	5	161,466,100	14.48	80.02
5千万円超～ 6千万円	3	167,000,000	19	1,081,000,000	4.08	105.57	83	3,291,333,595	4.34	99.45	0	0	1	55,307,941	4.96	-
6千万円超～ 7千万円	1	62,500,000	2	132,500,000	0.50	50.44	24	928,568,000	1.23	93.05	0	0	0	0	0.00	-
7千万円超～ 8千万円	1	76,000,000	6	472,000,000	1.78	101.07	32	1,220,638,000	1.61	85.06	0	0	0	0	0.00	0.00
8千万円超～ 1.0億円	0	0	0	0	0.00	0.00	6	274,256,436	0.36	79.08	0	0	0	0	0.00	-
1.0億円超～ 1.2億円	0	0	0	0	0.00	-	0	0	0.00	-	0	0	0	0	0.00	-
1.2億円超～ 1.5億円	0	0	0	0	0.00	-	2	99,530,000	0.13	81.18	0	0	0	0	0.00	-
1.5億円超～ 2.0億円	0	0	0	0	0.00	-	0	0	0.00	-	0	0	0	0	0.00	-
2.0億円超	0	0	0	0	0.00	-	0	0	0.00	-	0	0	0	0	0.00	-
☆☆ 総 合 計 ☆☆	314	2,972,779,000	2,782	26,505,847,000	100.00	95.96	11,927	75,749,928,420	100.00	89.07	14	100,492,380	176	1,115,261,719	100.00	90.77

平成30年3月

☆☆ 保証期間別 保証利用状況 ☆☆

(単位：円、%)

	保 証 承 諾						保 証 債 務 残 高				代位弁済(元利)					
	当 月		当 年 度 累 計				当 年 度 累 計				当 月		当 年 度 累 計			
	件数	金 額	件数	金 額	金額構成比	金額前年比	件数	金 額	金額構成比	金額前年比	件数	金 額	件数	金 額	金額構成比	金額前年比
3ヶ月以内	2	43,300,000	10	127,600,000	0.48	28.93	9	80,914,000	0.11	51.27	0	0	0	0	0.00	-
3ヶ月超～6ヶ月以内	3	14,500,000	36	250,640,000	0.95	62.96	38	411,193,000	0.54	95.39	0	0	3	27,933,572	2.50	27.92
6ヶ月超～1ヶ年以内	50	715,700,000	399	4,135,866,000	15.60	83.48	491	5,207,713,895	6.87	87.12	0	0	8	71,871,360	6.44	82.39
1ヶ年超～2ヶ年以内	9	36,170,000	90	734,870,000	2.77	94.69	176	1,505,651,351	1.99	71.96	0	0	1	862,834	0.08	4.58
2ヶ年超～3ヶ年以内	21	111,384,000	127	488,974,000	1.84	81.34	394	790,325,400	1.04	98.30	0	0	0	0	0.00	0.00
3ヶ年超～4ヶ年以内	6	12,500,000	47	164,000,000	0.62	65.71	176	350,586,600	0.46	70.25	1	15,027,123	2	15,613,880	1.40	-
4ヶ年超～5ヶ年以内	114	668,045,000	1,202	8,615,210,000	32.50	91.39	4,914	21,495,396,000	28.38	87.71	7	32,488,552	68	329,944,723	29.58	99.29
5ヶ年超～6ヶ年以内	17	117,990,000	83	686,800,000	2.59	178.96	355	1,523,376,302	2.01	99.14	0	0	6	14,232,029	1.28	125.26
6ヶ年超～7ヶ年以内	38	394,450,000	384	4,667,669,000	17.61	108.47	2,461	15,821,519,400	20.89	85.73	3	40,901,345	46	289,723,110	25.98	100.56
7ヶ年超～8ヶ年以内	5	34,800,000	29	309,100,000	1.17	180.02	93	715,228,000	0.94	120.15	0	0	0	0	0.00	0.00
8ヶ年超～9ヶ年以内	3	70,500,000	11	209,000,000	0.79	219.01	44	425,189,000	0.56	115.31	0	0	0	0	0.00	0.00
9ヶ年超～10ヶ年以内	45	734,440,000	354	5,856,109,000	22.09	104.87	2,670	25,613,766,267	33.81	92.30	3	12,075,360	42	365,080,211	32.73	103.52
10ヶ年超～15ヶ年以内	1	19,000,000	7	190,509,000	0.72	116.38	70	984,639,720	1.30	96.00	0	0	0	0	0.00	-
15ヶ年超	0	0	3	69,500,000	0.26	95.21	36	824,429,485	1.09	97.40	0	0	0	0	0.00	-
☆☆ 総合計 ☆☆	314	2,972,779,000	2,782	26,505,847,000	100.00	95.96	11,927	75,749,928,420	100.00	89.07	14	100,492,380	176	1,115,261,719	100.00	90.77

平成30年3月

☆☆ 資金使途別 保証利用状況 ☆☆

(単位：円，%)

	保証承諾						保証債務残高				代位弁済(元利)					
	当月		当年度累計				当年度累計				当月		当年度累計			
	件数	金額	件数	金額	金額構成比	金額前年比	件数	金額	金額構成比	金額前年比	件数	金額	件数	金額	金額構成比	金額前年比
運転	275	2,574,434,000	2,438	23,583,756,000	88.98	96.65	10,382	67,208,985,538	88.72	88.66	12	95,114,411	155	1,021,701,385	91.61	91.27
設備	14	87,045,000	126	754,161,000	2.85	66.42	841	3,837,895,137	5.07	89.12	0	0	11	44,558,635	4.00	79.78
運転・設備	25	311,300,000	218	2,167,930,000	8.18	104.00	704	4,703,047,745	6.21	95.21	2	5,377,969	10	49,001,699	4.39	91.95
☆☆ 総合計 ☆☆	314	2,972,779,000	2,782	26,505,847,000	100.00	95.96	11,927	75,749,928,420	100.00	89.07	14	100,492,380	176	1,115,261,719	100.00	90.77