

各種保証利用状況

平成30年4月

[保証の推移](#)

[事業概況](#)

[金融機関別](#)

[代理貸付別](#)

[協会制度群別](#)

[地区別](#)

[業種別](#)

[承諾金額別](#)

[保証期間別](#)

[資金使途別](#)

香川県信用保証協会

保証の推移

(1) 保証状況

(単位：千円，%)

項目	区分	4月中				平成30年度中			
		件数	金額	対前年比		件数	金額	対前年比	
				件数	金額			件数	金額
保証承諾		167	1,330,920	95.43	77.96	167	1,330,920	95.43	77.96
保証債務残高						11,880	75,202,324	90.31	89.05
代位弁済(元利)		15	64,827	150.00	129.47	15	64,827	150.00	129.47

(2) 月別推移表

保証承諾

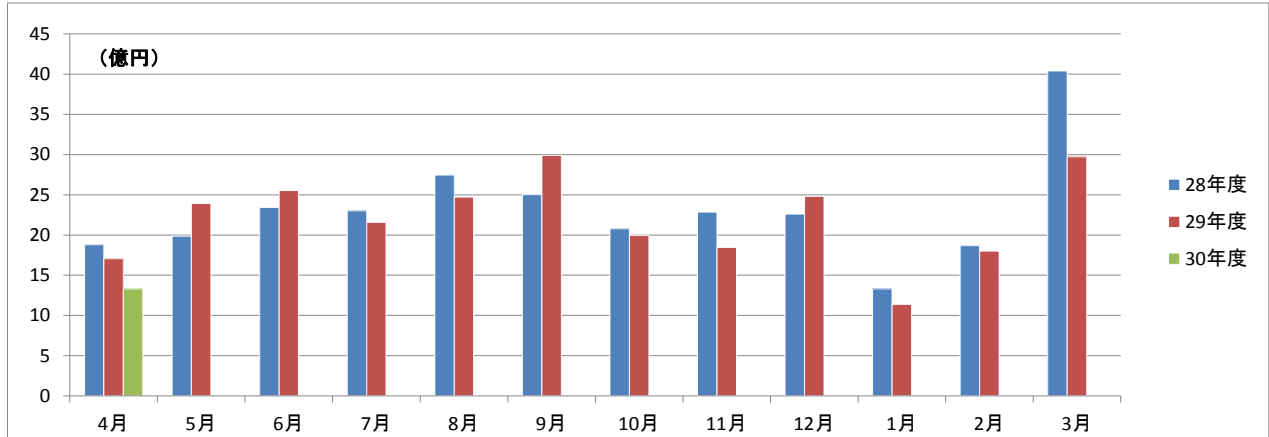

保証債務残高

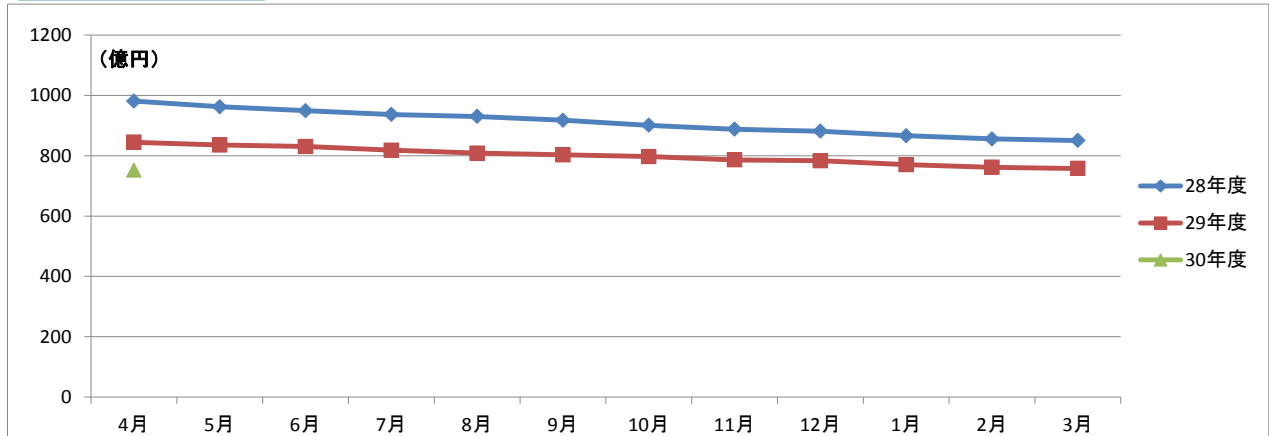

代位弁済

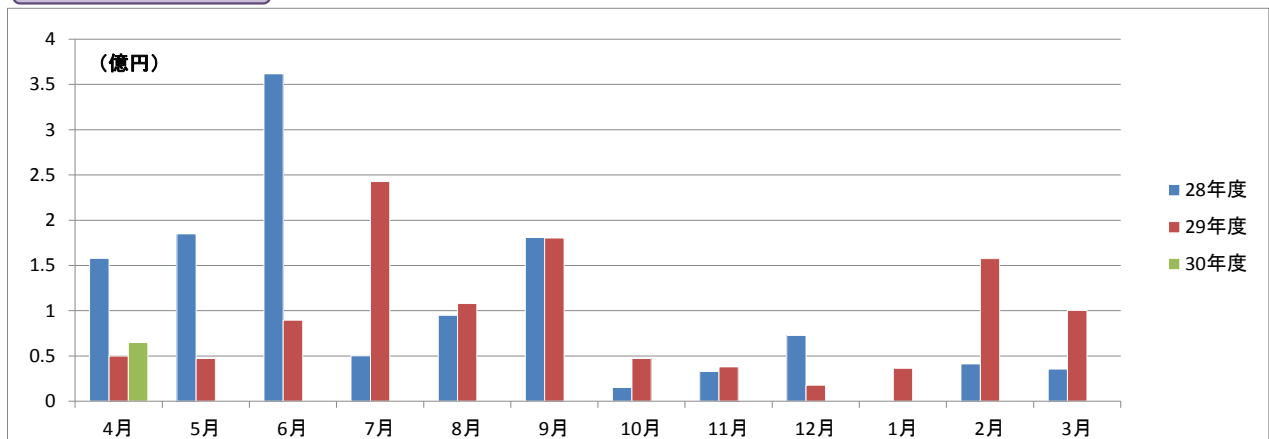

事業概況

平成30年4月30日現在

(単位:円, %)

当 月 中		項 目		当 月 末		
件 数	金 額			件 数	金 額	前年同月比
/	/	保 証 申 込	期 首 繰 越 (A)	9	132,700,000	/
174	1,333,020,000		本 年 度 中 (B)	174	1,333,020,000	76.54
0	0	拒 絶 (C)		0	0	
1	5,000,000	申 込 取 消 (D)		1	5,000,000	
/	8,800,000	査 定 減 額 (E)		/	8,800,000	
/	/	調 査 中 (F)		15	121,000,000	127.37
/	/	保 証 承 諾	期 首 繰 越 (G)	12,066	77,093,502,420	/
167	1,330,920,000		本 年 度 中 (H)	167	1,330,920,000	77.96
2	53,000,000	保 証 後 取 消 (I)		2	53,000,000	883.33
253	2,375,351,114	償 還 (J)		253	2,375,351,114	72.65
15	64,366,836	代 位 弁 済 (元 金) (K)		15	64,366,836	129.19
/	/	貸 付 報 告 未 着 (L)		83	729,380,000	79.71
/	/	保 証 債 務 残 高 (M)		11,880	75,202,324,470	89.05
/	/	代 位 弁 済	期 首 繰 越 (N)	97	326,540,067	/
15	64,366,836		本 年 度 中 元 金	15	64,366,836	129.19
/	459,859		本 年 度 中 利 息	/	459,859	184.90
15	64,826,695		本 年 度 中 計 (O)	15	64,826,695	129.47
0	1,393,455	回 収 (P)		0	1,393,455	336.90
0	0	償 却 (Q)		0	0	
/	/	求 償 権 残 高 (R)		112	389,973,307	116.81

平成30年4月

☆☆ 金融機関別 保証利用状況 ☆☆

(単位：円、%)

	保 証 承 諾						保 証 債 務 残 高				代位弁済 (元利)					
	当 月		当 年 度 累 計				当 年 度 累 計				当 月		当 年 度 累 計			
	件数	金 額	件数	金 額	金額構成比	金額前年比	件数	金 額	金額構成比	金額前年比	件数	金 額	件数	金 額	金額構成比	金額前年比
みずほ銀行	0	0	0	0	0.00	-	14	111,628,800	0.15	33.24	0	0	0	0	0.00	-
三菱UFJ銀行	0	0	0	0	0.00	-	15	228,740,502	0.30	78.96	0	0	0	0	0.00	-
三井住友銀行	1	20,000,000	1	20,000,000	1.50	90.91	8	82,460,000	0.11	45.78	0	0	0	0	0.00	-
りそな銀行	0	0	0	0	0.00	-	2	12,446,000	0.02	55.43	0	0	0	0	0.00	-
中国銀行	17	219,400,000	17	219,400,000	16.48	268.81	1,130	7,626,287,936	10.14	82.76	0	0	0	0	0.00	0.00
阿波銀行	0	0	0	0	0.00	-	36	380,246,000	0.51	84.80	0	0	0	0	0.00	-
百十四銀行	53	332,020,000	53	332,020,000	24.95	74.18	4,354	27,751,177,183	36.90	90.32	1	1,350,734	1	1,350,734	2.08	-
伊予銀行	1	8,000,000	1	8,000,000	0.60	47.62	153	1,213,187,800	1.61	87.56	0	0	0	0	0.00	-
四国銀行	2	5,000,000	2	5,000,000	0.38	23.81	270	1,817,002,996	2.42	84.34	0	0	0	0	0.00	-
徳島銀行	1	25,000,000	1	25,000,000	1.88	100.00	42	568,842,066	0.76	103.84	0	0	0	0	0.00	-
香川銀行	38	269,650,000	38	269,650,000	20.26	55.81	2,561	16,356,037,966	21.75	90.56	6	19,671,834	6	19,671,834	30.35	63.48
愛媛銀行	1	5,000,000	1	5,000,000	0.38	29.41	191	635,694,646	0.85	90.87	0	0	0	0	0.00	-
高知銀行	1	5,000,000	1	5,000,000	0.38	-	30	167,028,000	0.22	86.40	0	0	0	0	0.00	0.00
高松信用金庫	35	307,000,000	35	307,000,000	23.07	75.39	1,713	10,912,844,814	14.51	95.71	5	26,662,462	5	26,662,462	41.13	629.92
観音寺信用金庫	15	131,450,000	15	131,450,000	9.88	84.37	962	5,871,082,261	7.81	89.02	1	966,047	1	966,047	1.49	28.77
商工組合中央金庫	0	0	0	0	0.00	-	64	640,085,800	0.85	67.49	0	0	0	0	0.00	-
香川県信用組合	2	3,400,000	2	3,400,000	0.26	11.30	335	827,531,700	1.10	83.62	2	16,175,618	2	16,175,618	24.95	-
☆☆ 総合計 ☆☆	167	1,330,920,000	167	1,330,920,000	100.00	77.96	11,880	75,202,324,470	100.00	89.32	15	64,826,695	15	64,826,695	100.00	129.47

平成30年4月

☆☆ 代理貸付別 保証利用状況 ☆☆

(単位：円，%)

	保証承諾						保証債務残高				代位弁済(元利)					
	当月		当年度累計				当年度累計				当月		当年度累計			
	件数	金額	件数	金額	金額構成比	金額前年比	件数	金額	金額構成比	金額前年比	件数	金額	件数	金額	金額構成比	金額前年比
直貸	167	1,330,920,000	167	1,330,920,000	100.00	77.96	11,873	75,181,050,870	99.97	89.05	15	64,826,695	15	64,826,695	100.00	129.47
商工組合中央金庫	0	0	0	0	0.00	-	7	21,273,600	0.03	68.61	0	0	0	0	0.00	-
☆☆ 総合計 ☆☆	167	1,330,920,000	167	1,330,920,000	100.00	77.96	11,880	75,202,324,470	100.00	89.05	15	64,826,695	15	64,826,695	100.00	129.47

	保証承諾						保証債務残高				代位弁済(元利)					
	当月		当年度累計				当年度累計				当月		当年度累計			
	件数	金額	件数	金額	金額構成比	金額前年比	件数	金額	金額構成比	金額前年比	件数	金額	件数	金額	金額構成比	金額前年比
普通保証	40	491,510,000	40	491,510,000	36.93	85.27	2,253	21,562,442,260	28.67	97.81	5	29,422,499	5	29,422,499	45.39	-
【普通保証計】	40	491,510,000	40	491,510,000	36.93	85.27	2,253	21,562,442,260	28.67	97.81	5	29,422,499	5	29,422,499	45.39	-
改善サポート	0	0	0	0	0.00	-	59	796,357,300	1.06	89.75	0	0	0	0	0.00	-
経保GL	0	0	0	0	0.00	-	2	59,825,000	0.08	57.79	0	0	0	0	0.00	-
特定社債	0	0	0	0	0.00	-	8	114,240,000	0.15	74.84	0	0	0	0	0.00	-
流動資産担保	1	5,600,000	1	5,600,000	0.42	100.00	14	483,200,000	0.64	108.44	0	0	0	0	0.00	-
経営力強化	0	0	0	0	0.00	0.00	105	1,616,123,000	2.15	133.41	0	0	0	0	0.00	0.00
金融安定化	0	0	0	0	0.00	-	5	48,555,000	0.06	97.17	0	0	0	0	0.00	-
全国緊急	0	0	0	0	0.00	-	388	1,965,905,900	2.61	68.36	2	1,369,858	2	1,369,858	2.11	36.72
条変改善借換	0	0	0	0	0.00	-	2	70,505,000	0.09	235.02	0	0	0	0	0.00	-
カードローン	0	0	0	0	0.00	0.00	31	149,413,573	0.20	95.11	0	0	0	0	0.00	-
手形貸付根	7	67,050,000	7	67,050,000	5.04	128.57	84	806,715,000	1.07	91.85	0	0	0	0	0.00	-
手形割引根	0	0	0	0	0.00	-	2	3,000,000	0.00	100.00	0	0	0	0	0.00	-
当座貸越根	1	20,000,000	1	20,000,000	1.50	100.00	62	1,139,711,478	1.52	72.10	0	0	0	0	0.00	-
長期経営資金	0	0	0	0	0.00	-	6	120,473,000	0.16	78.74	0	0	0	0	0.00	-
グローアップ	2	4,000,000	2	4,000,000	0.30	133.33	41	131,200,000	0.17	167.35	0	0	0	0	0.00	-
経営サポート	0	0	0	0	0.00	-	11	208,778,000	0.28	93.15	0	0	0	0	0.00	-
パワーアップ	6	155,500,000	6	155,500,000	11.68	104.36	203	3,964,447,200	5.27	135.69	0	0	0	0	0.00	-
コラボさぬき	0	0	0	0	0.00	-	25	462,553,000	0.62	91.54	0	0	0	0	0.00	-
ステップアップ	39	160,800,000	39	160,800,000	12.08	120.63	1,237	3,969,020,700	5.28	125.23	0	0	0	0	0.00	0.00
経営安定関連	0	0	0	0	0.00	0.00	222	1,885,257,337	2.51	69.53	1	3,294,650	1	3,294,650	5.08	-
創業関連	1	2,500,000	1	2,500,000	0.19	-	67	185,005,000	0.25	172.72	0	0	0	0	0.00	-
創業等関連	0	0	0	0	0.00	-	6	18,471,000	0.02	74.56	0	0	0	0	0.00	-
小口零細企業	0	0	0	0	0.00	-	2	1,255,000	0.00	83.33	0	0	0	0	0.00	-
地域産業資源	0	0	0	0	0.00	-	1	2,425,000	0.00	93.09	0	0	0	0	0.00	-
せとうち	0	0	0	0	0.00	-	1	36,000,000	0.05	-	0	0	0	0	0.00	-
ニューアシスト	5	51,300,000	5	51,300,000	3.85	-	43	274,822,200	0.37	-	0	0	0	0	0.00	-
【協会制度保証計】	62	466,750,000	62	466,750,000	35.07	96.31	2,627	18,513,258,688	24.62	101.30	3	4,664,508	3	4,664,508	7.20	38.08
県商店活	0	0	0	0	0.00	-	2	7,796,000	0.01	79.16	0	0	0	0	0.00	-
経安長期	40	195,820,000	40	195,820,000	14.71	61.14	2,873	12,124,530,000	16.12	86.09	1	3,743,122	1	3,743,122	5.77	-
経安短期	13	70,840,000	13	70,840,000	5.32	80.92	210	1,342,736,022	1.79	85.01	1	5,006,246	1	5,006,246	7.72	-
経営活性化	0	0	0	0	0.00	0.00	100	322,147,000	0.43	93.03	1	5,502,659	1	5,502,659	8.49	-
県ベンチャー	0	0	0	0	0.00	-	5	32,680,000	0.04	55.57	0	0	0	0	0.00	-
新規創業一般	2	11,000,000	2	11,000,000	0.83	-	146	313,042,800	0.42	91.68	0	0	0	0	0.00	-

平成30年4月

☆☆ 協会制度群別 保証利用状況 ☆☆☆

(単位：円、%)

	保証承諾						保証債務残高				代位弁済(元利)					
	当月		当年度累計				当年度累計				当月		当年度累計			
	件数	金額	件数	金額	金額構成比	金額前年比	件数	金額	金額構成比	金額前年比	件数	金額	件数	金額	金額構成比	金額前年比
県環境保全施設	0	0	0	0	0.00	-	4	11,408,000	0.02	65.33	0	0	0	0	0.00	-
県新事業進出	0	0	0	0	0.00	0.00	7	77,196,000	0.10	113.70	0	0	0	0	0.00	-
経済変動対策	6	79,700,000	6	79,700,000	5.99	37.58	3,203	18,584,567,800	24.71	74.09	4	16,487,661	4	16,487,661	25.43	49.09
県再生支援	2	8,300,000	2	8,300,000	0.62	127.69	145	1,471,252,000	1.96	93.99	0	0	0	0	0.00	-
県小口零細	0	0	0	0	0.00	-	3	6,985,000	0.01	74.91	0	0	0	0	0.00	-
新規創業開業	0	0	0	0	0.00	-	41	103,557,500	0.14	83.43	0	0	0	0	0.00	0.00
緊急経営改善	0	0	0	0	0.00	-	24	55,310,000	0.07	81.17	0	0	0	0	0.00	-
県20年湯水	0	0	0	0	0.00	-	1	4,246,000	0.01	96.96	0	0	0	0	0.00	-
地震対策緊急	0	0	0	0	0.00	-	17	126,281,400	0.17	73.14	0	0	0	0	0.00	-
県小口零細緊急	0	0	0	0	0.00	-	1	1,216,000	0.00	69.72	0	0	0	0	0.00	-
県アスベスト	0	0	0	0	0.00	-	1	6,572,000	0.01	94.30	0	0	0	0	0.00	-
県16年災害	0	0	0	0	0.00	-	5	13,976,000	0.02	96.30	0	0	0	0	0.00	-
県セーフティ	0	0	0	0	0.00	-	20	64,733,000	0.09	67.53	0	0	0	0	0.00	-
県連鎖倒産防止	0	0	0	0	0.00	-	2	14,415,000	0.02	94.74	0	0	0	0	0.00	-
県熊本地震	0	0	0	0	0.00	-	1	25,750,000	0.03	89.57	0	0	0	0	0.00	-
【県制度融資保証計】	63	365,660,000	63	365,660,000	27.47	57.02	6,811	34,710,397,522	46.16	79.43	7	30,739,688	7	30,739,688	47.42	81.27
県・市町小口	2	7,000,000	2	7,000,000	0.53	-	182	332,984,000	0.44	99.89	0	0	0	0	0.00	-
【県・市町協調制度計】	2	7,000,000	2	7,000,000	0.53	-	182	332,984,000	0.44	99.89	0	0	0	0	0.00	-
丸亀市新風融資	0	0	0	0	0.00	0.00	3	8,242,000	0.01	268.12	0	0	0	0	0.00	-
丸亀市団扇工業	0	0	0	0	0.00	-	4	75,000,000	0.10	90.91	0	0	0	0	0.00	-
【市制度融資保証計】	0	0	0	0	0.00	0.00	7	83,242,000	0.11	97.27	0	0	0	0	0.00	-
☆☆ 総合計 ☆☆☆	167	1,330,920,000	167	1,330,920,000	100.00	77.96	11,880	75,202,324,470	100.00	89.06	15	64,826,695	15	64,826,695	100.00	129.47

平成30年4月

☆☆ 地区別 保証利用状況 ☆☆

(単位：円、%)

	保証承諾						保証債務残高				代位弁済(元利)					
	当月		当年度累計				当年度累計				当月		当年度累計			
	件数	金額	件数	金額	金額構成比	金額前年比	件数	金額	金額構成比	金額前年比	件数	金額	件数	金額	金額構成比	金額前年比
高松市	76	678,570,000	76	678,570,000	50.99	93.27	5,253	34,721,503,331	46.17	92.86	2	5,750,658	2	5,750,658	8.87	15.91
丸亀市	17	121,950,000	17	121,950,000	9.16	41.01	1,246	7,657,476,263	10.18	86.69	0	0	0	0	0.00	0.00
坂出市	8	54,500,000	8	54,500,000	4.09	40.43	678	4,306,148,300	5.73	81.50	0	0	0	0	0.00	-
善通寺市	3	14,200,000	3	14,200,000	1.07	101.43	282	1,663,620,300	2.21	84.83	1	803,457	1	803,457	1.24	-
観音寺市	14	92,400,000	14	92,400,000	6.94	81.45	900	5,306,267,400	7.06	84.41	8	28,496,847	8	28,496,847	43.96	-
さぬき市	11	52,700,000	11	52,700,000	3.96	32.69	500	2,824,675,036	3.76	85.22	0	0	0	0	0.00	-
東かがわ市	5	55,600,000	5	55,600,000	4.18	123.01	430	2,748,051,859	3.65	88.07	0	0	0	0	0.00	-
三豊市	8	60,000,000	8	60,000,000	4.51	115.61	786	4,873,922,186	6.48	85.59	0	0	0	0	0.00	-
小豆郡 土庄町	2	7,000,000	2	7,000,000	0.53	25.36	212	1,320,325,600	1.76	88.63	0	0	0	0	0.00	-
小豆郡 小豆島町	4	22,000,000	4	22,000,000	1.65	89.80	296	2,053,173,200	2.73	82.04	4	29,775,733	4	29,775,733	45.93	-
木田郡 三木町	4	24,700,000	4	24,700,000	1.86	184.33	257	1,481,382,000	1.97	95.59	0	0	0	0	0.00	-
香川郡 直島町	0	0	0	0	0.00	-	26	187,494,000	0.25	98.33	0	0	0	0	0.00	-
綾歌郡 宇多津町	3	37,000,000	3	37,000,000	2.78	389.88	213	1,454,326,378	1.93	98.97	0	0	0	0	0.00	0.00
綾歌郡 綾川町	2	9,500,000	2	9,500,000	0.71	316.67	246	1,251,238,417	1.66	82.06	0	0	0	0	0.00	-
仲多度郡 琴平町	3	10,000,000	3	10,000,000	0.75	13.81	161	1,101,241,000	1.46	84.27	0	0	0	0	0.00	0.00
仲多度郡 多度津町	4	45,000,000	4	45,000,000	3.38	535.71	240	1,401,613,400	1.86	91.08	0	0	0	0	0.00	-
仲多度郡 まんのう町	3	45,800,000	3	45,800,000	3.44	1526.67	154	849,865,800	1.13	85.31	0	0	0	0	0.00	-
☆☆ 総合計 ☆☆	167	1,330,920,000	167	1,330,920,000	100.00	77.96	11,880	75,202,324,470	100.00	89.05	15	64,826,695	15	64,826,695	100.00	129.47

平成30年4月

☆☆ 業種別 保証利用状況 ☆☆

(単位：円、%)

	保証承諾						保証債務残高				代位弁済(元利)					
	当月		当年度累計				当年度累計				当月		当年度累計			
	件数	金額	件数	金額	金額構成比	金額前年比	件数	金額	金額構成比	金額前年比	件数	金額	件数	金額	金額構成比	金額前年比
農業	0	0	0	0	0.00	-	6	3,230,000	0.00	66.11	0	0	0	0	0.00	-
林業	0	0	0	0	0.00	-	1	7,800,000	0.01	-	0	0	0	0	0.00	-
【農業、林業計】	0	0	0	0	0.00	-	7	11,030,000	0.01	225.75	0	0	0	0	0.00	-
鉱業・採石業・砂利採取業	0	0	0	0	0.00	-	34	309,993,000	0.41	81.99	0	0	0	0	0.00	-
【鉱業・採石業・砂利採取業計】	0	0	0	0	0.00	-	34	309,993,000	0.41	81.99	0	0	0	0	0.00	-
総合工事業	18	150,200,000	18	150,200,000	11.29	59.06	1,218	9,028,153,996	12.01	90.69	3	8,119,311	3	8,119,311	12.52	-
職別工事業(設備工事業を除く)	23	121,500,000	23	121,500,000	9.13	67.61	1,073	5,259,156,900	6.99	95.30	0	0	0	0	0.00	0.00
設備工事業	7	20,800,000	7	20,800,000	1.56	40.08	670	3,227,936,400	4.29	94.67	0	0	0	0	0.00	0.00
【建設業計】	48	292,500,000	48	292,500,000	21.98	60.20	2,961	17,515,247,296	23.29	92.76	3	8,119,311	3	8,119,311	12.52	45.17
食料品製造業	2	4,000,000	2	4,000,000	0.30	4.78	376	3,459,014,200	4.60	82.29	1	3,294,650	1	3,294,650	5.08	-
飲料・たばこ・飼料製造業	1	10,000,000	1	10,000,000	0.75	-	23	186,450,000	0.25	95.91	0	0	0	0	0.00	-
繊維工業	2	13,500,000	2	13,500,000	1.01	-	124	919,066,859	1.22	82.07	0	0	0	0	0.00	-
木材・木製品製造業(家具を除く)	1	10,550,000	1	10,550,000	0.79	40.34	63	626,895,000	0.83	82.68	0	0	0	0	0.00	-
家具・装備品製造業	4	24,200,000	4	24,200,000	1.82	298.03	118	653,645,500	0.87	89.69	0	0	0	0	0.00	-
パルプ・紙・紙加工品製造業	1	3,000,000	1	3,000,000	0.23	-	27	338,549,000	0.45	83.15	0	0	0	0	0.00	-
印刷・同関連業	3	54,300,000	3	54,300,000	4.08	271.50	158	1,401,928,600	1.86	87.52	0	0	0	0	0.00	-
化学工業	0	0	0	0	0.00	-	16	128,711,000	0.17	107.86	1	10,672,959	1	10,672,959	16.46	-
石油製品・石炭製品製造業	0	0	0	0	0.00	-	0	0	0.00	-	0	0	0	0	0.00	-
プラスチック製品製造業(別掲を除く)	0	0	0	0	0.00	0.00	69	542,535,100	0.72	74.79	0	0	0	0	0.00	-
ゴム製品製造業	0	0	0	0	0.00	-	9	157,613,502	0.21	96.84	0	0	0	0	0.00	-
なめし革・同製品・毛皮製造業	1	5,000,000	1	5,000,000	0.38	-	51	436,236,000	0.58	89.29	0	0	0	0	0.00	-
窯業・土石製品製造業	3	41,400,000	3	41,400,000	3.11	414.00	169	1,434,506,600	1.91	92.64	0	0	0	0	0.00	-
鉄鋼業	0	0	0	0	0.00	-	17	241,808,000	0.32	86.37	0	0	0	0	0.00	-
非鉄金属製造業	1	50,000,000	1	50,000,000	3.76	-	6	25,018,000	0.03	81.37	0	0	0	0	0.00	-
金属製品製造業	3	45,800,000	3	45,800,000	3.44	538.82	248	1,981,941,291	2.64	85.42	0	0	0	0	0.00	-
はん用機械器具製造業	1	4,000,000	1	4,000,000	0.30	-	45	292,756,000	0.39	92.00	0	0	0	0	0.00	-
生産用機械器具製造業	0	0	0	0	0.00	0.00	147	934,270,600	1.24	82.29	0	0	0	0	0.00	-
業務用機械器具製造業	1	20,000,000	1	20,000,000	1.50	-	12	76,753,000	0.10	89.61	0	0	0	0	0.00	-
電子部品・デバイス・電子回路製造業	0	0	0	0	0.00	-	12	131,598,000	0.17	80.58	0	0	0	0	0.00	-
電気機械器具製造業	0	0	0	0	0.00	0.00	76	584,919,400	0.78	81.88	0	0	0	0	0.00	-
情報通信機械器具製造業	0	0	0	0	0.00	-	1	5,488,000	0.01	70.87	0	0	0	0	0.00	-
輸送用機械器具製造業	0	0	0	0	0.00	-	34	217,513,800	0.29	80.64	0	0	0	0	0.00	-
その他の製造業	0	0	0	0	0.00	0.00	91	601,699,000	0.80	91.89	0	0	0	0	0.00	-
【製造業計】	24	285,750,000	24	285,750,000	21.47	113.81	1,892	15,378,916,452	20.45	85.26	2	13,967,609	2	13,967,609	21.55	-

平成30年4月

☆☆ 業種別 保証利用状況 ☆☆

(単位：円、%)

	保証承諾						保証債務残高				代位弁済(元利)					
	当月		当年度累計				当年度累計				当月		当年度累計			
	件数	金額	件数	金額	金額構成比	金額前年比	件数	金額	金額構成比	金額前年比	件数	金額	件数	金額	金額構成比	金額前年比
電気業	0	0	0	0	0.00	-	16	78,145,800	0.10	91.14	0	0	0	0	0.00	-
【電気・ガス・熱供給・水道業計】	0	0	0	0	0.00	-	16	78,145,800	0.10	91.14	0	0	0	0	0.00	-
通信業	0	0	0	0	0.00	-	7	18,048,000	0.02	60.06	0	0	0	0	0.00	-
放送業	0	0	0	0	0.00	-	0	0	0.00	-	0	0	0	0	0.00	-
情報サービス業	0	0	0	0	0.00	-	61	396,480,000	0.53	90.85	0	0	0	0	0.00	-
インターネット附随サービス業	0	0	0	0	0.00	-	13	29,244,800	0.04	100.81	0	0	0	0	0.00	-
映像・音声・文字情報制作業	0	0	0	0	0.00	-	40	216,063,800	0.29	97.40	0	0	0	0	0.00	-
【情報通信業計】	0	0	0	0	0.00	-	121	659,836,600	0.88	91.99	0	0	0	0	0.00	-
鉄道業	0	0	0	0	0.00	-	1	13,545,000	0.02	70.12	0	0	0	0	0.00	-
道路旅客運送業	0	0	0	0	0.00	0.00	111	757,962,200	1.01	89.47	0	0	0	0	0.00	-
道路貨物運送業	4	59,370,000	4	59,370,000	4.46	160.03	440	4,145,651,700	5.51	91.24	0	0	0	0	0.00	-
水運業	2	32,000,000	2	32,000,000	2.40	49.23	61	682,148,600	0.91	107.69	0	0	0	0	0.00	-
倉庫業	0	0	0	0	0.00	-	6	63,467,000	0.08	93.26	0	0	0	0	0.00	-
運輸に附帯するサービス業	0	0	0	0	0.00	-	15	245,669,000	0.33	74.44	0	0	0	0	0.00	-
【運輸業、郵便業計】	6	91,370,000	6	91,370,000	6.87	87.77	634	5,908,443,500	7.86	91.72	0	0	0	0	0.00	-
各種商品卸売業	0	0	0	0	0.00	-	12	63,298,000	0.08	92.40	0	0	0	0	0.00	-
繊維・衣服等卸売業	1	2,800,000	1	2,800,000	0.21	4.83	118	1,125,860,300	1.50	85.57	0	0	0	0	0.00	-
飲食品卸売業	2	41,000,000	2	41,000,000	3.08	61.47	333	2,470,134,500	3.28	90.09	6	20,781,347	6	20,781,347	32.06	-
建築材料、鉱物・金属材料等卸売業	2	9,260,000	2	9,260,000	0.70	22.30	283	2,378,562,336	3.16	84.55	0	0	0	0	0.00	-
機械器具卸売業	2	40,000,000	2	40,000,000	3.01	177.78	316	1,890,773,000	2.51	86.32	0	0	0	0	0.00	-
その他の卸売業	8	152,100,000	8	152,100,000	11.43	804.76	334	2,056,825,500	2.74	91.30	0	0	0	0	0.00	-
各種商品小売業	0	0	0	0	0.00	-	28	153,998,000	0.20	78.00	0	0	0	0	0.00	-
織物・衣服・身の回り品小売業	7	32,550,000	7	32,550,000	2.45	54.25	284	1,670,959,700	2.22	92.07	0	0	0	0	0.00	-
飲食品小売業	7	69,400,000	7	69,400,000	5.21	159.54	344	1,496,490,700	1.99	86.55	2	15,808,124	2	15,808,124	24.39	-
機械器具小売業	9	48,540,000	9	48,540,000	3.65	23.48	442	2,615,129,500	3.48	99.51	0	0	0	0	0.00	-
その他の小売業	10	61,300,000	10	61,300,000	4.61	86.58	589	3,499,220,951	4.65	83.74	1	803,457	1	803,457	1.24	4.00
【卸売業・小売業計】	48	456,950,000	48	456,950,000	34.33	77.63	3,083	19,421,252,487	25.83	88.56	9	37,392,928	9	37,392,928	57.68	186.38
貸金業、クレジットカード業等非預金信用機関	0	0	0	0	0.00	-	0	0	0.00	-	0	0	0	0	0.00	-
保険業(保険媒介代理業、保険サービス業を含む)	0	0	0	0	0.00	0.00	18	69,032,000	0.09	80.31	0	0	0	0	0.00	-
【金融業・保険業計】	0	0	0	0	0.00	0.00	18	69,032,000	0.09	80.31	0	0	0	0	0.00	-
不動産取引業	1	10,000,000	1	10,000,000	0.75	117.79	99	828,750,500	1.10	91.29	0	0	0	0	0.00	-
不動産賃貸業・管理業	4	29,250,000	4	29,250,000	2.20	573.53	189	1,204,798,046	1.60	92.11	0	0	0	0	0.00	-
物品賃貸業	2	11,000,000	2	11,000,000	0.83	81.48	70	349,919,478	0.47	84.39	0	0	0	0	0.00	-
【不動産業・物品賃貸業計】	7	50,250,000	7	50,250,000	3.78	185.49	358	2,383,468,024	3.17	90.61	0	0	0	0	0.00	-

平成30年4月

☆☆ 業種別 保証利用状況 ☆☆

(単位：円、%)

	保証承諾						保証債務残高				代位弁済(元利)					
	当月		当年度累計				当年度累計				当月		当年度累計			
	件数	金額	件数	金額	金額構成比	金額前年比	件数	金額	金額構成比	金額前年比	件数	金額	件数	金額	金額構成比	金額前年比
学術・開発研究機関	0	0	0	0	0.00	-	0	0	0.00	-	0	0	0	0	0.00	-
専門サービス業(他に分類されないもの)	3	10,500,000	3	10,500,000	0.79	70.00	222	442,884,215	0.59	88.16	0	0	0	0	0.00	-
広告業	1	1,400,000	1	1,400,000	0.11	1.58	66	328,673,200	0.44	79.80	1	5,346,847	1	5,346,847	8.25	-
技術サービス業(他に分類されないもの)	2	5,900,000	2	5,900,000	0.44	78.67	142	649,228,400	0.86	94.05	0	0	0	0	0.00	-
【学術研究、専門・技術サービス計】	6	17,800,000	6	17,800,000	1.34	16.04	430	1,420,785,815	1.89	88.55	1	5,346,847	1	5,346,847	8.25	-
宿泊業	0	0	0	0	0.00	-	75	789,722,000	1.05	100.52	0	0	0	0	0.00	-
飲食店	9	29,600,000	9	29,600,000	2.22	55.43	738	2,919,538,900	3.88	93.97	0	0	0	0	0.00	0.00
持ち帰り・配達飲食サービス業	1	30,000,000	1	30,000,000	2.25	329.67	66	492,755,100	0.66	90.34	0	0	0	0	0.00	-
【宿泊業、飲食サービス業計】	10	59,600,000	10	59,600,000	4.48	95.36	879	4,202,016,000	5.59	94.68	0	0	0	0	0.00	0.00
洗濯・理容・美容・浴場業	2	3,500,000	2	3,500,000	0.26	70.00	224	703,131,187	0.93	84.64	0	0	0	0	0.00	-
その他の生活関連サービス業	1	3,000,000	1	3,000,000	0.23	17.14	107	767,786,995	1.02	77.73	0	0	0	0	0.00	-
娯楽業	1	12,000,000	1	12,000,000	0.90	600.00	46	279,299,000	0.37	72.04	0	0	0	0	0.00	-
【生活関連サービス業、娯楽業計】	4	18,500,000	4	18,500,000	1.39	75.51	377	1,750,217,182	2.33	79.33	0	0	0	0	0.00	-
学校教育	0	0	0	0	0.00	-	8	19,814,000	0.03	70.65	0	0	0	0	0.00	-
その他の教育、学習支援業	2	8,000,000	2	8,000,000	0.60	-	85	409,911,600	0.55	74.35	0	0	0	0	0.00	-
【教育、学習支援業計】	2	8,000,000	2	8,000,000	0.60	-	93	429,725,600	0.57	74.18	0	0	0	0	0.00	-
医療業	1	700,000	1	700,000	0.05	100.00	271	1,539,874,000	2.05	84.44	0	0	0	0	0.00	-
社会保険・社会福祉・介護事業	3	16,000,000	3	16,000,000	1.20	205.13	138	1,258,977,000	1.67	98.46	0	0	0	0	0.00	-
【医療、福祉計】	4	16,700,000	4	16,700,000	1.25	196.47	409	2,798,851,000	3.72	90.22	0	0	0	0	0.00	-
廃棄物処理業	1	4,000,000	1	4,000,000	0.30	26.67	98	779,452,400	1.04	85.35	0	0	0	0	0.00	-
自動車整備業	2	10,000,000	2	10,000,000	0.75	55.56	196	756,467,700	1.01	81.91	0	0	0	0	0.00	-
機械等修理業(別掲を除く)	1	3,000,000	1	3,000,000	0.23	100.00	45	104,067,000	0.14	74.17	0	0	0	0	0.00	-
職業紹介・労働者派遣業	0	0	0	0	0.00	-	35	299,802,000	0.40	83.01	0	0	0	0	0.00	-
その他の事業サービス業	4	16,500,000	4	16,500,000	1.24	235.71	194	925,574,614	1.23	93.70	0	0	0	0	0.00	-
その他のサービス業	0	0	0	0	0.00	-	0	0	0.00	-	0	0	0	0	0.00	-
【サービス業(他に分類されない)計】	8	33,500,000	8	33,500,000	2.52	77.91	568	2,865,363,714	3.81	86.15	0	0	0	0	0.00	-
分類不能の産業	0	0	0	0	0.00	-	0	0	0.00	-	0	0	0	0	0.00	-
【分類不能の産業計】	0	0	0	0	0.00	-	0	0	0.00	-	0	0	0	0	0.00	-
☆☆ 総合計 ☆☆	167	1,330,920,000	167	1,330,920,000	100.00	77.96	11,880	75,202,324,470	100.00	89.05	15	64,826,695	15	64,826,695	100.00	129.47

平成30年4月

☆☆ 承諾金額別 保証利用状況 ☆☆

(単位：円、%)

	保証承諾						保証債務残高				代位弁済(元利)					
	当月		当年度累計				当年度累計				当月		当年度累計			
	件数	金額	件数	金額	金額構成比	金額前年比	件数	金額	金額構成比	金額前年比	件数	金額	件数	金額	金額構成比	金額前年比
0万円超～30万円	0	0	0	0	0.00	0.00	16	2,404,000	0.00	79.79	0	0	0	0	0.00	-
30万円超～50万円	1	500,000	1	500,000	0.04	100.00	73	19,862,700	0.03	75.81	0	0	0	0	0.00	-
50万円超～100万円	8	7,700,000	8	7,700,000	0.58	81.05	686	377,559,600	0.50	89.51	0	0	0	0	0.00	0.00
100万円超～150万円	7	9,970,000	7	9,970,000	0.75	96.80	337	271,749,800	0.36	98.26	1	803,457	1	803,457	1.24	-
150万円超～200万円	16	31,250,000	16	31,250,000	2.35	144.61	759	867,599,900	1.15	94.13	1	1,350,734	1	1,350,734	2.08	-
200万円超～250万円	5	11,940,000	5	11,940,000	0.90	120.61	247	328,807,900	0.44	96.43	1	966,047	1	966,047	1.49	-
250万円超～300万円	22	65,500,000	22	65,500,000	4.92	105.82	1,305	2,246,589,241	2.99	96.39	2	1,132,386	2	1,132,386	1.75	16.44
300万円超～400万円	22	82,160,000	22	82,160,000	6.17	133.77	734	1,573,785,700	2.09	96.02	1	3,294,650	1	3,294,650	5.08	-
400万円超～500万円	17	84,300,000	17	84,300,000	6.33	60.65	1,366	3,991,823,027	5.31	91.65	2	7,451,582	2	7,451,582	11.49	162.88
500万円超～600万円	11	64,250,000	11	64,250,000	4.83	186.23	476	1,612,290,000	2.14	88.89	0	0	0	0	0.00	0.00
600万円超～700万円	5	34,300,000	5	34,300,000	2.58	71.31	430	1,698,516,722	2.26	88.88	2	10,849,506	2	10,849,506	16.74	-
700万円超～800万円	3	23,500,000	3	23,500,000	1.77	74.60	431	1,927,829,100	2.56	90.89	0	0	0	0	0.00	-
800万円超～900万円	2	17,400,000	2	17,400,000	1.31	49.71	266	1,313,865,500	1.75	86.45	0	0	0	0	0.00	-
900万円超～100万円	13	130,000,000	13	130,000,000	9.77	87.60	1,264	7,521,069,876	10.00	89.38	2	9,013,286	2	9,013,286	13.90	-
100万円超～150万円	11	135,650,000	11	135,650,000	10.19	89.33	998	7,615,288,815	10.13	87.91	3	29,965,047	3	29,965,047	46.22	-
150万円超～200万円	8	154,000,000	8	154,000,000	11.57	130.51	876	9,624,559,825	12.80	87.64	0	0	0	0	0.00	0.00
200万円超～250万円	7	160,200,000	7	160,200,000	12.04	166.88	383	5,278,956,837	7.02	86.93	0	0	0	0	0.00	0.00
250万円超～300万円	4	116,000,000	4	116,000,000	8.72	81.98	452	7,473,908,900	9.94	88.37	0	0	0	0	0.00	-
300万円超～350万円	2	63,000,000	2	63,000,000	4.73	62.07	186	3,748,764,000	4.98	81.88	0	0	0	0	0.00	-
350万円超～500万円	2	87,800,000	2	87,800,000	6.60	24.97	449	11,908,285,013	15.83	89.79	0	0	0	0	0.00	-
500万円超～600万円	1	51,500,000	1	51,500,000	3.87	93.64	83	3,253,702,578	4.33	97.84	0	0	0	0	0.00	-
600万円超～700万円	0	0	0	0	0.00	-	24	913,625,000	1.21	92.14	0	0	0	0	0.00	-
700万円超～800万円	0	0	0	0	0.00	0.00	31	1,261,791,000	1.68	80.99	0	0	0	0	0.00	-
800万円超～1.0億円	0	0	0	0	0.00	-	6	271,030,436	0.36	79.00	0	0	0	0	0.00	-
1.0億円超～1.2億円	0	0	0	0	0.00	-	0	0	0.00	-	0	0	0	0	0.00	-
1.2億円超～1.5億円	0	0	0	0	0.00	-	2	98,659,000	0.13	81.04	0	0	0	0	0.00	-
1.5億円超～2.0億円	0	0	0	0	0.00	-	0	0	0.00	-	0	0	0	0	0.00	-
2.0億円超	0	0	0	0	0.00	-	0	0	0.00	-	0	0	0	0	0.00	-
☆☆ 総合計 ☆☆	167	1,330,920,000	167	1,330,920,000	100.00	77.96	11,880	75,202,324,470	100.00	89.05	15	64,826,695	15	64,826,695	100.00	129.47

平成30年4月

☆☆ 保証期間別 保証利用状況 ☆☆

(単位：円，%)

	保 証 承 諾						保 証 債 務 残 高				代位弁済 (元利)					
	当 月		当 年 度 累 計				当 年 度 累 計				当 月		当 年 度 累 計			
	件数	金 額	件数	金 額	金額構成比	金額前年比	件数	金 額	金額構成比	金額前年比	件数	金 額	件数	金 額	金額構成比	金額前年比
3ヶ月以内	1	25,000,000	1	25,000,000	1.88	500.00	12	149,156,000	0.20	89.44	0	0	0	0	0.00	-
3ヶ月超～6ヶ月以内	1	7,000,000	1	7,000,000	0.53	100.00	39	372,872,000	0.50	82.93	0	0	0	0	0.00	-
6ヶ月超～1ヶ年以内	26	251,750,000	26	251,750,000	18.92	143.21	485	5,301,297,554	7.05	90.45	1	5,006,246	1	5,006,246	7.72	-
1ヶ年超～2ヶ年以内	6	37,200,000	6	37,200,000	2.80	68.01	171	1,442,962,351	1.92	67.15	0	0	0	0	0.00	0.00
2ヶ年超～3ヶ年以内	5	31,650,000	5	31,650,000	2.38	119.43	397	800,812,600	1.06	92.04	0	0	0	0	0.00	-
3ヶ年超～4ヶ年以内	2	3,400,000	2	3,400,000	0.26	20.00	176	341,398,600	0.45	69.24	0	0	0	0	0.00	-
4ヶ年超～5ヶ年以内	73	400,370,000	73	400,370,000	30.08	60.74	4,905	21,193,018,100	28.18	87.50	4	15,369,619	4	15,369,619	23.71	228.46
5ヶ年超～6ヶ年以内	6	50,950,000	6	50,950,000	3.83	679.33	354	1,595,359,502	2.12	104.58	0	0	0	0	0.00	0.00
6ヶ年超～7ヶ年以内	26	239,500,000	26	239,500,000	18.00	99.38	2,437	15,676,132,900	20.85	85.66	5	18,312,015	5	18,312,015	28.25	234.73
7ヶ年超～8ヶ年以内	0	0	0	0	0.00	0.00	93	704,289,000	0.94	113.34	1	10,672,959	1	10,672,959	16.46	-
8ヶ年超～9ヶ年以内	0	0	0	0	0.00	0.00	44	460,642,000	0.61	127.01	0	0	0	0	0.00	-
9ヶ年超～10ヶ年以内	21	284,100,000	21	284,100,000	21.35	56.02	2,663	25,368,219,825	33.73	92.00	4	15,465,856	4	15,465,856	23.86	47.23
10ヶ年超～15ヶ年以内	0	0	0	0	0.00	-	68	976,904,684	1.30	96.28	0	0	0	0	0.00	-
15ヶ年超	0	0	0	0	0.00	-	36	819,259,354	1.09	97.40	0	0	0	0	0.00	-
☆☆ 総合計 ☆☆	167	1,330,920,000	167	1,330,920,000	100.00	77.96	11,880	75,202,324,470	100.00	89.05	15	64,826,695	15	64,826,695	100.00	129.47

平成30年4月

☆☆ 資金使途別 保証利用状況 ☆☆

(単位：円，%)

	保証承諾						保証債務残高				代位弁済(元利)					
	当月		当年度累計				当年度累計				当月		当年度累計			
	件数	金額	件数	金額	金額構成比	金額前年比	件数	金額	金額構成比	金額前年比	件数	金額	件数	金額	金額構成比	金額前年比
運転	151	1,253,950,000	151	1,253,950,000	94.22	81.30	10,352	66,764,544,203	88.78	88.86	12	45,275,449	12	45,275,449	69.84	111.31
設備	9	33,870,000	9	33,870,000	2.54	60.70	826	3,777,108,987	5.02	87.66	1	5,502,659	1	5,502,659	8.49	-
運転・設備	7	43,100,000	7	43,100,000	3.24	39.47	702	4,660,671,280	6.20	93.11	2	14,048,587	2	14,048,587	21.67	149.55
☆☆ 総合計 ☆☆	167	1,330,920,000	167	1,330,920,000	100.00	77.96	11,880	75,202,324,470	100.00	89.05	15	64,826,695	15	64,826,695	100.00	129.47