

# 各種保証利用状況

平成30年5月

[保証の推移](#)

[事業概況](#)

[金融機関別](#)

[代理貸付別](#)

[協会制度群別](#)

[地区別](#)

[業種別](#)

[承諾金額別](#)

[保証期間別](#)

[資金使途別](#)

香川県信用保証協会

## 保証の推移

### (1) 保証状況

(単位：千円，%)

項目	区分	5月中				平成30年度中			
		件数	金額	対前年比		件数	金額	対前年比	
				件数	金額			件数	金額
保証承諾		203	1,798,776	94.42	75.15	370	3,129,696	94.87	76.32
保証債務残高						11,828	74,233,069	90.68	88.87
代位弁済(元利)		15	216,702	136.36	459.09	30	281,529	142.86	289.42

### (2) 月別推移表

#### 保証承諾

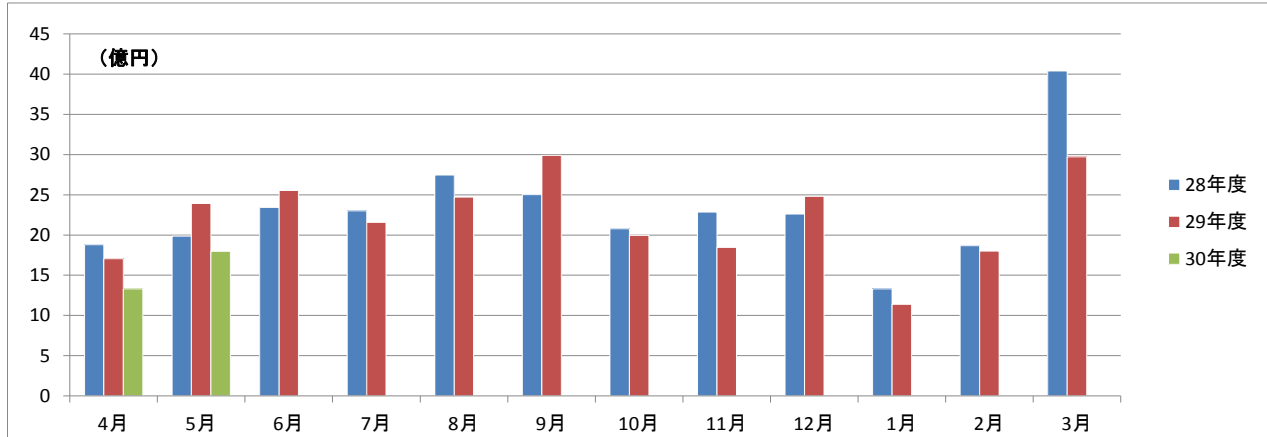

#### 保証債務残高

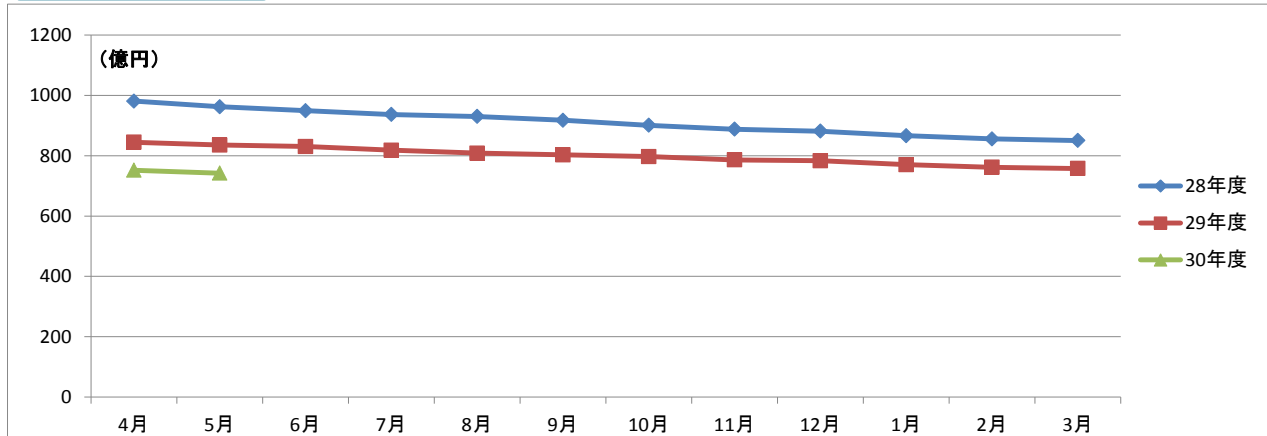

#### 代位弁済

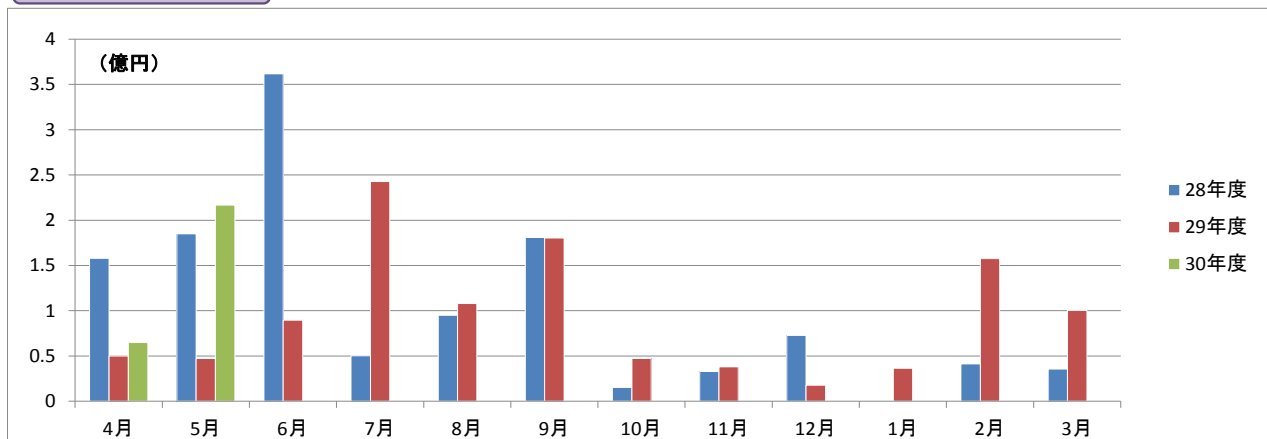

# 事業概況

平成30年5月31日現在

(単位:円, %)

当 月 中		項 目		当 月 末		
件 数	金 額			件 数	金 額	前年同月比
/	/	保 証 申 込	期 首 繰 越 (A)	9	132,700,000	/
218	1,944,356,000		本 年 度 中 (B)	392	3,277,376,000	77.67
0	0	拒 絶 (C)		0	0	
1	2,480,000	申 込 取 消 (D)		2	7,480,000	49.87
/	0	査 定 減 額 (E)		/	8,800,000	
/	/	調 査 中 (F)		29	264,100,000	160.45
/	/	保 証 承 諾	期 首 繰 越 (G)	12,066	77,093,502,420	/
203	1,798,776,000		本 年 度 中 (H)	370	3,129,696,000	76.32
0	0	保 証 後 取 消 (I)		2	53,000,000	84.13
232	2,406,293,326	償 還 (J)		485	4,781,644,440	77.55
15	215,272,033	代 位 弁 済 (元 金) (K)		30	279,638,869	289.05
/	/	貸 付 報 告 未 着 (L)		91	875,846,000	71.08
/	/	保 証 債 務 残 高 (M)		11,828	74,233,069,111	88.87
/	/	代 位 弁 済	期 首 繰 越 (N)	97	326,540,067	/
15	215,272,033		本 年 度 中 元 金	30	279,638,869	289.05
/	1,430,452		本 年 度 中 利 息	/	1,890,311	357.39
15	216,702,485		本 年 度 中 計 (O)	30	281,529,180	289.42
1	971,709	回 収 (P)		1	2,365,164	127.98
0	0	償 却 (Q)		0	0	
/	/	求 償 権 残 高 (R)		126	605,704,083	159.55

平成30年5月

☆☆ 金融機関別 保証利用状況 ☆☆

(単位：円、%)

	保 証 承 諾						保 証 債 務 残 高				代 位 弁 済 ( 元 利 )					
	当 月		当 年 度 累 計				当 年 度 累 計				当 月		当 年 度 累 計			
	件数	金 額	件数	金 額	金額構成比	金額前年比	件数	金 額	金額構成比	金額前年比	件数	金 額	件数	金 額	金額構成比	金額前年比
みずほ銀行	0	0	0	0	0.00	-	14	107,469,600	0.14	33.95	0	0	0	0	0.00	-
三菱UFJ銀行	0	0	0	0	0.00	-	15	224,518,502	0.30	78.79	0	0	0	0	0.00	-
三井住友銀行	0	0	1	20,000,000	0.64	90.91	8	80,801,000	0.11	45.02	0	0	0	0	0.00	-
りそな銀行	0	0	0	0	0.00	-	2	11,612,000	0.02	53.71	0	0	0	0	0.00	-
中国銀行	11	118,400,000	28	337,800,000	10.79	97.85	1,118	7,503,420,936	10.11	82.57	1	34,952,685	1	34,952,685	12.42	552.32
阿波銀行	0	0	0	0	0.00	0.00	36	378,156,000	0.51	84.93	0	0	0	0	0.00	-
百十四銀行	75	809,646,000	128	1,141,666,000	36.48	88.23	4,333	27,302,252,921	36.78	90.06	2	16,820,123	3	18,170,857	6.45	90.19
伊予銀行	1	5,000,000	2	13,000,000	0.42	21.04	151	1,190,833,800	1.60	87.06	2	9,356,865	2	9,356,865	3.32	-
四国銀行	4	11,200,000	6	16,200,000	0.52	52.77	265	1,674,019,496	2.26	78.92	4	115,039,938	4	115,039,938	40.86	-
徳島銀行	1	1,000,000	2	26,000,000	0.83	104.00	43	586,562,519	0.79	108.33	0	0	0	0	0.00	-
香川銀行	44	384,080,000	82	653,730,000	20.89	65.32	2,544	16,193,744,281	21.81	90.61	2	23,526,536	8	43,198,370	15.34	104.57
愛媛銀行	2	13,000,000	3	18,000,000	0.58	56.25	184	608,824,346	0.82	87.90	4	17,006,338	4	17,006,338	6.04	1972.19
高知銀行	1	4,000,000	2	9,000,000	0.29	360.00	32	171,943,500	0.23	90.35	0	0	0	0	0.00	0.00
高松信用金庫	38	262,000,000	73	569,000,000	18.18	66.98	1,727	10,909,800,960	14.70	95.69	0	0	5	26,662,462	9.47	132.62
観音寺信用金庫	21	174,200,000	36	305,650,000	9.77	89.37	955	5,847,804,750	7.88	89.50	0	0	1	966,047	0.34	28.77
商工組合中央金庫	0	0	0	0	0.00	-	64	622,723,800	0.84	67.43	0	0	0	0	0.00	-
香川県信用組合	5	16,250,000	7	19,650,000	0.63	28.82	337	818,580,700	1.10	83.04	0	0	2	16,175,618	5.75	-
☆☆ 総合計 ☆☆	203	1,798,776,000	370	3,129,696,000	100.00	76.32	11,828	74,233,069,111	100.00	88.87	15	216,702,485	30	281,529,180	100.00	289.42

平成30年5月

☆☆ 代理貸付別 保証利用状況 ☆☆

(単位：円，%)

	保証承諾						保証債務残高				代位弁済(元利)					
	当月		当年度累計				当年度累計				当月		当年度累計			
	件数	金額	件数	金額	金額構成比	金額前年比	件数	金額	金額構成比	金額前年比	件数	金額	件数	金額	金額構成比	金額前年比
直貸	203	1,798,776,000	370	3,129,696,000	100.00	76.32	11,821	74,212,996,311	99.97	88.88	15	216,702,485	30	281,529,180	100.00	289.42
商工組合中央金庫	0	0	0	0	0.00	-	7	20,072,800	0.03	67.64	0	0	0	0	0.00	-
☆☆ 総合計 ☆☆	203	1,798,776,000	370	3,129,696,000	100.00	76.32	11,828	74,233,069,111	100.00	88.87	15	216,702,485	30	281,529,180	100.00	289.42

	保証承諾						保証債務残高				代位弁済(元利)					
	当月		当年度累計				当年度累計				当月		当年度累計			
	件数	金額	件数	金額	金額構成比	金額前年比	件数	金額	金額構成比	金額前年比	件数	金額	件数	金額	金額構成比	金額前年比
普通保証	43	439,446,000	83	930,956,000	29.75	68.71	2,261	21,484,158,260	28.94	97.70	2	9,356,865	7	38,779,364	13.77	-
【普通保証計】	43	439,446,000	83	930,956,000	29.75	68.71	2,261	21,484,158,260	28.94	97.70	2	9,356,865	7	38,779,364	13.77	-
改善サポート	0	0	0	0	0.00	0.00	57	736,489,300	0.99	83.09	1	50,546,095	1	50,546,095	17.95	-
経保GL	0	0	0	0	0.00	-	2	57,225,000	0.08	57.33	0	0	0	0	0.00	-
特定社債	0	0	0	0	0.00	-	8	110,880,000	0.15	74.28	0	0	0	0	0.00	-
流動資産担保	0	0	1	5,600,000	0.18	10.45	14	483,200,000	0.65	108.44	0	0	0	0	0.00	-
経営力強化	3	68,000,000	3	68,000,000	2.17	65.64	105	1,548,951,000	2.09	125.71	0	0	0	0	0.00	0.00
金融安定化	0	0	0	0	0.00	-	5	48,438,000	0.07	97.18	0	0	0	0	0.00	-
全国緊急	0	0	0	0	0.00	-	382	1,900,928,300	2.56	67.43	1	15,836,718	3	17,206,576	6.11	461.29
条変改善借換	1	32,900,000	1	32,900,000	1.05	-	3	102,988,000	0.14	345.22	0	0	0	0	0.00	-
カードローン	2	12,000,000	2	12,000,000	0.38	60.00	31	148,263,573	0.20	94.48	0	0	0	0	0.00	-
手形貸付根	8	69,000,000	15	136,050,000	4.35	96.05	83	798,938,000	1.08	91.08	0	0	0	0	0.00	-
手形割引根	0	0	0	0	0.00	-	2	3,000,000	0.00	100.00	0	0	0	0	0.00	-
当座貸越根	0	0	1	20,000,000	0.64	40.00	62	1,135,408,478	1.53	74.39	0	0	0	0	0.00	-
長期経営資金	0	0	0	0	0.00	-	6	119,048,000	0.16	78.67	0	0	0	0	0.00	-
グローアップ	1	2,000,000	3	6,000,000	0.19	120.00	42	132,200,000	0.18	158.51	0	0	0	0	0.00	-
経営サポート	0	0	0	0	0.00	-	11	206,355,000	0.28	92.63	0	0	0	0	0.00	-
パワーアップ	10	250,000,000	16	405,500,000	12.96	121.04	211	4,062,556,600	5.47	134.51	0	0	0	0	0.00	-
コラボさぬき	3	45,000,000	3	45,000,000	1.44	450.00	26	463,795,000	0.62	93.35	0	0	0	0	0.00	-
ステップアップ	48	210,450,000	87	371,250,000	11.86	100.18	1,261	4,013,362,600	5.41	125.55	0	0	0	0	0.00	0.00
経営安定関連	0	0	0	0	0.00	0.00	214	1,782,446,200	2.40	67.31	2	39,186,905	3	42,481,555	15.09	-
創業関連	0	0	1	2,500,000	0.08	14.29	67	184,049,800	0.25	165.26	0	0	0	0	0.00	-
創業等関連	0	0	0	0	0.00	-	6	18,082,000	0.02	74.83	0	0	0	0	0.00	-
小口零細企業	0	0	0	0	0.00	-	2	1,234,000	0.00	83.38	0	0	0	0	0.00	-
地域産業資源	0	0	0	0	0.00	-	1	2,410,000	0.00	93.59	0	0	0	0	0.00	-
せとうち	0	0	0	0	0.00	-	1	35,500,000	0.05	-	0	0	0	0	0.00	-
ニューアシスト	7	46,400,000	12	97,700,000	3.12	-	49	306,230,100	0.41	-	0	0	0	0	0.00	-
【協会制度保証計】	83	735,750,000	145	1,202,500,000	38.42	100.74	2,651	18,401,978,951	24.79	100.92	4	105,569,718	7	110,234,226	39.16	517.28
県商店活	0	0	0	0	0.00	-	2	7,705,000	0.01	79.30	0	0	0	0	0.00	-
経安長期	39	343,700,000	79	539,520,000	17.24	75.90	2,847	11,907,493,000	16.04	86.21	4	13,480,625	5	17,223,747	6.12	2761.42
経安短期	19	123,480,000	32	194,320,000	6.21	84.13	203	1,305,328,000	1.76	83.38	0	0	1	5,006,246	1.78	49.79
経営活性化	0	0	0	0	0.00	0.00	98	316,139,000	0.43	94.75	0	0	1	5,502,659	1.95	159.77
県ベンチャー	0	0	0	0	0.00	0.00	5	32,447,000	0.04	55.62	0	0	0	0	0.00	-
新規創業一般	1	4,000,000	3	15,000,000	0.48	600.00	148	315,060,000	0.42	95.18	0	0	0	0	0.00	-

平成30年5月

## ☆☆ 協会制度群別 保証利用状況 ☆☆☆

(単位：円、%)

	保証承諾						保証債務残高				代位弁済(元利)					
	当月		当年度累計				当年度累計				当月		当年度累計			
	件数	金額	件数	金額	金額構成比	金額前年比	件数	金額	金額構成比	金額前年比	件数	金額	件数	金額	金額構成比	金額前年比
県環境保全施設	0	0	0	0	0.00	-	4	11,260,000	0.02	65.22	0	0	0	0	0.00	-
県新事業進出	1	15,000,000	1	15,000,000	0.48	117.19	8	91,668,000	0.12	114.38	0	0	0	0	0.00	-
経済変動対策	13	117,400,000	19	197,100,000	6.30	38.95	3,155	18,077,464,400	24.35	73.57	4	83,786,159	8	100,273,820	35.62	180.07
県再生支援	1	10,000,000	3	18,300,000	0.58	27.73	146	1,463,585,000	1.97	93.48	0	0	0	0	0.00	-
県小口零細	0	0	0	0	0.00	-	3	6,790,000	0.01	74.37	0	0	0	0	0.00	-
新規創業開業	1	2,000,000	1	2,000,000	0.06	-	42	102,506,000	0.14	84.64	0	0	0	0	0.00	0.00
緊急経営改善	0	0	0	0	0.00	-	23	53,825,000	0.07	79.39	0	0	0	0	0.00	-
県20年渇水	0	0	0	0	0.00	-	1	4,235,000	0.01	96.98	0	0	0	0	0.00	-
地震対策緊急	0	0	0	0	0.00	-	17	125,121,400	0.17	73.90	0	0	0	0	0.00	-
県小口零細緊急	0	0	0	0	0.00	-	1	1,172,000	0.00	68.94	0	0	0	0	0.00	-
県アスベスト	0	0	0	0	0.00	-	1	6,572,000	0.01	94.30	0	0	0	0	0.00	-
県16年災害	0	0	0	0	0.00	-	4	9,476,000	0.01	65.36	1	4,509,118	1	4,509,118	1.60	-
県セーフティ	0	0	0	0	0.00	-	19	56,771,000	0.08	60.62	0	0	0	0	0.00	0.00
県連鎖倒産防止	0	0	0	0	0.00	-	1	14,359,000	0.02	94.81	0	0	0	0	0.00	-
県熊本地震	0	0	0	0	0.00	-	1	25,500,000	0.03	89.47	0	0	0	0	0.00	-
【県制度融資保証計】	75	615,580,000	138	981,240,000	31.35	63.67	6,729	33,934,476,800	45.71	79.15	9	101,775,902	16	132,515,590	47.07	174.45
県・市町小口	2	8,000,000	4	15,000,000	0.48	241.94	180	329,389,100	0.44	101.34	0	0	0	0	0.00	-
【県・市町協調制度計】	2	8,000,000	4	15,000,000	0.48	241.94	180	329,389,100	0.44	101.34	0	0	0	0	0.00	-
丸亀市新風融資	0	0	0	0	0.00	0.00	3	8,066,000	0.01	103.45	0	0	0	0	0.00	-
丸亀市団扇工業	0	0	0	0	0.00	-	4	75,000,000	0.10	90.91	0	0	0	0	0.00	-
【市制度融資保証計】	0	0	0	0	0.00	0.00	7	83,066,000	0.11	91.99	0	0	0	0	0.00	-
☆☆ 総合計 ☆☆☆	203	1,798,776,000	370	3,129,696,000	100.00	76.32	11,828	74,233,069,111	100.00	88.87	15	216,702,485	30	281,529,180	100.00	289.42

平成30年5月

☆☆ 地区別 保証利用状況 ☆☆

(単位：円、%)

	保証承諾						保証債務残高				代位弁済(元利)					
	当月		当年度累計				当年度累計				当月		当年度累計			
	件数	金額	件数	金額	金額構成比	金額前年比	件数	金額	金額構成比	金額前年比	件数	金額	件数	金額	金額構成比	金額前年比
高松市	94	844,900,000	170	1,523,470,000	48.68	73.88	5,251	34,385,954,407	46.32	92.87	6	131,860,061	8	137,610,719	48.88	215.34
丸亀市	21	176,100,000	38	298,050,000	9.52	69.63	1,235	7,565,835,378	10.19	86.39	0	0	0	0	0.00	0.00
坂出市	13	114,600,000	21	169,100,000	5.40	90.57	663	4,206,210,800	5.67	81.12	5	24,011,176	5	24,011,176	8.53	149.66
善通寺市	6	25,200,000	9	39,400,000	1.26	187.62	280	1,594,090,700	2.15	82.72	3	58,479,221	4	59,282,678	21.06	-
観音寺市	17	115,800,000	31	208,200,000	6.65	68.45	898	5,266,247,000	7.09	84.68	0	0	8	28,496,847	10.12	-
さぬき市	6	50,000,000	17	102,700,000	3.28	38.87	492	2,733,293,636	3.68	82.87	0	0	0	0	0.00	-
東かがわ市	11	187,100,000	16	242,700,000	7.75	245.15	428	2,736,271,900	3.69	88.99	0	0	0	0	0.00	-
三豊市	9	72,400,000	17	132,400,000	4.23	99.40	777	4,782,577,286	6.44	85.68	0	0	0	0	0.00	-
小豆郡 土庄町	5	115,000,000	7	122,000,000	3.90	79.17	212	1,309,975,500	1.76	89.00	0	0	0	0	0.00	-
小豆郡 小豆島町	2	20,946,000	6	42,946,000	1.37	42.26	296	2,027,311,800	2.73	81.89	0	0	4	29,775,733	10.58	-
木田郡 三木町	6	27,500,000	10	52,200,000	1.67	120.28	259	1,480,560,300	1.99	97.63	0	0	0	0	0.00	0.00
香川郡 直島町	0	0	0	0	0.00	0.00	26	183,466,000	0.25	99.21	0	0	0	0	0.00	-
綾歌郡 宇多津町	2	8,580,000	5	45,580,000	1.46	92.60	212	1,431,917,778	1.93	96.86	1	2,352,027	1	2,352,027	0.84	55.57
綾歌郡 綾川町	2	3,750,000	4	13,250,000	0.42	21.00	248	1,228,864,226	1.66	80.84	0	0	0	0	0.00	0.00
仲多度郡 琴平町	1	7,000,000	4	17,000,000	0.54	14.18	161	1,082,332,100	1.46	82.36	0	0	0	0	0.00	0.00
仲多度郡 多度津町	7	26,900,000	11	71,900,000	2.30	251.40	239	1,371,045,500	1.85	89.88	0	0	0	0	0.00	-
仲多度郡 まんのう町	1	3,000,000	4	48,800,000	1.56	150.15	151	847,114,800	1.14	86.98	0	0	0	0	0.00	-
☆☆ 総合計 ☆☆	203	1,798,776,000	370	3,129,696,000	100.00	76.32	11,828	74,233,069,111	100.00	88.87	15	216,702,485	30	281,529,180	100.00	289.42



平成30年5月

## ☆☆ 業種別 保証利用状況 ☆☆

(単位：円、%)

	保証承諾						保証債務残高				代位弁済(元利)					
	当月		当年度累計				当年度累計				当月		当年度累計			
	件数	金額	件数	金額	金額構成比	金額前年比	件数	金額	金額構成比	金額前年比	件数	金額	件数	金額	金額構成比	金額前年比
農業	0	0	0	0	0.00	-	6	3,092,000	0.00	65.12	0	0	0	0	0.00	-
林業	0	0	0	0	0.00	-	1	7,650,000	0.01	-	0	0	0	0	0.00	-
【農業、林業計】	0	0	0	0	0.00	-	7	10,742,000	0.01	226.24	0	0	0	0	0.00	-
鉱業・採石業・砂利採取業	2	10,500,000	2	10,500,000	0.34	123.53	34	304,836,000	0.41	81.88	0	0	0	0	0.00	-
【鉱業・採石業・砂利採取業計】	2	10,500,000	2	10,500,000	0.34	123.53	34	304,836,000	0.41	81.88	0	0	0	0	0.00	-
総合工事業	25	241,600,000	43	391,800,000	12.52	70.33	1,209	8,908,038,296	12.00	90.97	0	0	3	8,119,311	2.88	45.63
職別工事業(設備工事業を除く)	23	128,650,000	46	250,150,000	7.99	59.87	1,073	5,221,792,900	7.03	94.19	0	0	0	0	0.00	0.00
設備工事業	11	76,900,000	18	97,700,000	3.12	61.68	663	3,157,032,900	4.25	94.39	0	0	0	0	0.00	0.00
【建設業計】	59	447,150,000	107	739,650,000	23.63	65.27	2,945	17,286,864,096	23.29	92.54	0	0	3	8,119,311	2.88	18.21
食料品製造業	7	155,946,000	9	159,946,000	5.11	51.23	375	3,422,953,500	4.61	80.95	0	0	1	3,294,650	1.17	-
飲料・たばこ・飼料製造業	0	0	1	10,000,000	0.32	-	23	180,673,000	0.24	95.43	0	0	0	0	0.00	-
繊維工業	0	0	2	13,500,000	0.43	135.00	121	901,546,200	1.21	81.18	0	0	0	0	0.00	-
木材・木製品製造業(家具を除く)	1	6,800,000	2	17,350,000	0.55	36.18	63	617,614,400	0.83	81.68	0	0	0	0	0.00	-
家具・装備品製造業	4	17,500,000	8	41,700,000	1.33	275.79	117	655,540,800	0.88	91.16	0	0	0	0	0.00	-
パルプ・紙・紙加工品製造業	0	0	1	3,000,000	0.10	-	27	333,952,000	0.45	94.83	0	0	0	0	0.00	-
印刷・同関連業	0	0	3	54,300,000	1.73	98.73	157	1,386,732,200	1.87	88.17	0	0	0	0	0.00	-
化学工業	0	0	0	0	0.00	-	16	127,092,000	0.17	108.83	0	0	1	10,672,959	3.79	-
石油製品・石炭製品製造業	0	0	0	0	0.00	-	0	0	0.00	-	0	0	0	0	0.00	-
プラスチック製品製造業(別掲を除く)	2	22,900,000	2	22,900,000	0.73	78.97	69	541,171,300	0.73	75.57	0	0	0	0	0.00	-
ゴム製品製造業	0	0	0	0	0.00	-	9	157,114,502	0.21	96.85	0	0	0	0	0.00	-
なめし革・同製品・毛皮製造業	4	19,600,000	5	24,600,000	0.79	246.00	52	431,785,000	0.58	91.66	0	0	0	0	0.00	-
窯業・土石製品製造業	1	18,900,000	4	60,300,000	1.93	446.67	169	1,420,463,300	1.91	95.55	0	0	0	0	0.00	-
鉄鋼業	1	10,000,000	1	10,000,000	0.32	100.00	16	235,363,000	0.32	85.30	0	0	0	0	0.00	-
非鉄金属製造業	0	0	1	50,000,000	1.60	-	7	74,531,000	0.10	247.58	0	0	0	0	0.00	-
金属製品製造業	2	17,000,000	5	62,800,000	2.01	193.23	244	1,964,697,691	2.65	86.00	0	0	0	0	0.00	-
はん用機械器具製造業	0	0	1	4,000,000	0.13	14.55	46	290,270,000	0.39	90.54	0	0	0	0	0.00	-
生産用機械器具製造業	0	0	0	0	0.00	0.00	147	912,172,800	1.23	80.11	0	0	0	0	0.00	-
業務用機械器具製造業	0	0	1	20,000,000	0.64	-	12	79,229,000	0.11	93.09	0	0	0	0	0.00	-
電子部品・デバイス・電子回路製造業	0	0	0	0	0.00	-	12	128,976,000	0.17	80.41	0	0	0	0	0.00	-
電気機械器具製造業	0	0	0	0	0.00	0.00	75	577,014,400	0.78	82.69	0	0	0	0	0.00	-
情報通信機械器具製造業	0	0	0	0	0.00	-	1	5,300,000	0.01	70.14	0	0	0	0	0.00	-
輸送用機械器具製造業	0	0	0	0	0.00	0.00	34	212,739,400	0.29	79.04	0	0	0	0	0.00	-
その他の製造業	2	2,000,000	2	2,000,000	0.06	3.57	91	593,843,000	0.80	92.11	0	0	0	0	0.00	-
【製造業計】	24	270,646,000	48	556,396,000	17.78	74.95	1,883	15,250,774,493	20.54	85.70	0	0	2	13,967,609	4.96	-

平成30年5月

## ☆☆ 業種別 保証利用状況 ☆☆

(単位：円、%)

	保証承諾						保証債務残高				代位弁済(元利)					
	当月		当年度累計				当年度累計				当月		当年度累計			
	件数	金額	件数	金額	金額構成比	金額前年比	件数	金額	金額構成比	金額前年比	件数	金額	件数	金額	金額構成比	金額前年比
電気業	0	0	0	0	0.00	-	16	76,702,100	0.10	81.27	0	0	0	0	0.00	-
【電気・ガス・熱供給・水道業計】	0	0	0	0	0.00	-	16	76,702,100	0.10	81.27	0	0	0	0	0.00	-
通信業	2	20,000,000	2	20,000,000	0.64	-	7	17,869,000	0.02	70.94	0	0	0	0	0.00	-
放送業	0	0	0	0	0.00	-	0	0	0.00	-	0	0	0	0	0.00	-
情報サービス業	2	11,500,000	2	11,500,000	0.37	88.46	62	399,779,000	0.54	93.54	0	0	0	0	0.00	-
インターネット附随サービス業	0	0	0	0	0.00	-	13	28,553,100	0.04	100.82	0	0	0	0	0.00	-
映像・音声・文字情報制作業	0	0	0	0	0.00	0.00	40	210,683,100	0.28	96.15	0	0	0	0	0.00	-
【情報通信業計】	4	31,500,000	4	31,500,000	1.01	203.23	122	656,884,200	0.88	93.84	0	0	0	0	0.00	-
鉄道業	0	0	0	0	0.00	-	1	13,064,000	0.02	69.36	0	0	0	0	0.00	-
道路旅客運送業	1	9,000,000	1	9,000,000	0.29	450.00	111	748,444,100	1.01	90.68	0	0	0	0	0.00	-
道路貨物運送業	2	9,500,000	6	68,870,000	2.20	120.61	438	4,076,109,100	5.49	91.46	0	0	0	0	0.00	-
水運業	2	45,000,000	4	77,000,000	2.46	90.59	62	693,258,400	0.93	111.76	0	0	0	0	0.00	-
倉庫業	0	0	0	0	0.00	-	6	63,128,000	0.09	93.23	0	0	0	0	0.00	-
運輸に附帯するサービス業	0	0	0	0	0.00	-	15	238,817,000	0.32	74.13	0	0	0	0	0.00	-
【運輸業、郵便業計】	5	63,500,000	11	154,870,000	4.95	107.47	633	5,832,820,600	7.86	92.42	0	0	0	0	0.00	-
各種商品卸売業	0	0	0	0	0.00	0.00	12	62,017,000	0.08	92.03	0	0	0	0	0.00	-
繊維・衣服等卸売業	1	30,000,000	2	32,800,000	1.05	33.85	116	1,060,469,200	1.43	82.14	0	0	0	0	0.00	-
飲食品卸売業	0	0	2	41,000,000	1.31	46.49	331	2,426,088,300	3.27	89.62	0	0	6	20,781,347	7.38	-
建築材料、鉱物・金属材料等卸売業	9	180,000,000	11	189,260,000	6.05	138.63	279	2,337,855,736	3.15	84.30	0	0	0	0	0.00	-
機械器具卸売業	2	35,000,000	4	75,000,000	2.40	176.47	310	1,835,701,500	2.47	85.60	2	9,356,865	2	9,356,865	3.32	-
その他の卸売業	9	148,200,000	17	300,300,000	9.60	189.22	332	2,097,616,300	2.83	93.12	0	0	0	0	0.00	0.00
各種商品小売業	0	0	0	0	0.00	0.00	28	151,502,000	0.20	76.75	0	0	0	0	0.00	-
織物・衣服・身の回り品小売業	4	15,000,000	11	47,550,000	1.52	44.56	276	1,466,800,800	1.98	81.41	8	189,355,877	8	189,355,877	67.26	-
飲食品小売業	8	38,000,000	15	107,400,000	3.43	130.66	339	1,487,475,300	2.00	86.54	0	0	2	15,808,124	5.62	-
機械器具小売業	11	62,000,000	20	110,540,000	3.53	32.07	443	2,613,848,700	3.52	97.99	0	0	0	0	0.00	0.00
その他の小売業	11	109,980,000	21	171,280,000	5.47	110.55	591	3,462,898,551	4.66	83.85	0	0	1	803,457	0.29	3.84
【卸売業・小売業計】	55	618,180,000	103	1,075,130,000	34.35	87.46	3,057	19,002,273,387	25.60	87.36	10	198,712,742	19	236,105,670	83.87	580.87
貸金業、クレジットカード業等非預金信用機関	0	0	0	0	0.00	-	0	0	0.00	-	0	0	0	0	0.00	-
保険業(保険媒介代理業、保険サービス業を含む)	2	5,000,000	2	5,000,000	0.16	62.50	19	68,103,000	0.09	83.85	0	0	0	0	0.00	-
【金融業・保険業計】	2	5,000,000	2	5,000,000	0.16	62.50	19	68,103,000	0.09	83.85	0	0	0	0	0.00	-
不動産取引業	1	4,000,000	2	14,000,000	0.45	10.57	99	816,098,700	1.10	88.60	0	0	0	0	0.00	-
不動産賃貸業・管理業	6	22,200,000	10	51,450,000	1.64	96.71	193	1,209,624,029	1.63	93.73	1	3,435,026	1	3,435,026	1.22	-
物品賃貸業	2	15,000,000	4	26,000,000	0.83	178.33	70	352,199,478	0.47	86.30	0	0	0	0	0.00	-
【不動産業・物品賃貸業計】	9	41,200,000	16	91,450,000	2.92	45.66	362	2,377,922,207	3.20	90.77	1	3,435,026	1	3,435,026	1.22	-

平成30年5月

☆☆ 業種別 保証利用状況 ☆☆

(単位：円、%)

	保証承諾						保証債務残高				代位弁済(元利)					
	当月		当年度累計				当年度累計				当月		当年度累計			
	件数	金額	件数	金額	金額構成比	金額前年比	件数	金額	金額構成比	金額前年比	件数	金額	件数	金額	金額構成比	金額前年比
学術・開発研究機関	0	0	0	0	0.00	-	0	0	0.00	-	0	0	0	0	0.00	-
専門サービス業(他に分類されないもの)	2	13,500,000	5	24,000,000	0.77	61.33	220	432,357,330	0.58	87.56	0	0	0	0	0.00	-
広告業	0	0	1	1,400,000	0.04	1.56	66	323,192,300	0.44	77.54	0	0	1	5,346,847	1.90	-
技術サービス業(他に分類されないもの)	6	17,500,000	8	23,400,000	0.75	133.71	143	644,918,500	0.87	95.09	0	0	0	0	0.00	-
【学術研究、専門・技術サービス計】	8	31,000,000	14	48,800,000	1.56	33.28	429	1,400,468,130	1.89	88.15	0	0	1	5,346,847	1.90	-
宿泊業	0	0	0	0	0.00	0.00	73	769,375,000	1.04	95.93	2	11,219,285	2	11,219,285	3.99	-
飲食店	5	44,000,000	14	73,600,000	2.35	55.59	737	2,916,487,100	3.93	93.12	0	0	0	0	0.00	0.00
持ち帰り・配達飲食サービス業	3	36,900,000	4	66,900,000	2.14	474.47	68	516,109,900	0.70	95.98	0	0	0	0	0.00	-
【宿泊業、飲食サービス業計】	8	80,900,000	18	140,500,000	4.49	69.73	878	4,201,972,000	5.66	93.97	2	11,219,285	2	11,219,285	3.99	93.23
洗濯・理容・美容・浴場業	4	6,500,000	6	10,000,000	0.32	42.19	222	692,855,643	0.93	84.76	0	0	0	0	0.00	-
その他の生活関連サービス業	0	0	1	3,000,000	0.10	5.22	107	758,284,495	1.02	77.02	0	0	0	0	0.00	-
娯楽業	0	0	1	12,000,000	0.38	600.00	45	276,670,000	0.37	71.84	1	2,352,027	1	2,352,027	0.84	-
【生活関連サービス業、娯楽業計】	4	6,500,000	8	25,000,000	0.80	30.05	374	1,727,810,138	2.33	79.00	1	2,352,027	1	2,352,027	0.84	-
学校教育	0	0	0	0	0.00	-	8	19,455,000	0.03	70.42	0	0	0	0	0.00	-
その他の教育、学習支援業	1	10,000,000	3	18,000,000	0.58	450.00	84	402,768,800	0.54	74.13	1	983,405	1	983,405	0.35	-
【教育、学習支援業計】	1	10,000,000	3	18,000,000	0.58	450.00	92	422,223,800	0.57	73.95	1	983,405	1	983,405	0.35	-
医療業	8	89,000,000	9	89,700,000	2.87	274.31	272	1,540,170,200	2.07	85.73	0	0	0	0	0.00	-
社会保険・社会福祉・介護事業	2	14,000,000	5	30,000,000	0.96	48.54	140	1,256,134,000	1.69	103.33	0	0	0	0	0.00	-
【医療、福祉計】	10	103,000,000	14	119,700,000	3.82	126.67	412	2,796,304,200	3.77	92.83	0	0	0	0	0.00	-
廃棄物処理業	1	24,000,000	2	28,000,000	0.89	186.67	98	759,108,400	1.02	84.09	0	0	0	0	0.00	-
自動車整備業	3	17,700,000	5	27,700,000	0.89	75.89	193	742,370,600	1.00	82.68	0	0	0	0	0.00	-
機械等修理業(別掲を除く)	2	6,000,000	3	9,000,000	0.29	300.00	45	104,838,000	0.14	75.10	0	0	0	0	0.00	-
職業紹介・労働者派遣業	1	10,000,000	1	10,000,000	0.32	-	35	294,027,000	0.40	82.76	0	0	0	0	0.00	-
その他の事業サービス業	5	22,000,000	9	38,500,000	1.23	110.00	194	916,024,760	1.23	92.44	0	0	0	0	0.00	-
その他のサービス業	0	0	0	0	0.00	-	0	0	0.00	-	0	0	0	0	0.00	-
【サービス業(他に分類されない)計】	12	79,700,000	20	113,200,000	3.62	126.48	565	2,816,368,760	3.79	85.70	0	0	0	0	0.00	-
分類不能の産業	0	0	0	0	0.00	-	0	0	0.00	-	0	0	0	0	0.00	-
【分類不能の産業計】	0	0	0	0	0.00	-	0	0	0.00	-	0	0	0	0	0.00	-
☆☆ 総合計 ☆☆	203	1,798,776,000	370	3,129,696,000	100.00	76.32	11,828	74,233,069,111	100.00	88.87	15	216,702,485	30	281,529,180	100.00	289.42

平成30年5月

☆☆ 承諾金額別 保証利用状況 ☆☆

(単位：円、%)

	保 証 承 諾						保 証 債 務 残 高				代 位 弁 済 ( 元 利 )					
	当 月		当 年 度 累 計				当 年 度 累 計				当 月		当 年 度 累 計			
	件数	金 額	件数	金 額	金額構成比	金額前年比	件数	金 額	金額構成比	金額前年比	件数	金 額	件数	金 額	金額構成比	金額前年比
0万円超～ 30万円	0	0	0	0	0.00	0.00	16	2,273,000	0.00	74.26	0	0	0	0	0.00	-
30万円超～ 50万円	1	500,000	2	1,000,000	0.03	200.00	74	19,434,700	0.03	76.29	0	0	0	0	0.00	-
50万円超～ 100万円	16	14,950,000	24	22,650,000	0.72	134.82	684	370,203,400	0.50	89.90	0	0	0	0	0.00	0.00
100万円超～ 150万円	5	7,500,000	12	17,470,000	0.56	71.66	338	270,725,700	0.36	97.27	0	0	1	803,457	0.29	-
150万円超～ 200万円	13	25,900,000	29	57,150,000	1.83	120.80	750	853,826,700	1.15	94.06	0	0	1	1,350,734	0.48	-
200万円超～ 250万円	4	10,000,000	9	21,940,000	0.70	90.18	249	328,148,100	0.44	94.89	0	0	1	966,047	0.34	-
250万円超～ 300万円	30	88,200,000	52	153,700,000	4.91	132.73	1,302	2,229,385,241	3.00	97.33	0	0	2	1,132,386	0.40	16.44
300万円超～ 400万円	17	65,000,000	39	147,160,000	4.70	138.54	742	1,602,494,700	2.16	97.77	1	983,405	2	4,278,055	1.52	-
400万円超～ 500万円	20	99,000,000	37	183,300,000	5.86	75.59	1,352	3,912,815,127	5.27	91.26	1	4,234,220	3	11,685,802	4.15	244.76
500万円超～ 600万円	5	28,200,000	16	92,450,000	2.95	113.44	477	1,608,742,800	2.17	89.64	0	0	0	0	0.00	0.00
600万円超～ 700万円	9	62,200,000	14	96,500,000	3.08	100.52	429	1,685,438,000	2.27	89.26	0	0	2	10,849,506	3.85	202.19
700万円超～ 800万円	8	62,280,000	11	85,780,000	2.74	91.81	424	1,891,711,900	2.55	90.21	1	3,435,026	1	3,435,026	1.22	-
800万円超～ 900万円	4	35,400,000	6	52,800,000	1.69	55.23	265	1,291,834,200	1.74	86.70	0	0	0	0	0.00	-
900万円超～ 100万円	35	349,500,000	48	479,500,000	15.32	85.87	1,259	7,485,698,008	10.08	90.12	2	12,056,537	4	21,069,823	7.48	62.64
100万円超～ 150万円	7	101,000,000	18	236,650,000	7.56	78.32	996	7,566,070,830	10.19	88.19	2	16,531,816	5	46,496,863	16.52	713.64
150万円超～ 200万円	13	257,046,000	21	411,046,000	13.13	88.58	873	9,580,183,295	12.91	88.72	2	22,546,885	2	22,546,885	8.01	207.11
200万円超～ 250万円	4	97,100,000	11	257,300,000	8.22	106.94	381	5,228,319,800	7.04	87.01	0	0	0	0	0.00	0.00
250万円超～ 300万円	4	120,000,000	8	236,000,000	7.54	81.46	447	7,306,570,900	9.84	88.40	2	23,801,434	2	23,801,434	8.45	-
300万円超～ 350万円	3	95,000,000	5	158,000,000	5.05	119.25	187	3,751,317,000	5.05	83.55	0	0	0	0	0.00	-
350万円超～ 500万円	2	100,000,000	4	187,800,000	6.00	23.25	439	11,548,168,315	15.56	87.45	3	98,160,477	3	98,160,477	34.87	-
500万円超～ 600万円	3	180,000,000	4	231,500,000	7.40	82.38	82	3,195,104,959	4.30	92.35	1	34,952,685	1	34,952,685	12.42	-
600万円超～ 700万円	0	0	0	0	0.00	-	24	897,542,000	1.21	94.84	0	0	0	0	0.00	-
700万円超～ 800万円	0	0	0	0	0.00	0.00	30	1,241,468,000	1.67	80.10	0	0	0	0	0.00	-
800万円超～ 1.0億円	0	0	0	0	0.00	-	6	267,804,436	0.36	78.92	0	0	0	0	0.00	-
1.0億円超～ 1.2億円	0	0	0	0	0.00	-	0	0	0.00	-	0	0	0	0	0.00	-
1.2億円超～ 1.5億円	0	0	0	0	0.00	-	2	97,788,000	0.13	80.90	0	0	0	0	0.00	-
1.5億円超～ 2.0億円	0	0	0	0	0.00	-	0	0	0.00	-	0	0	0	0	0.00	-
2.0億円超	0	0	0	0	0.00	-	0	0	0.00	-	0	0	0	0	0.00	-
☆☆ 総 合 計 ☆☆	203	1,798,776,000	370	3,129,696,000	100.00	76.32	11,828	74,233,069,111	100.00	88.87	15	216,702,485	30	281,529,180	100.00	289.42

平成30年5月

☆☆ 保証期間別 保証利用状況 ☆☆

(単位：円、%)

	保 証 承 諾						保 証 債 務 残 高				代 位 弁 済 ( 元 利 )					
	当 月		当 年 度 累 計				当 年 度 累 計				当 月		当 年 度 累 計			
	件数	金 額	件数	金 額	金額構成比	金額前年比	件数	金 額	金額構成比	金額前年比	件数	金 額	件数	金 額	金額構成比	金額前年比
3ヶ月以内	0	0	1	25,000,000	0.80	396.83	11	115,793,000	0.16	126.27	0	0	0	0	0.00	-
3ヶ月超～6ヶ月以内	2	11,000,000	3	18,000,000	0.58	90.00	37	369,456,000	0.50	81.33	0	0	0	0	0.00	-
6ヶ月超～1ヶ年以内	34	312,426,000	60	564,176,000	18.03	99.34	479	5,294,357,895	7.13	91.86	1	50,546,095	2	55,552,341	19.73	552.50
1ヶ年超～2ヶ年以内	4	12,000,000	10	49,200,000	1.57	54.42	173	1,431,461,351	1.93	68.47	0	0	0	0	0.00	0.00
2ヶ年超～3ヶ年以内	6	27,650,000	11	59,300,000	1.89	92.08	390	798,374,800	1.08	92.89	0	0	0	0	0.00	-
3ヶ年超～4ヶ年以内	4	11,000,000	6	14,400,000	0.46	77.84	175	331,024,800	0.45	68.85	0	0	0	0	0.00	-
4ヶ年超～5ヶ年以内	78	579,400,000	151	979,770,000	31.31	61.80	4,874	20,644,183,900	27.81	86.18	8	62,299,293	12	77,668,912	27.59	467.55
5ヶ年超～6ヶ年以内	11	57,600,000	17	108,550,000	3.47	277.41	355	1,607,642,902	2.17	108.16	0	0	0	0	0.00	0.00
6ヶ年超～7ヶ年以内	31	316,000,000	57	555,500,000	17.75	76.36	2,428	15,542,137,400	20.94	86.04	1	4,234,220	6	22,546,235	8.01	77.27
7ヶ年超～8ヶ年以内	3	27,100,000	3	27,100,000	0.87	677.50	94	715,283,500	0.96	117.41	0	0	1	10,672,959	3.79	-
8ヶ年超～9ヶ年以内	2	20,900,000	2	20,900,000	0.67	73.33	46	476,352,000	0.64	135.19	0	0	0	0	0.00	-
9ヶ年超～10ヶ年以内	27	390,800,000	48	674,900,000	21.56	71.15	2,661	25,091,804,886	33.80	91.29	5	99,622,877	9	115,088,733	40.88	351.48
10ヶ年超～15ヶ年以内	1	32,900,000	1	32,900,000	1.05	-	69	1,001,761,229	1.35	99.94	0	0	0	0	0.00	-
15ヶ年超	0	0	0	0	0.00	-	36	813,435,448	1.10	97.77	0	0	0	0	0.00	-
☆☆ 総合計 ☆☆	203	1,798,776,000	370	3,129,696,000	100.00	76.32	11,828	74,233,069,111	100.00	88.87	15	216,702,485	30	281,529,180	100.00	289.42

平成30年5月

☆☆ 資金使途別 保証利用状況 ☆☆

(単位：円，%)

	保証承諾						保証債務残高				代位弁済(元利)					
	当月		当年度累計				当年度累計				当月		当年度累計			
	件数	金額	件数	金額	金額構成比	金額前年比	件数	金額	金額構成比	金額前年比	件数	金額	件数	金額	金額構成比	金額前年比
運転	174	1,662,476,000	325	2,916,426,000	93.19	78.12	10,292	65,834,949,844	88.69	88.64	15	216,702,485	27	261,977,934	93.06	310.27
設備	15	56,300,000	24	90,170,000	2.88	71.11	832	3,770,847,877	5.08	87.94	0	0	1	5,502,659	1.95	159.77
運転・設備	14	80,000,000	21	123,100,000	3.93	51.10	704	4,627,271,390	6.23	93.06	0	0	2	14,048,587	4.99	149.55
☆☆ 総合計 ☆☆	203	1,798,776,000	370	3,129,696,000	100.00	76.32	11,828	74,233,069,111	100.00	88.87	15	216,702,485	30	281,529,180	100.00	289.42