

# 各種保証利用状況

平成30年6月

[保証の推移](#)

[事業概況](#)

[金融機関別](#)

[代理貸付別](#)

[協会制度群別](#)

[地区別](#)

[業種別](#)

[承諾金額別](#)

[保証期間別](#)

[資金使途別](#)

香川県信用保証協会

## 保証の推移

### (1) 保証状況

(単位：千円，%)

項目	区分	6月中				平成30年度中			
		件数	金額	対前年比		件数	金額	対前年比	
				件数	金額			件数	金額
保証承諾		225	1,891,460	77.32	74.09	595	5,021,156	87.37	75.46
保証債務残高						11,795	73,588,952	91.23	88.63
代位弁済(元利)		17	71,614	113.33	79.96	47	353,143	130.56	189.02

### (2) 月別推移表

#### 保証承諾

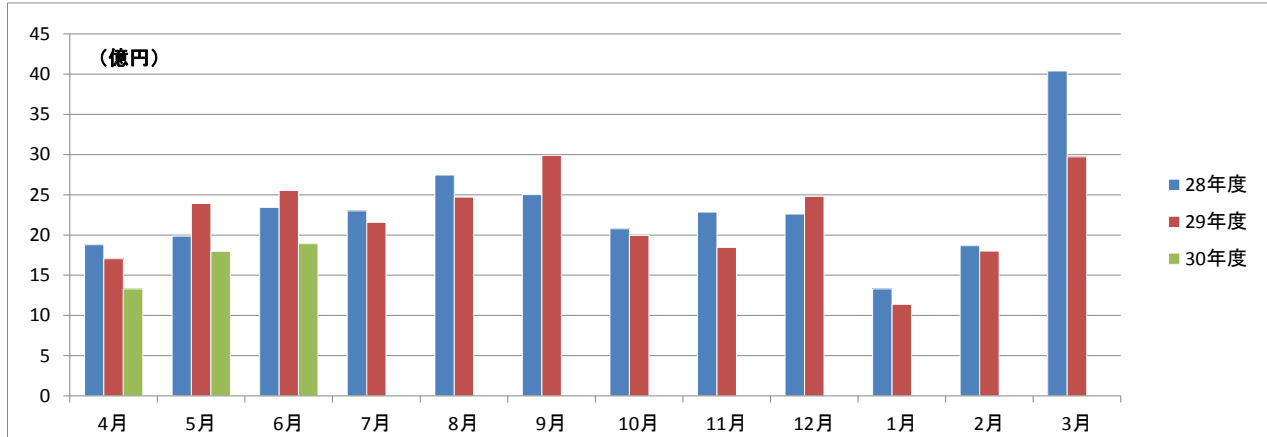

#### 保証債務残高

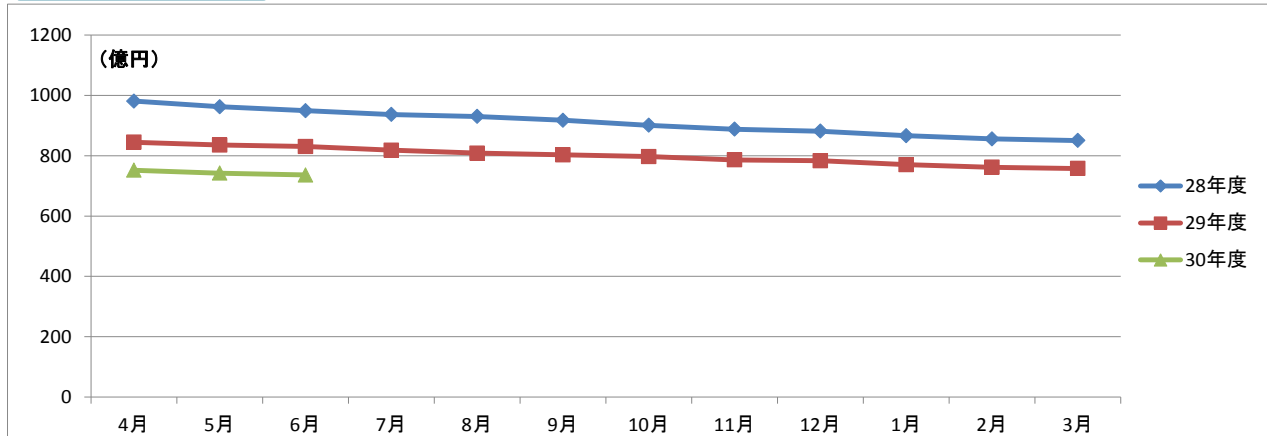

#### 代位弁済

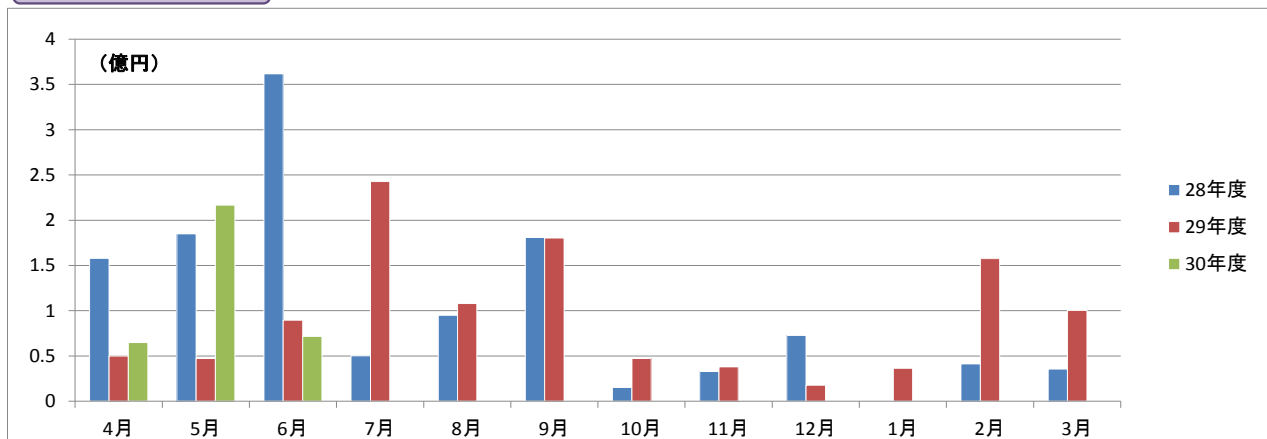

# 事業概況

平成30年6月30日現在

(単位:円, %)

当 月 中		項 目		当 月 末		
件 数	金 額			件 数	金 額	前年同月比
/	/	保 証 申 込	期 首 繰 越 (A)	9	132,700,000	/
219	1,954,660,000		本 年 度 中 (B)	611	5,232,036,000	76.71
0	0	拒 絶 (C)		0	0	
3	37,400,000	申 込 取 消 (D)		5	44,880,000	224.40
/	12,000,000	査 定 減 額 (E)		/	20,800,000	20,800.00
/	/	調 査 中 (F)		20	277,900,000	133.93
/	/	保 証 承 諾	期 首 繰 越 (G)	12,066	77,093,502,420	/
225	1,891,460,000		本 年 度 中 (H)	595	5,021,156,000	75.46
1	3,000,000	保 証 後 取 消 (I)		3	56,000,000	66.67
230	2,394,278,074	償 還 (J)		715	7,175,922,514	77.33
17	71,195,097	代 位 弁 済 (元 金) (K)		47	350,833,966	188.93
/	/	貸 付 報 告 未 着 (L)		101	942,950,000	89.23
/	/	保 証 債 務 残 高 (M)		11,795	73,588,951,940	88.63
/	/	代 位 弁 済	期 首 繰 越 (N)	97	326,540,067	/
17	71,195,097		本 年 度 中 元 金	47	350,833,966	188.93
/	418,794		本 年 度 中 利 息	/	2,309,105	203.22
17	71,613,891		本 年 度 中 計 (O)	47	353,143,071	189.02
0	1,633,115	回 収 (P)		1	3,998,279	64.94
0	0	償 却 (Q)		0	0	
/	/	求 償 権 残 高 (R)		143	675,684,859	145.35

平成30年6月

## ☆☆ 金融機関別 保証利用状況 ☆☆

(単位:円,%)

	保 証 承 諾						保 証 債 務 残 高				代 位 弁 済 ( 元 利 )					
	当 月		当 年 度 累 計				当 年 度 累 計				当 月		当 年 度 累 計			
	件数	金 額	件数	金 額	金額構成比	金額前年比	件数	金 額	金額構成比	金額前年比	件数	金 額	件数	金 額	金額構成比	金額前年比
みずほ銀行	0	0	0	0	0.00	-	14	103,310,400	0.14	34.31	0	0	0	0	0.00	-
三菱UFJ銀行	0	0	0	0	0.00	-	15	220,296,502	0.30	77.09	0	0	0	0	0.00	-
三井住友銀行	0	0	1	20,000,000	0.40	90.91	8	79,142,000	0.11	44.80	0	0	0	0	0.00	-
りそな銀行	0	0	0	0	0.00	-	2	10,778,000	0.01	32.44	0	0	0	0	0.00	-
中国銀行	8	91,000,000	36	428,800,000	8.54	106.56	1,106	7,384,815,736	10.04	82.97	2	2,350,893	3	37,303,578	10.56	339.46
阿波銀行	0	0	0	0	0.00	0.00	36	376,011,000	0.51	83.76	0	0	0	0	0.00	-
百十四銀行	93	698,760,000	221	1,840,426,000	36.65	86.84	4,315	27,095,783,804	36.82	89.91	3	8,997,032	6	27,167,889	7.69	46.45
伊予銀行	2	36,800,000	4	49,800,000	0.99	52.53	148	1,170,511,116	1.59	84.37	0	0	2	9,356,865	2.65	-
四国銀行	2	9,500,000	8	25,700,000	0.51	40.35	265	1,651,130,996	2.24	73.46	0	0	4	115,039,938	32.58	-
徳島銀行	1	2,000,000	3	28,000,000	0.56	112.00	45	582,449,466	0.79	108.85	0	0	0	0	0.00	-
香川銀行	45	397,700,000	127	1,051,430,000	20.94	50.92	2,536	16,084,517,624	21.86	89.01	7	42,981,221	15	86,179,591	24.40	148.71
愛媛銀行	2	12,000,000	5	30,000,000	0.60	83.33	183	599,460,046	0.81	87.73	0	0	4	17,006,338	4.82	1972.19
高知銀行	0	0	2	9,000,000	0.18	360.00	30	167,430,000	0.23	88.22	0	0	0	0	0.00	0.00
高松信用金庫	47	437,200,000	120	1,006,200,000	20.04	77.49	1,742	10,870,619,979	14.77	95.52	3	10,102,761	8	36,765,223	10.41	73.50
観音寺信用金庫	17	140,000,000	53	445,650,000	8.88	105.94	951	5,760,467,471	7.83	89.87	2	7,181,984	3	8,148,031	2.31	242.68
商工組合中央金庫	1	16,000,000	1	16,000,000	0.32	-	63	608,507,800	0.83	69.40	0	0	0	0	0.00	-
香川県信用組合	7	50,500,000	14	70,150,000	1.40	72.33	336	823,720,000	1.12	84.88	0	0	2	16,175,618	4.58	-
☆☆ 総合計 ☆☆	225	1,891,460,000	595	5,021,156,000	100.00	75.46	11,795	73,588,951,940	100.00	88.63	17	71,613,891	47	353,143,071	100.00	189.02

平成30年6月

☆☆ 代理貸付別 保証利用状況 ☆☆

(単位：円，%)

	保証承諾						保証債務残高				代位弁済(元利)					
	当月		当年度累計				当年度累計				当月		当年度累計			
	件数	金額	件数	金額	金額構成比	金額前年比	件数	金額	金額構成比	金額前年比	件数	金額	件数	金額	金額構成比	金額前年比
直貸	225	1,891,460,000	595	5,021,156,000	100.00	75.46	11,788	73,569,658,340	99.97	88.63	17	71,613,891	47	353,143,071	100.00	189.02
商工組合中央金庫	0	0	0	0	0.00	-	7	19,293,600	0.03	67.08	0	0	0	0	0.00	-
☆☆ 総合計 ☆☆	225	1,891,460,000	595	5,021,156,000	100.00	75.46	11,795	73,588,951,940	100.00	88.63	17	71,613,891	47	353,143,071	100.00	189.02

	保証承諾						保証債務残高				代位弁済(元利)					
	当月		当年度累計				当年度累計				当月		当年度累計			
	件数	金額	件数	金額	金額構成比	金額前年比	件数	金額	金額構成比	金額前年比	件数	金額	件数	金額	金額構成比	金額前年比
普通保証	45	498,400,000	128	1,429,356,000	28.47	64.40	2,275	21,430,594,088	29.12	96.94	0	0	7	38,779,364	10.98	207.71
【普通保証計】	45	498,400,000	128	1,429,356,000	28.47	64.40	2,275	21,430,594,088	29.12	96.94	0	0	7	38,779,364	10.98	207.71
改善サポート	0	0	0	0	0.00	0.00	57	735,777,300	1.00	81.77	0	0	1	50,546,095	14.31	-
経保GL	0	0	0	0	0.00	-	2	54,625,000	0.07	56.83	0	0	0	0	0.00	-
特定社債	0	0	0	0	0.00	-	8	110,880,000	0.15	74.28	0	0	0	0	0.00	-
流動資産担保	1	4,800,000	2	10,400,000	0.21	16.88	13	432,000,000	0.59	87.80	0	0	0	0	0.00	-
経営力強化	3	83,600,000	6	151,600,000	3.02	79.96	105	1,587,410,000	2.16	124.55	0	0	0	0	0.00	0.00
金融安定化	0	0	0	0	0.00	-	5	48,321,000	0.07	97.18	0	0	0	0	0.00	-
全国緊急	0	0	0	0	0.00	-	377	1,851,840,100	2.52	67.33	0	0	3	17,206,576	4.87	461.29
震災緊急	0	0	0	0	0.00	-	0	0	0.00	0.00	0	0	0	0	0.00	-
条変改善借換	0	0	1	32,900,000	0.66	-	3	102,361,000	0.14	345.04	0	0	0	0	0.00	-
カードローン	1	5,000,000	3	17,000,000	0.34	68.00	31	148,113,573	0.20	88.82	0	0	0	0	0.00	-
手形貸付根	6	53,000,000	21	189,050,000	3.77	82.32	83	798,861,000	1.09	92.66	0	0	0	0	0.00	-
手形割引根	0	0	0	0	0.00	-	2	3,000,000	0.00	100.00	0	0	0	0	0.00	-
当座貸越根	1	10,000,000	2	30,000,000	0.60	33.33	62	1,131,257,478	1.54	74.77	0	0	0	0	0.00	-
長期経営資金	0	0	0	0	0.00	-	6	117,831,000	0.16	78.55	0	0	0	0	0.00	-
グローアップ	2	7,000,000	5	13,000,000	0.26	130.00	41	133,200,000	0.18	155.97	0	0	0	0	0.00	-
経営サポート	0	0	0	0	0.00	-	11	204,672,000	0.28	92.45	0	0	0	0	0.00	-
パワーアップ	7	158,500,000	23	564,000,000	11.23	101.44	216	4,068,964,000	5.53	128.53	0	0	0	0	0.00	-
コラボさぬき	0	0	3	45,000,000	0.90	150.00	28	490,209,000	0.67	98.39	0	0	0	0	0.00	-
ステップアップ	66	311,700,000	153	682,950,000	13.60	108.87	1,300	4,128,401,200	5.61	123.21	3	13,565,504	3	13,565,504	3.84	61.58
経営安定関連	0	0	0	0	0.00	0.00	211	1,746,503,700	2.37	67.87	0	0	3	42,481,555	12.03	-
創業関連	4	15,700,000	5	18,200,000	0.36	47.30	69	192,674,600	0.26	135.61	0	0	0	0	0.00	-
創業等関連	0	0	0	0	0.00	-	6	17,693,000	0.02	75.02	0	0	0	0	0.00	-
小口零細企業	0	0	0	0	0.00	-	2	1,213,000	0.00	82.97	0	0	0	0	0.00	-
地域産業資源	0	0	0	0	0.00	-	1	2,395,000	0.00	93.55	0	0	0	0	0.00	-
せとうち	0	0	0	0	0.00	-	1	35,000,000	0.05	-	0	0	0	0	0.00	-
ニューアシスト	2	2,000,000	14	99,700,000	1.99	-	53	325,800,000	0.44	-	0	0	0	0	0.00	-
【協会制度保証計】	93	651,300,000	238	1,853,800,000	36.92	95.10	2,693	18,469,002,951	25.10	99.80	3	13,565,504	10	123,799,730	35.06	400.37
県商店活	0	0	0	0	0.00	-	2	7,687,000	0.01	88.45	0	0	0	0	0.00	-
経安長期	49	449,680,000	128	989,200,000	19.70	89.45	2,815	11,691,103,501	15.89	85.96	8	26,480,527	13	43,704,274	12.38	241.82
経安短期	17	120,000,000	49	314,320,000	6.26	81.50	200	1,284,139,000	1.75	82.71	1	6,029,670	2	11,035,916	3.13	54.86
経営活性化	1	3,200,000	1	3,200,000	0.06	160.00	96	310,163,000	0.42	97.81	0	0	1	5,502,659	1.56	67.89
県ベンチャー	0	0	0	0	0.00	0.00	5	32,214,000	0.04	47.39	0	0	0	0	0.00	-

	保証承諾						保証債務残高				代位弁済(元利)					
	当月		当年度累計				当年度累計				当月		当年度累計			
	件数	金額	件数	金額	金額構成比	金額前年比	件数	金額	金額構成比	金額前年比	件数	金額	件数	金額	金額構成比	金額前年比
新規創業一般	3	11,500,000	6	26,500,000	0.53	135.90	145	319,586,200	0.43	94.70	0	0	0	0	0.00	0.00
県環境保全施設	0	0	0	0	0.00	-	4	11,112,000	0.02	49.17	0	0	0	0	0.00	-
県新事業進出	0	0	1	15,000,000	0.30	117.19	8	91,015,000	0.12	114.24	0	0	0	0	0.00	-
経済変動対策	13	146,900,000	32	344,000,000	6.85	41.40	3,104	17,679,027,500	24.02	73.78	5	25,538,190	13	125,812,010	35.63	151.16
県再生支援	1	3,500,000	4	21,800,000	0.43	23.19	148	1,461,235,000	1.99	94.21	0	0	0	0	0.00	-
県小口零細	0	0	0	0	0.00	-	3	6,595,000	0.01	71.26	0	0	0	0	0.00	-
新規創業開業	0	0	1	2,000,000	0.04	-	41	96,332,500	0.13	82.51	0	0	0	0	0.00	0.00
緊急経営改善	0	0	0	0	0.00	-	23	53,580,000	0.07	79.39	0	0	0	0	0.00	-
県20年湯水	0	0	0	0	0.00	-	1	4,173,000	0.01	95.80	0	0	0	0	0.00	-
地震対策緊急	0	0	0	0	0.00	-	17	123,961,400	0.17	76.31	0	0	0	0	0.00	-
県小口零細緊急	0	0	0	0	0.00	-	1	1,128,000	0.00	68.12	0	0	0	0	0.00	-
県アスベスト	0	0	0	0	0.00	-	1	6,572,000	0.01	94.30	0	0	0	0	0.00	-
県16年災害	0	0	0	0	0.00	-	4	9,468,000	0.01	65.37	0	0	1	4,509,118	1.28	-
県セーフティ	0	0	0	0	0.00	-	19	56,535,000	0.08	68.99	0	0	0	0	0.00	0.00
県連鎖倒産防止	0	0	0	0	0.00	-	1	14,314,000	0.02	94.95	0	0	0	0	0.00	-
県熊本地震	0	0	0	0	0.00	-	1	25,250,000	0.03	89.38	0	0	0	0	0.00	-
【県制度融資保証計】	84	734,780,000	222	1,716,020,000	34.18	69.73	6,639	33,285,191,101	45.23	79.23	14	58,048,387	30	190,563,977	53.96	138.85
県・市町小口	2	5,480,000	6	20,480,000	0.41	106.67	181	321,273,800	0.44	99.68	0	0	0	0	0.00	-
【県・市町協制度計】	2	5,480,000	6	20,480,000	0.41	106.67	181	321,273,800	0.44	99.68	0	0	0	0	0.00	-
丸亀市新風融資	1	1,500,000	1	1,500,000	0.03	30.00	3	7,890,000	0.01	147.97	0	0	0	0	0.00	-
丸亀市団扇工業	0	0	0	0	0.00	-	4	75,000,000	0.10	90.91	0	0	0	0	0.00	-
【市制度融資保証計】	1	1,500,000	1	1,500,000	0.03	30.00	7	82,890,000	0.11	94.37	0	0	0	0	0.00	-
☆☆ 総合計 ☆☆	225	1,891,460,000	595	5,021,156,000	100.00	75.46	11,795	73,588,951,940	100.00	88.63	17	71,613,891	47	353,143,071	100.00	189.02

平成30年6月

☆☆ 地区別 保証利用状況 ☆☆

(単位：円、%)

	保証承諾						保証債務残高				代位弁済(元利)					
	当月		当年度累計				当年度累計				当月		当年度累計			
	件数	金額	件数	金額	金額構成比	金額前年比	件数	金額	金額構成比	金額前年比	件数	金額	件数	金額	金額構成比	金額前年比
高松市	114	940,680,000	284	2,464,150,000	49.08	70.72	5,242	34,036,652,819	46.25	92.05	11	49,909,453	19	187,520,172	53.10	170.27
丸亀市	25	211,280,000	63	509,330,000	10.14	78.95	1,232	7,522,500,321	10.22	86.82	0	0	0	0	0.00	0.00
坂出市	7	28,800,000	28	197,900,000	3.94	59.30	659	4,157,072,616	5.65	80.54	0	0	5	24,011,176	6.80	136.41
善通寺市	3	26,000,000	12	65,400,000	1.30	132.12	279	1,590,720,600	2.16	83.17	0	0	4	59,282,678	16.79	-
観音寺市	20	149,700,000	51	357,900,000	7.13	81.83	893	5,200,857,500	7.07	84.82	3	7,282,507	11	35,779,354	10.13	-
さぬき市	9	35,800,000	26	138,500,000	2.76	30.41	493	2,731,387,236	3.71	82.57	0	0	0	0	0.00	-
東かがわ市	8	103,400,000	24	346,100,000	6.89	182.25	421	2,722,519,100	3.70	89.00	2	13,918,464	2	13,918,464	3.94	-
三豊市	7	52,500,000	24	184,900,000	3.68	103.19	773	4,733,900,186	6.43	86.79	0	0	0	0	0.00	-
小豆郡 土庄町	1	5,000,000	8	127,000,000	2.53	61.38	209	1,288,574,400	1.75	87.67	0	0	0	0	0.00	-
小豆郡 小豆島町	5	39,000,000	11	81,946,000	1.63	64.08	292	2,022,297,600	2.75	84.20	1	503,467	5	30,279,200	8.57	105.38
木田郡 三木町	4	16,600,000	14	68,800,000	1.37	82.49	261	1,461,828,100	1.99	95.71	0	0	0	0	0.00	0.00
香川郡 直島町	1	26,000,000	1	26,000,000	0.52	260.00	26	179,438,000	0.24	94.87	0	0	0	0	0.00	-
綾歌郡 宇多津町	6	26,200,000	11	71,780,000	1.43	96.07	212	1,414,946,178	1.92	96.61	0	0	1	2,352,027	0.67	30.70
綾歌郡 綾川町	5	91,000,000	9	104,250,000	2.08	79.95	249	1,258,989,684	1.71	83.45	0	0	0	0	0.00	0.00
仲多度郡 琴平町	3	16,000,000	7	33,000,000	0.66	23.95	161	1,068,444,200	1.45	80.60	0	0	0	0	0.00	0.00
仲多度郡 多度津町	4	13,500,000	15	85,400,000	1.70	120.11	242	1,367,801,600	1.86	90.58	0	0	0	0	0.00	0.00
仲多度郡 まんのう町	3	110,000,000	7	158,800,000	3.16	430.35	151	831,021,800	1.13	85.83	0	0	0	0	0.00	-
☆☆ 総合計 ☆☆	225	1,891,460,000	595	5,021,156,000	100.00	75.46	11,795	73,588,951,940	100.00	88.63	17	71,613,891	47	353,143,071	100.00	189.02



平成30年6月

## ☆☆ 業種別 保証利用状況 ☆☆

(単位：円、%)

	保証承諾						保証債務残高				代位弁済(元利)					
	当月		当年度累計				当年度累計				当月		当年度累計			
	件数	金額	件数	金額	金額構成比	金額前年比	件数	金額	金額構成比	金額前年比	件数	金額	件数	金額	金額構成比	金額前年比
農業	0	0	0	0	0.00	-	5	2,948,000	0.00	63.95	0	0	0	0	0.00	-
林業	0	0	0	0	0.00	-	1	7,500,000	0.01	-	0	0	0	0	0.00	-
【農業、林業計】	0	0	0	0	0.00	-	6	10,448,000	0.01	226.64	0	0	0	0	0.00	-
鉱業・採石業・砂利採取業	0	0	2	10,500,000	0.21	123.53	31	296,638,000	0.40	79.09	0	0	0	0	0.00	-
【鉱業・採石業・砂利採取業計】	0	0	2	10,500,000	0.21	123.53	31	296,638,000	0.40	79.09	0	0	0	0	0.00	-
総合工事業	26	307,050,000	69	698,850,000	13.92	91.74	1,204	8,838,551,596	12.01	90.65	0	0	3	8,119,311	2.30	45.37
職別工事業(設備工事業を除く)	20	180,830,000	66	430,980,000	8.58	61.58	1,071	5,206,762,100	7.08	92.79	1	2,463,895	1	2,463,895	0.70	6.94
設備工事業	11	56,000,000	29	153,700,000	3.06	58.35	664	3,138,338,400	4.26	95.66	1	1,233,386	1	1,233,386	0.35	4.23
【建設業計】	57	543,880,000	164	1,283,530,000	25.56	74.40	2,939	17,183,652,096	23.35	92.17	2	3,697,281	5	11,816,592	3.35	14.32
食料品製造業	6	58,300,000	15	218,246,000	4.35	56.92	375	3,450,003,300	4.69	82.96	0	0	1	3,294,650	0.93	11.47
飲料・たばこ・飼料製造業	0	0	1	10,000,000	0.20	400.00	23	174,901,000	0.24	93.64	0	0	0	0	0.00	-
繊維工業	1	4,000,000	3	17,500,000	0.35	70.00	121	890,056,000	1.21	80.84	1	367,312	1	367,312	0.10	-
木材・木製品製造業(家具を除く)	0	0	2	17,350,000	0.35	34.46	63	605,667,800	0.82	82.12	0	0	0	0	0.00	-
家具・装備品製造業	0	0	8	41,700,000	0.83	109.39	118	649,513,100	0.88	92.53	0	0	0	0	0.00	-
パルプ・紙・紙加工品製造業	0	0	1	3,000,000	0.06	14.29	27	329,497,000	0.45	94.89	0	0	0	0	0.00	-
印刷・同関連業	1	2,000,000	4	56,300,000	1.12	72.18	157	1,349,798,800	1.83	86.77	0	0	0	0	0.00	-
化学工業	0	0	0	0	0.00	0.00	16	125,473,000	0.17	109.85	0	0	1	10,672,959	3.02	-
石油製品・石炭製品製造業	0	0	0	0	0.00	-	0	0	0.00	-	0	0	0	0	0.00	-
プラスチック製品製造業(別掲を除く)	1	4,500,000	3	27,400,000	0.55	81.79	66	517,238,500	0.70	72.33	0	0	0	0	0.00	-
ゴム製品製造業	0	0	0	0	0.00	0.00	9	156,615,502	0.21	96.87	0	0	0	0	0.00	-
なめし革・同製品・毛皮製造業	3	14,000,000	8	38,600,000	0.77	193.00	51	405,673,000	0.55	88.49	0	0	0	0	0.00	-
窯業・土石製品製造業	3	16,000,000	7	76,300,000	1.52	94.78	169	1,407,291,000	1.91	93.30	0	0	0	0	0.00	-
鉄鋼業	0	0	1	10,000,000	0.20	23.26	16	232,390,000	0.32	84.74	0	0	0	0	0.00	-
非鉄金属製造業	0	0	1	50,000,000	1.00	-	7	74,044,000	0.10	251.32	0	0	0	0	0.00	-
金属製品製造業	3	46,000,000	8	108,800,000	2.17	80.18	244	1,942,044,091	2.64	84.71	0	0	0	0	0.00	-
はん用機械器具製造業	1	5,400,000	2	9,400,000	0.19	28.92	46	286,581,000	0.39	91.22	0	0	0	0	0.00	-
生産用機械器具製造業	2	20,500,000	2	20,500,000	0.41	40.12	147	891,346,400	1.21	80.38	0	0	0	0	0.00	-
業務用機械器具製造業	0	0	1	20,000,000	0.40	-	12	78,789,000	0.11	93.17	0	0	0	0	0.00	-
電子部品・デバイス・電子回路製造業	0	0	0	0	0.00	-	12	126,354,000	0.17	80.22	0	0	0	0	0.00	-
電気機械器具製造業	0	0	0	0	0.00	0.00	74	569,705,400	0.77	86.42	0	0	0	0	0.00	-
情報通信機械器具製造業	0	0	0	0	0.00	-	1	5,112,000	0.01	69.38	0	0	0	0	0.00	-
輸送用機械器具製造業	1	3,000,000	1	3,000,000	0.06	60.00	33	208,002,000	0.28	78.94	0	0	0	0	0.00	-
その他の製造業	2	20,900,000	4	22,900,000	0.46	40.89	91	586,198,000	0.80	92.28	0	0	0	0	0.00	-
【製造業計】	24	194,600,000	72	750,996,000	14.96	64.37	1,878	15,062,293,893	20.47	85.71	1	367,312	3	14,334,921	4.06	49.89

平成30年6月

☆☆ 業種別 保証利用状況 ☆☆

(単位：円、%)

	保証承諾						保証債務残高				代位弁済(元利)					
	当月		当年度累計				当年度累計				当月		当年度累計			
	件数	金額	件数	金額	金額構成比	金額前年比	件数	金額	金額構成比	金額前年比	件数	金額	件数	金額	金額構成比	金額前年比
電気業	0	0	0	0	0.00	-	16	75,290,400	0.10	80.95	0	0	0	0	0.00	-
【電気・ガス・熱供給・水道業計】	0	0	0	0	0.00	-	16	75,290,400	0.10	80.95	0	0	0	0	0.00	-
通信業	0	0	2	20,000,000	0.40	-	9	37,568,000	0.05	151.53	0	0	0	0	0.00	-
放送業	0	0	0	0	0.00	-	0	0	0.00	-	0	0	0	0	0.00	-
情報サービス業	1	3,000,000	3	14,500,000	0.29	69.05	63	395,187,000	0.54	97.28	0	0	0	0	0.00	-
インターネット附随サービス業	0	0	0	0	0.00	-	13	27,861,400	0.04	100.91	0	0	0	0	0.00	-
映像・音声・文字情報制作業	1	6,300,000	1	6,300,000	0.13	105.00	39	193,932,400	0.26	90.66	0	0	0	0	0.00	-
【情報通信業計】	2	9,300,000	6	40,800,000	0.81	151.11	124	654,548,800	0.89	97.32	0	0	0	0	0.00	-
鉄道業	0	0	0	0	0.00	-	1	12,583,000	0.02	68.55	0	0	0	0	0.00	-
道路旅客運送業	1	8,000,000	2	17,000,000	0.34	100.00	108	749,013,000	1.02	92.70	0	0	0	0	0.00	-
道路貨物運送業	6	115,200,000	12	184,070,000	3.67	129.99	436	4,009,042,300	5.45	91.06	0	0	0	0	0.00	-
水運業	2	8,600,000	6	85,600,000	1.70	95.11	64	709,635,400	0.96	116.72	0	0	0	0	0.00	-
倉庫業	0	0	0	0	0.00	-	6	62,789,000	0.09	93.19	0	0	0	0	0.00	-
運輸に附帯するサービス業	1	12,000,000	1	12,000,000	0.24	48.00	15	231,965,000	0.32	73.80	0	0	0	0	0.00	-
【運輸業、郵便業計】	10	143,800,000	21	298,670,000	5.95	109.16	630	5,775,027,700	7.85	92.87	0	0	0	0	0.00	-
各種商品卸売業	0	0	0	0	0.00	0.00	12	60,736,000	0.08	79.80	0	0	0	0	0.00	-
繊維・衣服等卸売業	0	0	2	32,800,000	0.65	18.18	116	1,054,198,100	1.43	81.32	0	0	0	0	0.00	-
飲食品卸売業	9	62,800,000	11	103,800,000	2.07	49.48	331	2,382,883,700	3.24	88.61	0	0	6	20,781,347	5.88	-
建築材料、鉱物・金属材料等卸売業	2	11,500,000	13	200,760,000	4.00	88.04	276	2,307,967,136	3.14	84.09	0	0	0	0	0.00	-
機械器具卸売業	8	66,700,000	12	141,700,000	2.82	112.37	306	1,806,853,000	2.46	87.22	4	23,945,888	6	33,302,753	9.43	-
その他の卸売業	7	121,000,000	24	421,300,000	8.39	157.44	330	2,122,810,100	2.88	93.51	4	26,149,283	4	26,149,283	7.40	201.27
各種商品小売業	0	0	0	0	0.00	0.00	28	148,989,000	0.20	89.93	0	0	0	0	0.00	-
繊維・衣服・身の回り品小売業	4	19,500,000	15	67,050,000	1.34	54.65	277	1,456,322,100	1.98	80.61	0	0	8	189,355,877	53.62	-
飲食品小売業	5	18,000,000	20	125,400,000	2.50	90.54	338	1,475,190,400	2.00	86.38	0	0	2	15,808,124	4.48	-
機械器具小売業	14	98,400,000	34	208,940,000	4.16	45.73	446	2,618,752,900	3.56	96.69	0	0	0	0	0.00	0.00
その他の小売業	6	32,500,000	27	203,780,000	4.06	101.42	588	3,422,625,651	4.65	84.32	3	7,282,507	4	8,085,964	2.29	38.64
【卸売業・小売業計】	55	430,400,000	158	1,505,530,000	29.98	77.25	3,048	18,857,328,087	25.63	87.32	11	57,377,678	30	293,483,348	83.11	587.43
貸金業、クレジットカード業等非預金信用機関	0	0	0	0	0.00	-	0	0	0.00	-	0	0	0	0	0.00	-
保険業(保証媒介代理業、保証サービス業を含む)	0	0	2	5,000,000	0.10	41.67	17	67,060,000	0.09	80.25	0	0	0	0	0.00	-
【金融業・保険業計】	0	0	2	5,000,000	0.10	41.67	17	67,060,000	0.09	80.25	0	0	0	0	0.00	-
不動産取引業	5	52,000,000	7	66,000,000	1.31	33.42	99	803,178,400	1.09	84.12	0	0	0	0	0.00	-
不動産賃貸業・管理業	3	26,480,000	13	77,930,000	1.55	95.97	190	1,206,817,170	1.64	93.75	0	0	1	3,435,026	0.97	-
物品賃貸業	1	30,000,000	5	56,000,000	1.12	189.32	70	332,515,478	0.45	82.99	0	0	0	0	0.00	-
【不動産業・物品賃貸業計】	9	108,480,000	25	199,930,000	3.98	64.86	359	2,342,511,048	3.18	88.64	0	0	1	3,435,026	0.97	-

平成30年6月

☆☆ 業種別 保証利用状況 ☆☆

(単位：円，%)

	保証承諾						保証債務残高				代位弁済(元利)					
	当月		当年度累計				当年度累計				当月		当年度累計			
	件数	金額	件数	金額	金額構成比	金額前年比	件数	金額	金額構成比	金額前年比	件数	金額	件数	金額	金額構成比	金額前年比
学術・開発研究機関	0	0	0	0	0.00	-	0	0	0.00	-	0	0	0	0	0.00	-
専門サービス業(他に分類されないもの)	5	17,200,000	10	41,200,000	0.82	53.76	219	432,259,273	0.59	85.64	0	0	0	0	0.00	-
広告業	1	4,000,000	2	5,400,000	0.11	5.17	67	321,826,900	0.44	78.48	0	0	1	5,346,847	1.51	-
技術サービス業(他に分類されないもの)	7	27,800,000	15	51,200,000	1.02	42.17	144	579,342,000	0.79	82.57	0	0	0	0	0.00	-
【学術研究、専門・技術サービス計】	13	49,000,000	27	97,800,000	1.95	32.34	430	1,333,428,173	1.81	82.49	0	0	1	5,346,847	1.51	-
宿泊業	1	10,000,000	1	10,000,000	0.20	18.18	73	759,526,715	1.03	92.73	0	0	2	11,219,285	3.18	-
飲食店	17	48,300,000	31	121,900,000	2.43	58.49	730	2,912,697,900	3.96	93.57	0	0	0	0	0.00	0.00
持ち帰り・配達飲食サービス業	3	16,200,000	7	83,100,000	1.65	485.96	69	523,710,700	0.71	97.77	0	0	0	0	0.00	-
【宿泊業、飲食サービス業計】	21	74,500,000	39	215,000,000	4.28	76.65	872	4,195,935,315	5.70	93.92	0	0	2	11,219,285	3.18	43.81
洗濯・理容・美容・浴場業	4	16,500,000	10	26,500,000	0.53	84.94	225	692,353,354	0.94	84.03	0	0	0	0	0.00	-
その他の生活関連サービス業	3	76,500,000	4	79,500,000	1.58	96.36	108	782,107,995	1.06	79.15	0	0	0	0	0.00	-
娯楽業	0	0	1	12,000,000	0.24	600.00	45	273,514,000	0.37	71.91	0	0	1	2,352,027	0.67	-
【生活関連サービス業、娯楽業計】	7	93,000,000	15	118,000,000	2.35	101.99	378	1,747,975,349	2.38	79.73	0	0	1	2,352,027	0.67	-
学校教育	0	0	0	0	0.00	-	8	19,061,000	0.03	70.06	0	0	0	0	0.00	-
その他の教育、学習支援業	5	67,500,000	8	85,500,000	1.70	115.54	83	395,637,700	0.54	72.99	2	9,668,153	3	10,651,558	3.02	-
【教育、学習支援業計】	5	67,500,000	8	85,500,000	1.70	115.54	91	414,698,700	0.56	72.85	2	9,668,153	3	10,651,558	3.02	-
医療業	5	66,500,000	14	156,200,000	3.11	259.47	269	1,517,037,100	2.06	85.79	0	0	0	0	0.00	-
社会保険・社会福祉・介護事業	3	40,000,000	8	70,000,000	1.39	44.93	141	1,244,139,000	1.69	98.50	0	0	0	0	0.00	-
【医療、福祉計】	8	106,500,000	22	226,200,000	4.50	104.72	410	2,761,176,100	3.75	91.08	0	0	0	0	0.00	-
廃棄物処理業	2	6,000,000	4	34,000,000	0.68	65.38	97	746,450,400	1.01	83.01	0	0	0	0	0.00	-
自動車整備業	2	9,000,000	7	36,700,000	0.73	62.10	189	727,243,500	0.99	82.27	1	503,467	1	503,467	0.14	-
機械等修理業(別掲を除く)	3	19,500,000	6	28,500,000	0.57	475.00	46	116,629,000	0.16	85.65	0	0	0	0	0.00	-
職業紹介・労働者派遣業	1	10,000,000	2	20,000,000	0.40	-	36	298,252,000	0.41	85.36	0	0	0	0	0.00	-
その他の事業サービス業	6	26,000,000	15	64,500,000	1.28	82.69	198	922,365,379	1.25	93.58	0	0	0	0	0.00	-
その他のサービス業	0	0	0	0	0.00	-	0	0	0.00	-	0	0	0	0	0.00	-
【サービス業(他に分類されない)計】	14	70,500,000	34	183,700,000	3.66	94.16	566	2,810,940,279	3.82	86.37	1	503,467	1	503,467	0.14	-
分類不能の産業	0	0	0	0	0.00	-	0	0	0.00	-	0	0	0	0	0.00	-
【分類不能の産業計】	0	0	0	0	0.00	-	0	0	0.00	-	0	0	0	0	0.00	-
☆☆ 総合計 ☆☆	225	1,891,460,000	595	5,021,156,000	100.00	75.46	11,795	73,588,951,940	100.00	88.63	17	71,613,891	47	353,143,071	100.00	189.02

平成30年6月

☆☆ 承諾金額別 保証利用状況 ☆☆

(単位：円、%)

	保 証 承 諾						保 証 債 務 残 高				代 位 弁 済 ( 元 利 )					
	当 月		当 年 度 累 計				当 年 度 累 計				当 月		当 年 度 累 計			
	件数	金 額	件数	金 額	金額構成比	金額前年比	件数	金 額	金額構成比	金額前年比	件数	金 額	件数	金 額	金額構成比	金額前年比
0万円超～ 30万円	0	0	0	0	0.00	0.00	16	2,150,000	0.00	73.91	0	0	0	0	0.00	-
30万円超～ 50万円	1	500,000	3	1,500,000	0.03	100.00	70	18,511,700	0.03	76.58	0	0	0	0	0.00	-
50万円超～ 100万円	13	12,830,000	37	35,480,000	0.71	85.60	684	367,690,200	0.50	90.62	1	367,312	1	367,312	0.10	14.98
100万円超～ 150万円	8	10,950,000	20	28,420,000	0.57	76.13	332	263,370,400	0.36	93.87	1	1,233,386	2	2,036,843	0.58	-
150万円超～ 200万円	15	29,400,000	44	86,550,000	1.72	99.93	745	843,136,500	1.15	93.02	1	503,467	2	1,854,201	0.53	-
200万円超～ 250万円	3	7,480,000	12	29,420,000	0.59	86.71	249	324,955,300	0.44	94.77	1	1,401,575	2	2,367,622	0.67	-
250万円超～ 300万円	31	93,000,000	83	246,700,000	4.91	99.84	1,296	2,201,182,841	2.99	95.72	3	6,746,869	5	7,879,255	2.23	95.81
300万円超～ 400万円	17	63,500,000	56	210,660,000	4.20	114.54	746	1,607,633,600	2.18	98.41	0	0	2	4,278,055	1.21	-
400万円超～ 500万円	45	222,900,000	82	406,200,000	8.09	85.43	1,365	3,947,406,227	5.36	92.40	4	10,950,708	7	22,636,510	6.41	142.00
500万円超～ 600万円	9	52,200,000	25	144,650,000	2.88	108.35	479	1,611,700,200	2.19	90.36	1	6,029,670	1	6,029,670	1.71	42.58
600万円超～ 700万円	6	40,300,000	20	136,800,000	2.72	86.58	426	1,672,682,300	2.27	89.96	0	0	2	10,849,506	3.07	97.29
700万円超～ 800万円	6	47,000,000	17	132,780,000	2.64	93.88	424	1,895,180,200	2.58	91.91	0	0	1	3,435,026	0.97	46.69
800万円超～ 900万円	4	35,400,000	10	88,200,000	1.76	63.28	264	1,269,632,900	1.73	83.88	1	7,888,794	1	7,888,794	2.23	-
900万円超～ 10百万円	33	324,200,000	81	803,700,000	16.01	92.76	1,256	7,479,632,766	10.16	89.69	2	16,314,946	6	37,384,769	10.59	66.36
10百万円超～ 15百万円	7	91,000,000	25	327,650,000	6.53	58.04	989	7,492,329,173	10.18	88.15	1	8,280,073	6	54,776,936	15.51	226.46
15百万円超～ 20百万円	6	112,000,000	27	523,046,000	10.42	77.26	868	9,465,484,168	12.86	88.75	1	11,897,091	3	34,443,976	9.75	116.54
20百万円超～ 25百万円	4	95,600,000	15	352,900,000	7.03	82.98	379	5,224,979,400	7.10	86.97	0	0	0	0	0.00	0.00
25百万円超～ 30百万円	4	114,200,000	12	350,200,000	6.97	74.56	442	7,195,792,615	9.78	87.40	0	0	2	23,801,434	6.74	-
30百万円超～ 35百万円	5	171,000,000	10	329,000,000	6.55	140.30	186	3,723,595,000	5.06	84.59	0	0	0	0	0.00	-
35百万円超～ 5千万円	8	368,000,000	12	555,800,000	11.07	44.80	436	11,387,244,277	15.47	87.15	0	0	3	98,160,477	27.80	-
5千万円超～ 6千万円	0	0	4	231,500,000	4.61	68.90	82	3,194,784,737	4.34	92.51	0	0	1	34,952,685	9.90	-
6千万円超～ 7千万円	0	0	0	0	0.00	-	23	818,495,000	1.11	87.91	0	0	0	0	0.00	-
7千万円超～ 8千万円	0	0	0	0	0.00	0.00	30	1,222,162,000	1.66	76.49	0	0	0	0	0.00	-
8千万円超～ 1.0億円	0	0	0	0	0.00	-	6	264,578,436	0.36	78.84	0	0	0	0	0.00	-
1.0億円超～ 1.2億円	0	0	0	0	0.00	-	0	0	0.00	-	0	0	0	0	0.00	-
1.2億円超～ 1.5億円	0	0	0	0	0.00	-	2	94,642,000	0.13	82.25	0	0	0	0	0.00	-
1.5億円超～ 2.0億円	0	0	0	0	0.00	-	0	0	0.00	-	0	0	0	0	0.00	-
2.0億円超	0	0	0	0	0.00	-	0	0	0.00	-	0	0	0	0	0.00	-
☆☆ 総 合 計 ☆☆	225	1,891,460,000	595	5,021,156,000	100.00	75.46	11,795	73,588,951,940	100.00	88.63	17	71,613,891	47	353,143,071	100.00	189.02

平成30年6月

☆☆ 保証期間別 保証利用状況 ☆☆

(単位：円、%)

	保 証 承 諾						保 証 債 務 残 高				代 位 弁 済 ( 元 利 )					
	当 月		当 年 度 累 計				当 年 度 累 計				当 月		当 年 度 累 計			
	件数	金 額	件数	金 額	金額構成比	金額前年比	件数	金 額	金額構成比	金額前年比	件数	金 額	件数	金 額	金額構成比	金額前年比
3ヶ月以内	0	0	1	25,000,000	0.50	85.32	9	80,617,000	0.11	72.67	0	0	0	0	0.00	-
3ヶ月超～6ヶ月以内	5	49,500,000	8	67,500,000	1.34	139.18	35	323,765,000	0.44	80.59	1	6,029,670	1	6,029,670	1.71	-
6ヶ月超～1ヶ年以内	30	279,600,000	90	843,776,000	16.80	93.49	479	5,270,449,895	7.16	90.94	0	0	2	55,552,341	15.73	143.22
1ヶ年超～2ヶ年以内	6	14,500,000	16	63,700,000	1.27	41.04	170	1,415,096,351	1.92	68.71	0	0	0	0	0.00	0.00
2ヶ年超～3ヶ年以内	9	38,800,000	20	98,100,000	1.95	96.41	391	781,061,200	1.06	92.05	0	0	0	0	0.00	-
3ヶ年超～4ヶ年以内	5	47,830,000	11	62,230,000	1.24	213.85	181	329,635,400	0.45	70.44	0	0	0	0	0.00	-
4ヶ年超～5ヶ年以内	92	682,550,000	243	1,662,320,000	33.11	67.98	4,850	20,410,075,801	27.74	86.14	13	42,464,220	25	120,133,132	34.02	330.80
5ヶ年超～6ヶ年以内	9	57,480,000	26	166,030,000	3.31	105.26	354	1,588,502,902	2.16	103.35	0	0	0	0	0.00	0.00
6ヶ年超～7ヶ年以内	34	367,900,000	91	923,400,000	18.39	74.91	2,411	15,347,457,615	20.86	85.51	2	15,231,207	8	37,777,442	10.70	67.11
7ヶ年超～8ヶ年以内	2	17,500,000	5	44,600,000	0.89	318.57	96	714,633,000	0.97	119.47	0	0	1	10,672,959	3.02	-
8ヶ年超～9ヶ年以内	3	14,000,000	5	34,900,000	0.70	122.46	46	472,281,000	0.64	131.59	0	0	0	0	0.00	-
9ヶ年超～10ヶ年以内	29	306,800,000	77	981,700,000	19.55	66.91	2,668	25,053,736,648	34.05	91.47	1	7,888,794	10	122,977,527	34.82	272.12
10ヶ年超～15ヶ年以内	1	15,000,000	2	47,900,000	0.95	114.05	69	993,671,361	1.35	99.94	0	0	0	0	0.00	-
15ヶ年超	0	0	0	0	0.00	-	36	807,968,767	1.10	97.77	0	0	0	0	0.00	-
☆☆ 総合計 ☆☆	225	1,891,460,000	595	5,021,156,000	100.00	75.46	11,795	73,588,951,940	100.00	88.63	17	71,613,891	47	353,143,071	100.00	189.02

平成30年6月

☆☆ 資金使途別 保証利用状況 ☆☆

(単位：円，%)

	保証承諾						保証債務残高				代位弁済(元利)					
	当月		当年度累計				当年度累計				当月		当年度累計			
	件数	金額	件数	金額	金額構成比	金額前年比	件数	金額	金額構成比	金額前年比	件数	金額	件数	金額	金額構成比	金額前年比
運転	194	1,708,230,000	519	4,624,656,000	92.10	75.89	10,260	65,264,733,060	88.69	88.41	17	71,613,891	44	333,591,825	94.46	209.70
設備	19	114,230,000	43	204,400,000	4.07	99.83	834	3,743,441,107	5.09	88.75	0	0	1	5,502,659	1.56	32.33
運転・設備	12	69,000,000	33	192,100,000	3.83	54.05	701	4,580,777,773	6.22	91.71	0	0	2	14,048,587	3.98	130.93
☆☆ 総合計 ☆☆	225	1,891,460,000	595	5,021,156,000	100.00	75.46	11,795	73,588,951,940	100.00	88.63	17	71,613,891	47	353,143,071	100.00	189.02