

各種保証利用状況

平成30年7月

[保証の推移](#)

[事業概況](#)

[金融機関別](#)

[代理貸付別](#)

[協会制度群別](#)

[地区別](#)

[業種別](#)

[承諾金額別](#)

[保証期間別](#)

[資金使途別](#)

香川県信用保証協会

保 証 の 推 移

(1) 保証状況

(単位：千円，%)

項目	区分	7月中				平成30年度中			
		件数	金額	対前年比		件数	金額	対前年比	
				件数	金額			件数	金額
保証承諾		218	2,111,390	100.00	97.94	813	7,132,546	90.43	80.96
保証債務残高						11,736	73,388,709	91.75	89.68
代位弁済(元利)		18	67,915	60.00	27.98	65	421,058	98.48	98.03

(2) 月別推移表

保証承諾

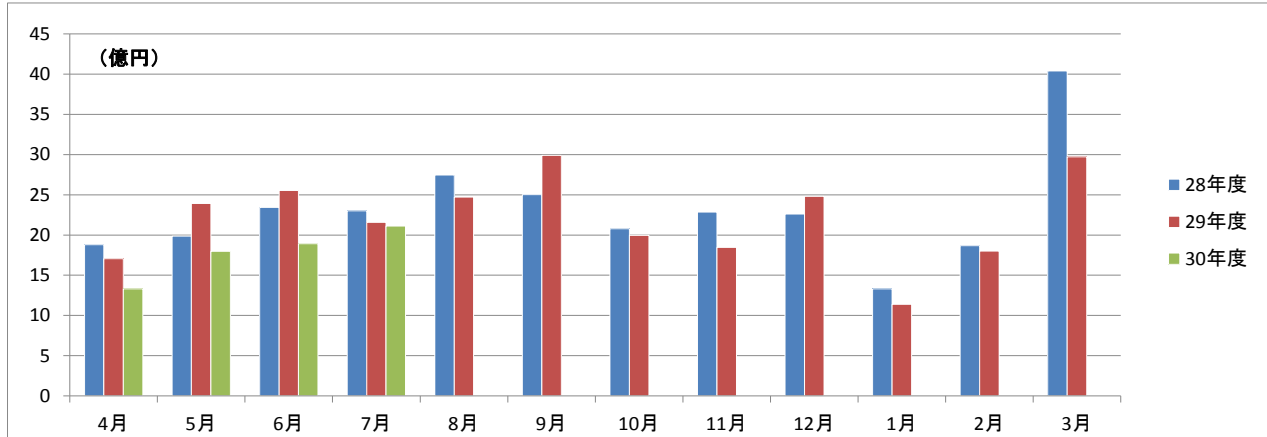

保証債務残高

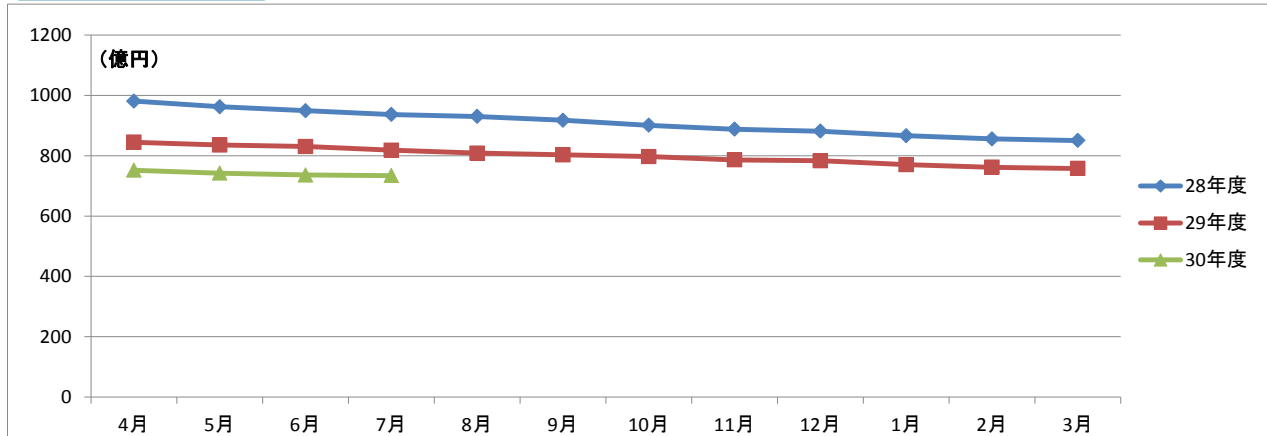

代位弁済

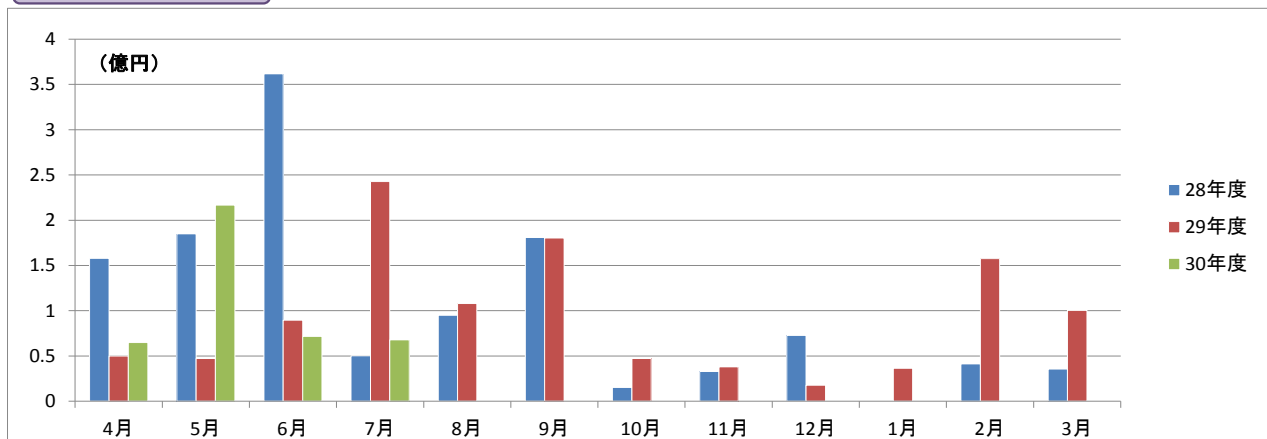

事業概況

平成30年7月31日現在

(単位:円, %)

当 月 中		項 目	当 月 末			
件 数	金 額		件 数	金 額	前年同月比	
		保証申込	期 首 繰 越 (A)	9	132,700,000	
222	2,103,590,000		本 年 度 中 (B)	833	7,335,626,000	82.49
0	0		拒 絶 (C)	0	0	
1	3,000,000		申 込 取 消 (D)	6	47,880,000	149.63
	61,500,000		査 定 減 額 (E)		82,300,000	409.45
			調 査 中 (F)	23	205,600,000	223.97
		保証承諾	期 首 繰 越 (G)	12,066	77,093,502,420	
218	2,111,390,000		本 年 度 中 (H)	813	7,132,546,000	80.96
0	0		保 証 後 取 消 (I)	3	56,000,000	62.92
265	2,303,543,502		償 還 (J)	980	9,479,466,016	77.01
18	67,609,272		代 位 弁 済 (元 金) (K)	65	418,443,238	97.97
			貸 付 報 告 未 着 (L)	95	883,430,000	78.08
			保 証 債 務 残 高 (M)	11,736	73,388,709,166	89.68
		代 位 弁 済	期 首 繰 越 (N)	97	326,540,067	
18	67,609,272		本 年 度 中 元 金	65	418,443,238	97.97
	306,140		本 年 度 中 利 息		2,615,245	107.91
18	67,915,412		本 年 度 中 計 (O)	65	421,058,483	98.03
0	1,161,348		回 収 (P)	1	5,159,627	45.85
0	0		償 却 (Q)	0	0	
			求 償 権 残 高 (R)	161	742,438,923	105.69

平成30年7月

☆☆ 金融機関別 保証利用状況 ☆☆

(単位：円、%)

	保 証 承 諾						保 証 債 務 残 高				代 位 弁 済 (元 利)					
	当 月		当 年 度 累 計				当 年 度 累 計				当 月		当 年 度 累 計			
	件数	金 額	件数	金 額	金額構成比	金額前年比	件数	金 額	金額構成比	金額前年比	件数	金 額	件数	金 額	金額構成比	金額前年比
みずほ銀行	0	0	0	0	0.00	-	14	99,151,200	0.14	34.70	0	0	0	0	0.00	-
三菱UFJ銀行	0	0	0	0	0.00	-	15	216,074,502	0.29	77.27	0	0	0	0	0.00	-
三井住友銀行	0	0	1	20,000,000	0.28	90.91	8	77,483,000	0.11	44.54	0	0	0	0	0.00	-
りそな銀行	0	0	0	0	0.00	-	2	9,944,000	0.01	32.62	0	0	0	0	0.00	-
中国銀行	7	45,000,000	43	473,800,000	6.64	106.85	1,094	7,264,377,636	9.90	83.68	1	3,010,680	4	40,314,258	9.57	196.25
阿波銀行	1	20,000,000	1	20,000,000	0.28	90.91	36	373,928,000	0.51	83.92	0	0	0	0	0.00	-
百十四銀行	76	753,050,000	297	2,593,476,000	36.36	90.94	4,300	27,026,020,772	36.83	91.39	5	31,721,761	11	58,889,650	13.99	24.71
伊予銀行	2	9,000,000	6	58,800,000	0.82	49.08	146	1,192,662,116	1.63	88.83	0	0	2	9,356,865	2.22	-
四国銀行	6	128,500,000	14	154,200,000	2.16	242.07	265	1,691,554,000	2.30	77.28	0	0	4	115,039,938	27.32	-
徳島銀行	1	5,000,000	4	33,000,000	0.46	94.29	46	580,302,906	0.79	110.34	0	0	0	0	0.00	0.00
香川銀行	57	640,260,000	184	1,691,690,000	23.72	61.10	2,520	16,067,720,794	21.89	88.98	5	23,616,664	20	109,796,255	26.08	153.55
愛媛銀行	1	3,000,000	6	33,000,000	0.46	57.89	180	593,228,746	0.81	87.54	0	0	4	17,006,338	4.04	1972.19
高知銀行	1	1,000,000	3	10,000,000	0.14	400.00	30	165,381,500	0.23	88.57	0	0	0	0	0.00	0.00
高松信用金庫	46	367,580,000	166	1,373,780,000	19.26	82.81	1,750	10,913,636,271	14.87	97.28	0	0	8	36,765,223	8.73	45.37
観音寺信用金庫	14	112,500,000	67	558,150,000	7.83	86.16	940	5,710,499,023	7.78	89.73	3	1,500,427	6	9,648,458	2.29	244.62
商工組合中央金庫	0	0	1	16,000,000	0.22	-	63	592,888,800	0.81	69.28	0	0	0	0	0.00	-
香川県信用組合	6	26,500,000	20	96,650,000	1.36	82.62	327	813,855,900	1.11	85.68	4	8,065,880	6	24,241,498	5.76	454.22
☆☆ 総合計 ☆☆	218	2,111,390,000	813	7,132,546,000	100.00	80.96	11,736	73,388,709,166	100.00	89.68	18	67,915,412	65	421,058,483	100.00	98.03

平成30年7月

☆☆ 代理貸付別 保証利用状況 ☆☆

(単位：円，%)

	保証承諾						保証債務残高				代位弁済(元利)					
	当月		当年度累計				当年度累計				当月		当年度累計			
	件数	金額	件数	金額	金額構成比	金額前年比	件数	金額	金額構成比	金額前年比	件数	金額	件数	金額	金額構成比	金額前年比
直貸	218	2,111,390,000	813	7,132,546,000	100.00	80.96	11,729	73,370,194,766	99.97	89.68	18	67,915,412	65	421,058,483	100.00	98.03
商工組合中央金庫	0	0	0	0	0.00	-	7	18,514,400	0.03	66.44	0	0	0	0	0.00	-
☆☆ 総合計 ☆☆	218	2,111,390,000	813	7,132,546,000	100.00	80.96	11,736	73,388,709,166	100.00	89.68	18	67,915,412	65	421,058,483	100.00	98.03

	保証承諾						保証債務残高				代位弁済(元利)					
	当月		当年度累計				当年度累計				当月		当年度累計			
	件数	金額	件数	金額	金額構成比	金額前年比	件数	金額	金額構成比	金額前年比	件数	金額	件数	金額	金額構成比	金額前年比
普通保証	70	789,430,000	198	2,218,786,000	31.11	80.72	2,284	21,441,360,714	29.22	98.02	0	0	7	38,779,364	9.21	43.80
【普通保証計】	70	789,430,000	198	2,218,786,000	31.11	80.72	2,284	21,441,360,714	29.22	98.02	0	0	7	38,779,364	9.21	43.80
改善サポート	0	0	0	0	0.00	0.00	57	735,074,300	1.00	82.86	0	0	1	50,546,095	12.00	-
経保GL	0	0	0	0	0.00	-	2	52,025,000	0.07	56.29	0	0	0	0	0.00	-
特定社債	0	0	0	0	0.00	-	8	107,520,000	0.15	73.68	0	0	0	0	0.00	-
流動資産担保	2	64,000,000	4	74,400,000	1.04	95.88	13	432,000,000	0.59	87.80	0	0	0	0	0.00	-
経営力強化	4	190,000,000	10	341,600,000	4.79	125.77	109	1,722,430,000	2.35	137.57	0	0	0	0	0.00	0.00
金融安定化	0	0	0	0	0.00	-	5	48,204,000	0.07	97.17	0	0	0	0	0.00	-
全国緊急	0	0	0	0	0.00	-	371	1,767,703,900	2.41	65.89	1	566,385	4	17,772,961	4.22	267.80
震災緊急	0	0	0	0	0.00	-	0	0	0.00	0.00	0	0	0	0	0.00	-
条変改善借換	0	0	1	32,900,000	0.46	-	3	101,734,000	0.14	344.87	0	0	0	0	0.00	-
カードローン	0	0	3	17,000,000	0.24	62.96	31	147,943,573	0.20	88.80	0	0	0	0	0.00	-
手形貸付根	5	39,000,000	26	228,050,000	3.20	77.40	82	797,784,000	1.09	95.30	0	0	0	0	0.00	-
手形割引根	0	0	0	0	0.00	-	2	3,000,000	0.00	100.00	0	0	0	0	0.00	-
当座貸越根	1	3,000,000	3	33,000,000	0.46	30.28	62	1,127,106,478	1.54	75.76	0	0	0	0	0.00	-
長期経営資金	0	0	0	0	0.00	-	6	116,614,000	0.16	78.50	0	0	0	0	0.00	-
グローアップ	3	11,000,000	8	24,000,000	0.34	133.33	42	135,200,000	0.18	147.92	0	0	0	0	0.00	-
経営サポート	0	0	0	0	0.00	0.00	11	202,989,000	0.28	92.27	0	0	0	0	0.00	-
パワーアップ	5	153,000,000	28	717,000,000	10.05	98.22	217	4,150,519,400	5.66	128.84	0	0	0	0	0.00	-
コラボさぬき	0	0	3	45,000,000	0.63	90.00	28	481,123,000	0.66	90.87	0	0	0	0	0.00	-
ステップアップ	46	226,500,000	199	909,450,000	12.75	113.13	1,325	4,208,773,700	5.73	124.51	0	0	3	13,565,504	3.22	48.18
経営安定関連	0	0	0	0	0.00	0.00	206	1,698,590,200	2.31	67.76	1	420,786	4	42,902,341	10.19	-
創業関連	1	6,000,000	6	24,200,000	0.34	53.80	72	198,242,400	0.27	135.20	0	0	0	0	0.00	-
創業等関連	0	0	0	0	0.00	-	6	17,304,000	0.02	75.22	0	0	0	0	0.00	-
小口零細企業	0	0	0	0	0.00	-	2	1,177,000	0.00	81.51	0	0	0	0	0.00	-
地域産業資源	0	0	0	0	0.00	-	1	2,380,000	0.00	92.97	0	0	0	0	0.00	-
せとうち	0	0	0	0	0.00	0.00	1	34,500,000	0.05	86.25	0	0	0	0	0.00	-
ニューアシスト	2	17,000,000	16	116,700,000	1.64	-	53	320,860,900	0.44	-	0	0	0	0	0.00	-
【協会制度保証計】	69	709,500,000	307	2,563,300,000	35.94	99.41	2,715	18,610,798,851	25.36	100.91	2	987,171	12	124,786,901	29.64	312.32
県商店活	0	0	0	0	0.00	-	2	7,669,000	0.01	89.57	0	0	0	0	0.00	-
経安長期	43	257,260,000	171	1,246,460,000	17.48	73.48	2,798	11,696,025,801	15.94	87.19	6	7,187,388	19	50,891,662	12.09	67.43
経安短期	13	114,000,000	62	428,320,000	6.01	87.56	199	1,286,380,000	1.75	83.05	1	5,027,328	3	16,063,244	3.81	65.53
経営活性化	0	0	1	3,200,000	0.04	8.65	95	307,514,000	0.42	99.35	0	0	1	5,502,659	1.31	67.89
県ベンチャー	0	0	0	0	0.00	0.00	5	31,981,000	0.04	47.42	0	0	0	0	0.00	-

	保証承諾						保証債務残高				代位弁済(元利)					
	当月		当年度累計				当年度累計				当月		当年度累計			
	件数	金額	件数	金額	金額構成比	金額前年比	件数	金額	金額構成比	金額前年比	件数	金額	件数	金額	金額構成比	金額前年比
新規創業一般	3	10,000,000	9	36,500,000	0.51	143.14	143	312,440,400	0.43	94.12	1	1,909,963	1	1,909,963	0.45	122.49
県環境保全施設	0	0	0	0	0.00	-	4	10,964,000	0.01	51.44	0	0	0	0	0.00	-
県新事業進出	2	28,600,000	3	43,600,000	0.61	340.63	10	118,962,000	0.16	150.49	0	0	0	0	0.00	-
経済変動対策	16	190,600,000	48	534,600,000	7.50	50.78	3,038	17,322,959,100	23.60	74.41	6	48,367,521	19	174,179,531	41.37	97.24
県再生支援	0	0	4	21,800,000	0.31	21.58	146	1,440,870,000	1.96	92.88	2	4,436,041	2	4,436,041	1.05	72.65
県小口零細	0	0	0	0	0.00	-	3	6,400,000	0.01	70.95	0	0	0	0	0.00	-
新規創業開業	1	7,000,000	2	9,000,000	0.13	90.00	41	99,995,000	0.14	87.92	0	0	0	0	0.00	0.00
緊急経営改善	0	0	0	0	0.00	-	23	53,341,000	0.07	79.41	0	0	0	0	0.00	-
県20年湯水	0	0	0	0	0.00	-	1	4,111,000	0.01	94.61	0	0	0	0	0.00	-
地震対策緊急	0	0	0	0	0.00	-	16	122,921,400	0.17	76.24	0	0	0	0	0.00	-
県小口零細緊急	0	0	0	0	0.00	-	1	1,084,000	0.00	67.25	0	0	0	0	0.00	-
県アスベスト	0	0	0	0	0.00	-	1	6,572,000	0.01	94.30	0	0	0	0	0.00	-
県16年災害	0	0	0	0	0.00	-	4	9,460,000	0.01	65.39	0	0	1	4,509,118	1.07	-
県セーフティ	0	0	0	0	0.00	-	19	56,299,000	0.08	72.84	0	0	0	0	0.00	0.00
県連鎖倒産防止	0	0	0	0	0.00	-	1	14,269,000	0.02	95.09	0	0	0	0	0.00	-
県熊本地震	0	0	0	0	0.00	-	1	25,000,000	0.03	89.29	0	0	0	0	0.00	-
【県制度融資保証計】	78	607,460,000	300	2,323,480,000	32.58	67.65	6,551	32,935,217,701	44.88	80.11	16	66,928,241	46	257,492,218	61.15	85.53
県・市町小口	1	5,000,000	7	25,480,000	0.36	58.98	178	317,117,900	0.43	97.28	0	0	0	0	0.00	-
【県・市町協制度計】	1	5,000,000	7	25,480,000	0.36	58.98	178	317,117,900	0.43	97.28	0	0	0	0	0.00	-
丸亀市新風融資	0	0	1	1,500,000	0.02	30.00	4	9,214,000	0.01	176.41	0	0	0	0	0.00	-
丸亀市団扇工業	0	0	0	0	0.00	-	4	75,000,000	0.10	100.00	0	0	0	0	0.00	-
【市制度融資保証計】	0	0	1	1,500,000	0.02	30.00	8	84,214,000	0.11	104.97	0	0	0	0	0.00	-
☆☆ 総合計 ☆☆	218	2,111,390,000	813	7,132,546,000	100.00	80.96	11,736	73,388,709,166	100.00	89.68	18	67,915,412	65	421,058,483	100.00	98.03

平成30年7月

☆☆ 地区別 保証利用状況 ☆☆

(単位：円、%)

	保証承諾						保証債務残高				代位弁済(元利)					
	当月		当年度累計				当年度累計				当月		当年度累計			
	件数	金額	件数	金額	金額構成比	金額前年比	件数	金額	金額構成比	金額前年比	件数	金額	件数	金額	金額構成比	金額前年比
高松市	107	1,103,680,000	391	3,567,830,000	50.02	78.44	5,234	34,127,361,170	46.50	93.38	7	41,519,394	26	229,039,566	54.40	72.21
丸亀市	14	146,280,000	77	655,610,000	9.19	84.43	1,233	7,492,305,091	10.21	88.37	0	0	0	0	0.00	0.00
坂出市	12	85,000,000	40	282,900,000	3.97	62.63	652	4,088,752,116	5.57	80.96	0	0	5	24,011,176	5.70	136.41
善通寺市	2	9,000,000	14	74,400,000	1.04	150.30	276	1,567,407,100	2.14	83.66	0	0	4	59,282,678	14.08	-
観音寺市	19	217,850,000	70	575,750,000	8.07	91.19	877	5,115,429,000	6.97	83.52	5	7,168,311	16	42,947,665	10.20	-
さぬき市	8	127,100,000	34	265,600,000	3.72	48.77	486	2,748,837,136	3.75	83.84	0	0	0	0	0.00	-
東かがわ市	9	82,800,000	33	428,900,000	6.01	146.68	422	2,734,722,300	3.73	90.50	1	1,608,802	3	15,527,266	3.69	-
三豊市	6	36,000,000	30	220,900,000	3.10	49.68	763	4,646,757,686	6.33	86.94	0	0	0	0	0.00	0.00
小豆郡 土庄町	6	45,100,000	14	172,100,000	2.41	76.35	203	1,274,587,300	1.74	86.46	4	14,608,225	4	14,608,225	3.47	-
小豆郡 小豆島町	5	55,000,000	16	136,946,000	1.92	102.30	293	2,017,562,800	2.75	86.34	0	0	5	30,279,200	7.19	105.38
木田郡 三木町	6	23,380,000	20	92,180,000	1.29	85.67	260	1,448,672,900	1.97	97.21	0	0	0	0	0.00	0.00
香川郡 直島町	0	0	1	26,000,000	0.36	260.00	24	163,907,000	0.22	94.64	0	0	0	0	0.00	-
綾歌郡 宇多津町	2	17,000,000	13	88,780,000	1.24	73.91	209	1,399,927,578	1.91	97.71	0	0	1	2,352,027	0.56	30.70
綾歌郡 綾川町	9	61,200,000	18	165,450,000	2.32	95.14	250	1,246,354,189	1.70	84.99	1	3,010,680	1	3,010,680	0.72	482.69
仲多度郡 琴平町	2	17,300,000	9	50,300,000	0.71	32.70	160	1,058,944,300	1.44	80.55	0	0	0	0	0.00	0.00
仲多度郡 多度津町	8	64,700,000	23	150,100,000	2.10	147.01	245	1,369,565,700	1.87	92.37	0	0	0	0	0.00	0.00
仲多度郡 まんのう町	3	20,000,000	10	178,800,000	2.51	407.29	149	887,615,800	1.21	93.48	0	0	0	0	0.00	-
☆☆ 総合計 ☆☆	218	2,111,390,000	813	7,132,546,000	100.00	80.96	11,736	73,388,709,166	100.00	89.68	18	67,915,412	65	421,058,483	100.00	98.03

平成30年7月

☆☆ 業種別 保証利用状況 ☆☆

(単位：円、%)

	保証承諾						保証債務残高				代位弁済(元利)					
	当月		当年度累計				当年度累計				当月		当年度累計			
	件数	金額	件数	金額	金額構成比	金額前年比	件数	金額	金額構成比	金額前年比	件数	金額	件数	金額	金額構成比	金額前年比
農業	0	0	0	0	0.00	-	5	2,828,000	0.00	63.24	0	0	0	0	0.00	-
林業	0	0	0	0	0.00	0.00	1	7,350,000	0.01	-	0	0	0	0	0.00	-
【農業、林業計】	0	0	0	0	0.00	0.00	6	10,178,000	0.01	227.59	0	0	0	0	0.00	-
鉱業・採石業・砂利採取業	0	0	2	10,500,000	0.15	123.53	30	288,778,000	0.39	78.25	0	0	0	0	0.00	-
【鉱業・採石業・砂利採取業計】	0	0	2	10,500,000	0.15	123.53	30	288,778,000	0.39	78.25	0	0	0	0	0.00	-
総合工事業	18	255,300,000	87	954,150,000	13.38	98.58	1,189	8,681,323,900	11.83	91.00	3	33,715,821	6	41,835,132	9.94	233.75
職別工事業(設備工事業を除く)	25	183,380,000	91	614,360,000	8.61	70.15	1,064	5,196,098,800	7.08	94.04	0	0	1	2,463,895	0.59	6.69
設備工事業	18	166,600,000	47	320,300,000	4.49	92.20	665	3,164,814,900	4.31	98.43	0	0	1	1,233,386	0.29	4.23
【建設業計】	61	605,280,000	225	1,888,810,000	26.48	86.20	2,918	17,042,237,600	23.22	93.23	3	33,715,821	8	45,532,413	10.81	54.27
食料品製造業	2	30,000,000	17	248,246,000	3.48	52.77	378	3,427,082,600	4.67	82.83	0	0	1	3,294,650	0.78	11.47
飲料・たばこ・飼料製造業	0	0	1	10,000,000	0.14	400.00	23	169,119,000	0.23	93.07	0	0	0	0	0.00	-
繊維工業	3	16,500,000	6	34,000,000	0.48	55.28	121	852,875,000	1.16	77.93	0	0	1	367,312	0.09	-
木材・木製品製造業(家具を除く)	0	0	2	17,350,000	0.24	17.64	63	596,851,200	0.81	83.19	0	0	0	0	0.00	-
家具・装備品製造業	1	1,500,000	9	43,200,000	0.61	54.60	114	621,137,400	0.85	84.39	0	0	0	0	0.00	-
パルプ・紙・紙加工品製造業	1	10,000,000	2	13,000,000	0.18	13.54	26	324,920,000	0.44	87.94	0	0	0	0	0.00	-
印刷・同関連業	4	31,000,000	8	87,300,000	1.22	111.92	152	1,327,988,400	1.81	89.86	0	0	0	0	0.00	0.00
化学工業	0	0	0	0	0.00	0.00	16	123,854,000	0.17	80.60	0	0	1	10,672,959	2.53	-
石油製品・石炭製品製造業	0	0	0	0	0.00	-	0	0	0.00	-	0	0	0	0	0.00	-
プラスチック製品製造業(別掲を除く)	0	0	3	27,400,000	0.38	81.79	66	508,305,700	0.69	72.06	0	0	0	0	0.00	-
ゴム製品製造業	0	0	0	0	0.00	0.00	9	156,116,502	0.21	96.31	0	0	0	0	0.00	-
なめし革・同製品・毛皮製造業	2	16,500,000	10	55,100,000	0.77	183.67	52	406,383,200	0.55	93.10	0	0	0	0	0.00	-
窯業・土石製品製造業	2	7,000,000	9	83,300,000	1.17	76.77	170	1,389,758,700	1.89	92.74	0	0	0	0	0.00	-
鉄鋼業	3	85,000,000	4	95,000,000	1.33	220.93	14	229,917,000	0.31	84.98	0	0	0	0	0.00	-
非鉄金属製造業	0	0	1	50,000,000	0.70	-	7	73,557,000	0.10	255.23	0	0	0	0	0.00	-
金属製品製造業	1	3,000,000	9	111,800,000	1.57	54.19	244	1,948,374,491	2.65	87.54	0	0	0	0	0.00	-
はん用機械器具製造業	2	20,000,000	4	29,400,000	0.41	59.88	46	290,128,000	0.40	94.28	0	0	0	0	0.00	-
生産用機械器具製造業	0	0	2	20,500,000	0.29	37.89	146	872,434,000	1.19	84.70	0	0	0	0	0.00	-
業務用機械器具製造業	0	0	1	20,000,000	0.28	-	12	78,349,000	0.11	93.25	0	0	0	0	0.00	-
電子部品・デバイス・電子回路製造業	0	0	0	0	0.00	-	12	123,732,000	0.17	80.01	0	0	0	0	0.00	-
電気機械器具製造業	2	48,000,000	2	48,000,000	0.67	54.55	73	557,452,400	0.76	83.97	0	0	0	0	0.00	-
情報通信機械器具製造業	0	0	0	0	0.00	-	1	4,924,000	0.01	68.58	0	0	0	0	0.00	-
輸送用機械器具製造業	0	0	1	3,000,000	0.04	35.29	34	206,215,000	0.28	79.98	0	0	0	0	0.00	-
その他の製造業	2	10,800,000	6	33,700,000	0.47	47.46	92	589,645,000	0.80	95.01	0	0	0	0	0.00	-
【製造業計】	25	279,300,000	97	1,030,296,000	14.44	63.56	1,871	14,879,119,593	20.27	85.90	0	0	3	14,334,921	3.40	47.71

平成30年7月

☆☆ 業種別 保証利用状況 ☆☆

(単位：円、%)

	保証承諾						保証債務残高				代位弁済(元利)					
	当月		当年度累計				当年度累計				当月		当年度累計			
	件数	金額	件数	金額	金額構成比	金額前年比	件数	金額	金額構成比	金額前年比	件数	金額	件数	金額	金額構成比	金額前年比
電気業	0	0	0	0	0.00	-	16	73,878,700	0.10	80.62	0	0	0	0	0.00	-
【電気・ガス・熱供給・水道業計】	0	0	0	0	0.00	-	16	73,878,700	0.10	80.62	0	0	0	0	0.00	-
通信業	0	0	2	20,000,000	0.28	-	9	37,010,000	0.05	178.15	0	0	0	0	0.00	-
放送業	0	0	0	0	0.00	-	0	0	0.00	-	0	0	0	0	0.00	-
情報サービス業	4	41,400,000	7	55,900,000	0.78	147.11	64	398,070,000	0.54	98.40	0	0	0	0	0.00	-
インターネット附随サービス業	0	0	0	0	0.00	-	12	25,469,700	0.03	94.33	0	0	0	0	0.00	-
映像・音声・文字情報制作業	0	0	1	6,300,000	0.09	16.58	39	190,855,700	0.26	84.44	0	0	0	0	0.00	-
【情報通信業計】	4	41,400,000	10	82,200,000	1.15	108.16	124	651,405,400	0.89	96.03	0	0	0	0	0.00	-
鉄道業	0	0	0	0	0.00	-	1	12,102,000	0.02	67.71	0	0	0	0	0.00	-
道路旅客運送業	2	8,000,000	4	25,000,000	0.35	44.64	108	735,593,900	1.00	88.12	0	0	0	0	0.00	-
道路貨物運送業	7	56,500,000	19	240,570,000	3.37	108.07	432	4,011,229,100	5.47	92.95	0	0	0	0	0.00	-
水運業	0	0	6	85,600,000	1.20	60.80	64	694,385,800	0.95	110.24	0	0	0	0	0.00	-
倉庫業	0	0	0	0	0.00	-	5	62,501,000	0.09	93.23	0	0	0	0	0.00	-
運輸に附帯するサービス業	1	48,000,000	2	60,000,000	0.84	240.00	14	248,225,000	0.34	78.35	0	0	0	0	0.00	-
【運輸業、郵便業計】	10	112,500,000	31	411,170,000	5.76	92.52	624	5,764,036,800	7.85	93.24	0	0	0	0	0.00	-
各種商品卸売業	0	0	0	0	0.00	0.00	12	59,455,000	0.08	79.46	0	0	0	0	0.00	-
繊維・衣服等卸売業	3	103,000,000	5	135,800,000	1.90	69.14	113	1,077,379,000	1.47	85.23	0	0	0	0	0.00	0.00
飲食品卸売業	10	132,400,000	21	236,200,000	3.31	84.90	331	2,401,713,500	3.27	89.01	0	0	6	20,781,347	4.94	215.07
建築材料、鉱物・金属材料等卸売業	3	11,200,000	16	211,960,000	2.97	67.61	274	2,269,659,536	3.09	84.27	0	0	0	0	0.00	-
機械器具卸売業	9	53,100,000	21	194,800,000	2.73	103.23	306	1,786,163,500	2.43	87.38	0	0	6	33,302,753	7.91	441.58
その他の卸売業	1	9,000,000	25	430,300,000	6.03	134.85	324	2,129,932,900	2.90	93.22	3	2,542,844	7	28,692,127	6.81	220.84
各種商品小売業	0	0	0	0	0.00	0.00	27	146,529,000	0.20	89.37	0	0	0	0	0.00	-
織物・衣服・身の回り品小売業	7	55,500,000	22	122,550,000	1.72	79.47	273	1,438,984,100	1.96	80.68	3	7,577,847	11	196,933,724	46.77	-
飲食品小売業	4	27,000,000	24	152,400,000	2.14	96.76	330	1,447,510,000	1.97	89.46	5	17,618,905	7	33,427,029	7.94	48.66
機械器具小売業	15	138,950,000	49	347,890,000	4.88	73.88	453	2,701,466,100	3.68	100.46	0	0	0	0	0.00	0.00
その他の小売業	9	99,200,000	36	302,980,000	4.25	101.52	581	3,419,911,751	4.66	85.69	0	0	4	8,085,964	1.92	38.64
【卸売業・小売業計】	61	629,350,000	219	2,134,880,000	29.93	89.14	3,024	18,878,704,387	25.72	88.61	11	27,739,596	41	321,222,944	76.29	218.08
貸金業、クレジットカード業等非預金信用機関	0	0	0	0	0.00	-	0	0	0.00	-	0	0	0	0	0.00	-
保険業(保険媒介代理業、保険サービス業を含む)	1	10,000,000	3	15,000,000	0.21	68.18	15	63,956,000	0.09	78.19	0	0	0	0	0.00	-
【金融業・保険業計】	1	10,000,000	3	15,000,000	0.21	68.18	15	63,956,000	0.09	78.19	0	0	0	0	0.00	-
不動産取引業	1	6,000,000	8	72,000,000	1.01	25.22	101	820,729,100	1.12	88.67	0	0	0	0	0.00	-
不動産賃貸業・管理業	10	74,580,000	23	152,510,000	2.14	143.61	193	1,235,279,565	1.68	96.45	2	5,593,713	3	9,028,739	2.14	-
物品賃貸業	0	0	5	56,000,000	0.79	140.77	71	354,832,978	0.48	85.67	0	0	0	0	0.00	-
【不動産業・物品賃貸業計】	11	80,580,000	36	280,510,000	3.93	65.01	365	2,410,841,643	3.29	92.00	2	5,593,713	3	9,028,739	2.14	-

☆☆ 業種別 保証利用状況 ☆☆

(単位：円、%)

	保証承諾						保証債務残高				代位弁済(元利)					
	当月		当年度累計				当年度累計				当月		当年度累計			
	件数	金額	件数	金額	金額構成比	金額前年比	件数	金額	金額構成比	金額前年比	件数	金額	件数	金額	金額構成比	金額前年比
学術・開発研究機関	0	0	0	0	0.00	-	0	0	0.00	-	0	0	0	0	0.00	-
専門サービス業(他に分類されないもの)	3	15,000,000	13	56,200,000	0.79	56.24	221	440,446,743	0.60	85.87	0	0	0	0	0.00	-
広告業	1	5,000,000	3	10,400,000	0.15	7.78	67	318,561,500	0.43	79.30	0	0	1	5,346,847	1.27	-
技術サービス業(他に分類されないもの)	3	93,000,000	18	144,200,000	2.02	108.10	145	652,222,100	0.89	90.78	0	0	0	0	0.00	-
【学術研究、専門・技術サービス計】	7	113,000,000	34	210,800,000	2.96	57.45	433	1,411,230,343	1.92	86.41	0	0	1	5,346,847	1.27	-
宿泊業	2	11,000,000	3	21,000,000	0.29	32.31	75	751,713,715	1.02	92.74	0	0	2	11,219,285	2.66	-
飲食店	11	44,100,000	42	166,000,000	2.33	58.16	729	2,883,004,400	3.93	92.55	0	0	0	0	0.00	0.00
持ち帰り・配達飲食サービス業	3	14,000,000	10	97,100,000	1.36	402.90	68	520,682,500	0.71	102.87	0	0	0	0	0.00	0.00
【宿泊業、飲食サービス業計】	16	69,100,000	55	284,100,000	3.98	75.86	872	4,155,400,615	5.66	93.76	0	0	2	11,219,285	2.66	21.76
洗濯・理容・美容・浴場業	2	10,680,000	12	37,180,000	0.52	110.99	226	697,355,819	0.95	86.77	0	0	0	0	0.00	0.00
その他の生活関連サービス業	1	20,000,000	5	99,500,000	1.40	84.68	106	796,449,495	1.09	89.87	0	0	0	0	0.00	0.00
娯楽業	1	2,200,000	2	14,200,000	0.20	284.00	44	270,892,000	0.37	72.16	0	0	1	2,352,027	0.56	-
【生活関連サービス業、娯楽業計】	4	32,880,000	19	150,880,000	2.12	96.72	376	1,764,697,314	2.40	85.44	0	0	1	2,352,027	0.56	2.06
学校教育	0	0	0	0	0.00	-	8	18,702,000	0.03	69.72	0	0	0	0	0.00	-
その他の教育、学習支援業	0	0	8	85,500,000	1.20	115.54	78	383,010,000	0.52	73.15	1	77,088	4	10,728,646	2.55	-
【教育、学習支援業計】	0	0	8	85,500,000	1.20	115.54	86	401,712,000	0.55	72.98	1	77,088	4	10,728,646	2.55	-
医療業	7	39,000,000	21	195,200,000	2.74	119.39	269	1,533,285,000	2.09	85.77	1	789,194	1	789,194	0.19	-
社会保険・社会福祉・介護事業	2	10,500,000	10	80,500,000	1.13	37.30	141	1,265,253,000	1.72	101.51	0	0	0	0	0.00	-
【医療、福祉計】	9	49,500,000	31	275,700,000	3.87	72.69	410	2,798,538,000	3.81	92.23	1	789,194	1	789,194	0.19	-
廃棄物処理業	3	40,000,000	7	74,000,000	1.04	137.04	97	745,765,900	1.02	83.96	0	0	0	0	0.00	-
自動車整備業	3	7,000,000	10	43,700,000	0.61	39.84	188	702,131,400	0.96	80.37	0	0	1	503,467	0.12	17.89
機械等修理業(別掲を除く)	1	14,500,000	7	43,000,000	0.60	477.78	48	133,240,000	0.18	102.34	0	0	0	0	0.00	-
職業紹介・労働者派遣業	1	24,000,000	3	44,000,000	0.62	-	35	297,372,000	0.41	89.14	0	0	0	0	0.00	-
その他の事業サービス業	1	3,000,000	16	67,500,000	0.95	76.70	198	915,485,471	1.25	95.12	0	0	0	0	0.00	-
その他のサービス業	0	0	0	0	0.00	-	0	0	0.00	-	0	0	0	0	0.00	-
【サービス業(他に分類されない)計】	9	88,500,000	43	272,200,000	3.82	104.41	566	2,793,994,771	3.81	87.64	0	0	1	503,467	0.12	17.89
分類不能の産業	0	0	0	0	0.00	-	0	0	0.00	-	0	0	0	0	0.00	-
【分類不能の産業計】	0	0	0	0	0.00	-	0	0	0.00	-	0	0	0	0	0.00	-
☆☆ 総合計 ☆☆	218	2,111,390,000	813	7,132,546,000	100.00	80.96	11,736	73,388,709,166	100.00	89.68	18	67,915,412	65	421,058,483	100.00	98.03

平成30年7月

☆☆ 承諾金額別 保証利用状況 ☆☆

(単位：円、%)

	保 証 承 諾						保 証 債 務 残 高				代 位 弁 済 (元 利)					
	当 月		当 年 度 累 計				当 年 度 累 計				当 月		当 年 度 累 計			
	件数	金 額	件数	金 額	金額構成比	金額前年比	件数	金 額	金額構成比	金額前年比	件数	金 額	件数	金 額	金額構成比	金額前年比
0万円超～ 30万円	0	0	0	0	0.00	0.00	15	2,015,000	0.00	73.09	0	0	0	0	0.00	-
30万円超～ 50万円	2	1,000,000	5	2,500,000	0.04	100.00	70	18,609,400	0.03	77.68	1	77,088	1	77,088	0.02	-
50万円超～ 100万円	9	8,680,000	46	44,160,000	0.62	84.19	679	360,038,600	0.49	89.07	2	858,917	3	1,226,229	0.29	32.53
100万円超～ 150万円	9	12,880,000	29	41,300,000	0.58	84.58	335	269,138,000	0.37	96.62	1	513,256	3	2,550,099	0.61	-
150万円超～ 200万円	14	28,000,000	58	114,550,000	1.61	92.07	737	830,751,100	1.13	92.50	2	1,209,980	4	3,064,181	0.73	85.33
200万円超～ 250万円	3	7,200,000	15	36,620,000	0.51	78.87	244	320,209,400	0.44	96.49	0	0	2	2,367,622	0.56	61.23
250万円超～ 300万円	30	90,000,000	113	336,700,000	4.72	95.27	1,290	2,207,071,441	3.01	95.58	2	4,468,178	7	12,347,433	2.93	114.98
300万円超～ 400万円	15	55,180,000	71	265,840,000	3.73	123.75	743	1,595,327,800	2.17	98.09	0	0	2	4,278,055	1.02	-
400万円超～ 500万円	31	152,400,000	113	558,600,000	7.83	94.60	1,368	3,984,374,427	5.43	93.67	5	14,029,274	12	36,665,784	8.71	173.93
500万円超～ 600万円	11	65,500,000	36	210,150,000	2.95	106.24	470	1,596,733,100	2.18	90.39	0	0	1	6,029,670	1.43	22.84
600万円超～ 700万円	8	55,200,000	28	192,000,000	2.69	96.24	417	1,648,479,600	2.25	89.91	0	0	2	10,849,506	2.58	58.97
700万円超～ 800万円	7	55,200,000	24	187,980,000	2.64	95.50	424	1,892,528,700	2.58	93.10	0	0	1	3,435,026	0.82	18.27
800万円超～ 900万円	4	34,600,000	14	122,800,000	1.72	70.26	263	1,276,280,600	1.74	85.50	0	0	1	7,888,794	1.87	-
900万円超～ 10百万円	35	349,400,000	116	1,153,100,000	16.17	106.19	1,259	7,503,651,348	10.22	92.14	1	7,613,969	7	44,998,738	10.69	66.59
10百万円超～ 15百万円	7	91,050,000	32	418,700,000	5.87	56.71	975	7,340,815,843	10.00	87.05	2	13,174,533	8	67,951,469	16.14	180.91
15百万円超～ 20百万円	12	229,000,000	39	752,046,000	10.54	72.33	861	9,293,105,443	12.66	87.65	0	0	3	34,443,976	8.18	80.34
20百万円超～ 25百万円	3	74,000,000	18	426,900,000	5.99	90.54	377	5,156,980,000	7.03	86.51	1	16,961,778	1	16,961,778	4.03	97.12
25百万円超～ 30百万円	5	150,000,000	17	500,200,000	7.01	74.51	438	7,166,887,615	9.77	88.90	1	9,008,439	3	32,809,873	7.79	153.47
30百万円超～ 35百万円	2	68,600,000	12	397,600,000	5.57	117.11	187	3,805,869,000	5.19	90.38	0	0	0	0	0.00	0.00
35百万円超～ 5千万円	9	408,500,000	21	964,300,000	13.52	61.60	441	11,495,059,401	15.66	88.92	0	0	3	98,160,477	23.31	90.17
5千万円超～ 6千万円	0	0	4	231,500,000	3.25	50.82	82	3,152,251,912	4.30	95.45	0	0	1	34,952,685	8.30	-
6千万円超～ 7千万円	0	0	0	0	0.00	-	22	788,298,000	1.07	86.09	0	0	0	0	0.00	-
7千万円超～ 8千万円	1	80,000,000	1	80,000,000	1.12	33.33	30	1,234,112,000	1.68	77.98	0	0	0	0	0.00	-
8千万円超～ 1.0億円	1	95,000,000	1	95,000,000	1.33	-	7	356,352,436	0.49	107.38	0	0	0	0	0.00	-
1.0億円超～ 1.2億円	0	0	0	0	0.00	-	0	0	0.00	-	0	0	0	0	0.00	-
1.2億円超～ 1.5億円	0	0	0	0	0.00	-	2	93,769,000	0.13	85.79	0	0	0	0	0.00	-
1.5億円超～ 2.0億円	0	0	0	0	0.00	-	0	0	0.00	-	0	0	0	0	0.00	-
2.0億円超	0	0	0	0	0.00	-	0	0	0.00	-	0	0	0	0	0.00	-
☆☆ 総 合 計 ☆☆	218	2,111,390,000	813	7,132,546,000	100.00	80.96	11,736	73,388,709,166	100.00	89.68	18	67,915,412	65	421,058,483	100.00	98.03

平成30年7月

☆☆ 保証期間別 保証利用状況 ☆☆

(単位：円、%)

	保 証 承 諾						保 証 債 務 残 高				代 位 弁 済 (元 利)					
	当 月		当 年 度 累 計				当 年 度 累 計				当 月		当 年 度 累 計			
	件数	金 額	件数	金 額	金額構成比	金額前年比	件数	金 額	金額構成比	金額前年比	件数	金 額	件数	金 額	金額構成比	金額前年比
3ヶ月以内	3	20,000,000	4	45,000,000	0.63	153.58	10	90,441,000	0.12	81.57	0	0	0	0	0.00	-
3ヶ月超～6ヶ月以内	2	22,850,000	10	90,350,000	1.27	132.87	35	329,257,000	0.45	85.73	0	0	1	6,029,670	1.43	137.15
6ヶ月超～1ヶ年以内	26	233,000,000	116	1,076,776,000	15.10	100.87	478	5,268,014,895	7.18	90.88	1	5,027,328	3	60,579,669	14.39	156.18
1ヶ年超～2ヶ年以内	2	10,680,000	18	74,380,000	1.04	35.81	168	1,408,525,351	1.92	71.35	0	0	0	0	0.00	0.00
2ヶ年超～3ヶ年以内	11	38,000,000	31	136,100,000	1.91	91.80	394	727,535,100	0.99	87.48	0	0	0	0	0.00	-
3ヶ年超～4ヶ年以内	4	18,900,000	15	81,130,000	1.14	152.79	180	365,305,000	0.50	81.27	0	0	0	0	0.00	0.00
4ヶ年超～5ヶ年以内	85	650,060,000	328	2,312,380,000	32.42	68.79	4,818	20,394,614,801	27.79	87.35	8	10,337,745	33	130,470,877	30.99	84.00
5ヶ年超～6ヶ年以内	5	15,500,000	31	181,530,000	2.55	91.53	349	1,568,781,302	2.14	101.74	1	789,194	1	789,194	0.19	8.04
6ヶ年超～7ヶ年以内	34	341,000,000	125	1,264,400,000	17.73	77.99	2,384	15,317,767,115	20.87	87.26	3	15,003,753	11	52,781,195	12.54	62.89
7ヶ年超～8ヶ年以内	3	10,200,000	8	54,800,000	0.77	249.09	97	707,217,500	0.96	118.00	0	0	1	10,672,959	2.53	-
8ヶ年超～9ヶ年以内	0	1,000,000	5	35,900,000	0.50	125.96	45	459,821,000	0.63	129.73	0	0	0	0	0.00	-
9ヶ年超～10ヶ年以内	43	750,200,000	120	1,731,900,000	24.28	88.26	2,672	24,948,626,714	34.00	92.25	5	36,757,392	15	159,734,919	37.94	117.59
10ヶ年超～15ヶ年以内	0	0	2	47,900,000	0.67	114.05	70	1,000,343,078	1.36	97.30	0	0	0	0	0.00	-
15ヶ年超	0	0	0	0	0.00	-	36	802,459,310	1.09	97.76	0	0	0	0	0.00	-
☆☆ 総合計 ☆☆	218	2,111,390,000	813	7,132,546,000	100.00	80.96	11,736	73,388,709,166	100.00	89.68	18	67,915,412	65	421,058,483	100.00	98.03

平成30年7月

☆☆ 資金使途別 保証利用状況 ☆☆

(単位：円，%)

	保証承諾						保証債務残高				代位弁済(元利)					
	当月		当年度累計				当年度累計				当月		当年度累計			
	件数	金額	件数	金額	金額構成比	金額前年比	件数	金額	金額構成比	金額前年比	件数	金額	件数	金額	金額構成比	金額前年比
運転	179	1,887,050,000	698	6,511,706,000	91.30	81.04	10,195	64,984,723,864	88.55	89.48	16	66,559,833	60	400,151,658	95.03	100.03
設備	17	98,240,000	60	302,640,000	4.24	100.80	841	3,819,551,874	5.20	90.40	2	1,355,579	3	6,858,238	1.63	37.42
運転・設備	22	126,100,000	55	318,200,000	4.46	67.13	700	4,584,433,428	6.25	91.94	0	0	2	14,048,587	3.34	125.77
☆☆ 総合計 ☆☆	218	2,111,390,000	813	7,132,546,000	100.00	80.96	11,736	73,388,709,166	100.00	89.68	18	67,915,412	65	421,058,483	100.00	98.03