

# 各種保証利用状況

平成30年8月

[保証の推移](#)

[事業概況](#)

[金融機関別](#)

[代理貸付別](#)

[協会制度群別](#)

[地区別](#)

[業種別](#)

[承諾金額別](#)

[保証期間別](#)

[資金使途別](#)

香川県信用保証協会

## 保証の推移

### (1) 保証状況

(単位：千円，%)

項目	区分	8月中				平成30年度中			
		件数	金額	対前年比		件数	金額	対前年比	
				件数	金額			件数	金額
保証承諾		195	1,924,150	73.86	77.87	1,008	9,056,696	86.67	80.28
保証債務残高						11,632	72,611,450	91.83	89.81
代位弁済(元利)		27	254,894	108.00	236.32	92	675,952	101.10	125.78

### (2) 月別推移表

#### 保証承諾

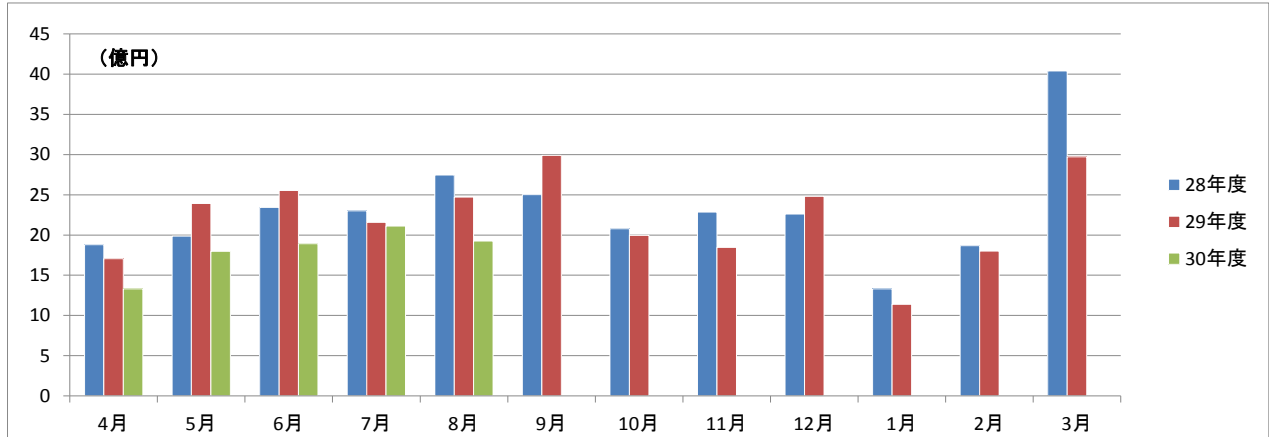

#### 保証債務残高

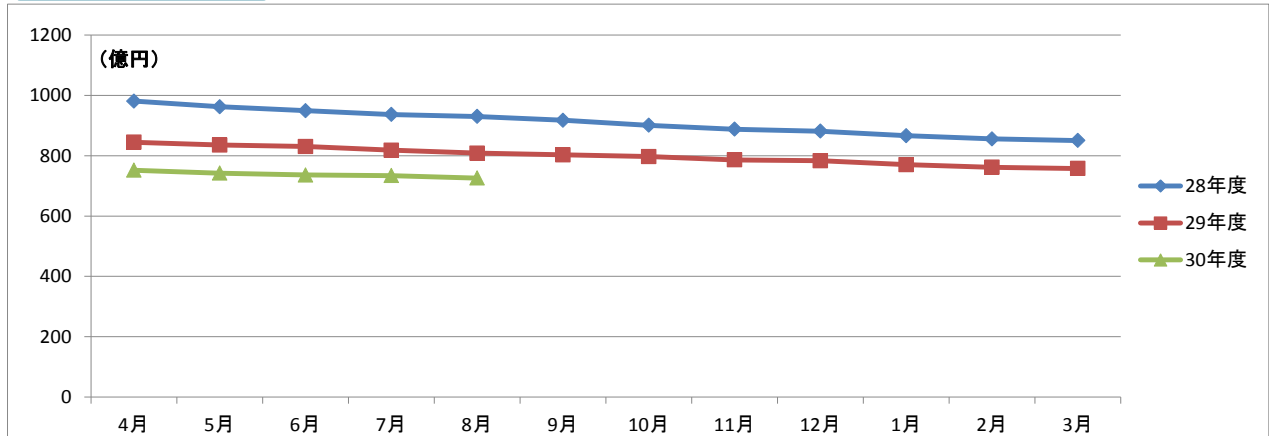

#### 代位弁済

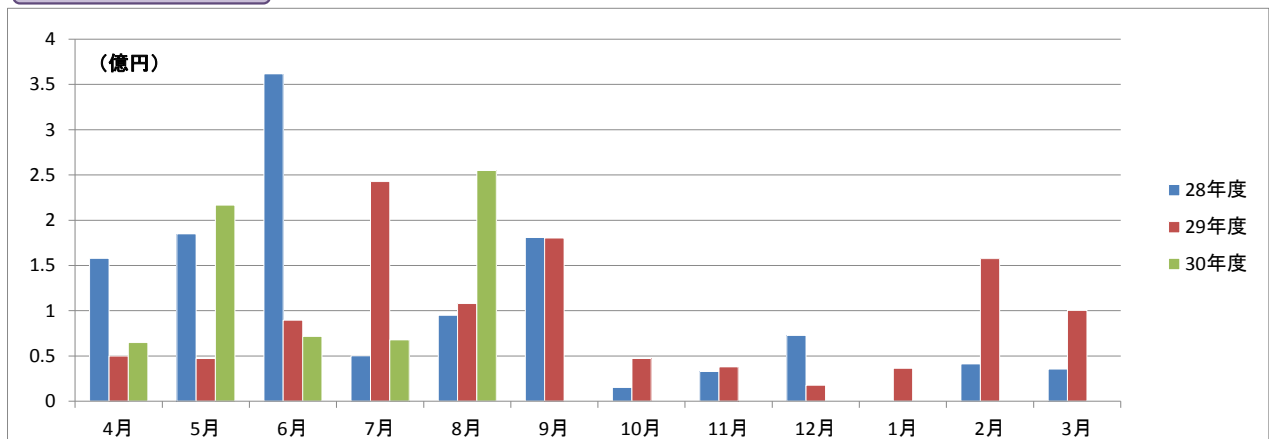

# 事業概況

平成30年8月31日現在

(単位:円, %)

当 月 中		項 目		当 月 末		
件 数	金 額			件 数	金 額	前年同月比
/	/	保 証 申 込	期 首 繰 越 (A)	9	132,700,000	/
205	1,988,840,000		本 年 度 中 (B)	1,038	9,324,466,000	80.93
0	0		拒 絶 (C)	0	0	
4	18,500,000		申 込 取 消 (D)	10	66,380,000	174.68
/	200,000		査 定 減 額 (E)	/	82,500,000	235.04
/	/		調 査 中 (F)	29	251,590,000	110.49
/	/	保 証 承 諾	期 首 繰 越 (G)	12,066	77,093,502,420	/
195	1,924,150,000		本 年 度 中 (H)	1,008	9,056,696,000	80.28
0	0		保 証 後 取 消 (I)	3	56,000,000	62.92
274	2,367,896,164		償 還 (J)	1,254	11,847,362,180	76.25
27	253,542,922		代 位 弁 済 (元 金) (K)	92	671,986,160	125.78
/	/		貸 付 報 告 未 着 (L)	93	963,400,000	76.64
/	/		保 証 債 務 残 高 (M)	11,632	72,611,450,080	89.81
/	/	代 位 弁 済	期 首 繰 越 (N)	97	326,540,067	/
27	253,542,922		本 年 度 中 元 金	92	671,986,160	125.78
/	1,350,792		本 年 度 中 利 息	/	3,966,037	127.18
27	254,893,714		本 年 度 中 計 (O)	92	675,952,197	125.78
0	207,595		回 収 (P)	1	5,367,222	42.58
0	0		償 却 (Q)	0	0	
/	/		求 償 権 残 高 (R)	188	997,125,042	123.25

平成30年8月

## ☆☆ 金融機関別 保証利用状況 ☆☆

(単位：円、%)

	保 証 承 諾						保 証 債 務 残 高				代 位 弁 済 ( 元 利 )					
	当 月		当 年 度 累 計				当 年 度 累 計				当 月		当 年 度 累 計			
	件数	金 額	件数	金 額	金額構成比	金額前年比	件数	金 額	金額構成比	金額前年比	件数	金 額	件数	金 額	金額構成比	金額前年比
みずほ銀行	1	40,000,000	1	40,000,000	0.44	-	13	94,995,000	0.13	35.15	0	0	0	0	0.00	-
三菱UFJ銀行	0	0	0	0	0.00	-	15	211,852,502	0.29	77.45	0	0	0	0	0.00	-
三井住友銀行	0	0	1	20,000,000	0.22	90.91	8	75,824,000	0.10	44.27	0	0	0	0	0.00	-
りそな銀行	0	0	0	0	0.00	-	2	9,110,000	0.01	32.83	0	0	0	0	0.00	-
中国銀行	14	153,400,000	57	627,200,000	6.93	92.27	1,073	7,167,529,736	9.87	84.40	0	0	4	40,314,258	5.96	126.37
阿波銀行	0	0	1	20,000,000	0.22	90.91	37	389,857,000	0.54	87.72	0	0	0	0	0.00	-
百十四銀行	85	698,300,000	382	3,291,776,000	36.35	85.42	4,300	26,930,499,425	37.09	91.88	2	5,848,685	13	64,738,335	9.58	23.29
伊予銀行	5	43,300,000	11	102,100,000	1.13	69.08	147	1,192,600,800	1.64	89.67	2	9,349,390	4	18,706,255	2.77	-
四国銀行	0	0	14	154,200,000	1.70	132.25	255	1,646,930,500	2.27	77.65	0	0	4	115,039,938	17.02	-
徳島銀行	0	0	4	33,000,000	0.36	94.29	43	540,161,838	0.74	102.00	3	32,922,673	3	32,922,673	4.87	1170.12
香川銀行	36	392,950,000	220	2,084,640,000	23.02	65.17	2,485	15,832,186,291	21.80	88.43	9	115,408,088	29	225,204,343	33.32	241.16
愛媛銀行	4	21,500,000	10	54,500,000	0.60	64.65	180	579,293,446	0.80	86.27	0	0	4	17,006,338	2.52	1972.19
高知銀行	0	0	3	10,000,000	0.11	400.00	29	161,941,000	0.22	88.18	1	416,032	1	416,032	0.06	8.06
高松信用金庫	33	473,600,000	199	1,847,380,000	20.40	91.71	1,727	10,790,422,935	14.86	97.73	8	80,370,128	16	117,135,351	17.33	126.05
観音寺信用金庫	12	89,000,000	79	647,150,000	7.15	69.73	929	5,609,061,807	7.72	89.40	2	10,578,718	8	20,227,176	2.99	76.44
商工組合中央金庫	0	0	1	16,000,000	0.18	-	62	575,341,800	0.79	69.52	0	0	0	0	0.00	-
香川県信用組合	5	12,100,000	25	108,750,000	1.20	61.66	327	803,842,000	1.11	82.38	0	0	6	24,241,498	3.59	412.72
☆☆ 総合計 ☆☆	195	1,924,150,000	1,008	9,056,696,000	100.00	80.28	11,632	72,611,450,080	100.00	89.81	27	254,893,714	92	675,952,197	100.00	125.78

平成30年8月

☆☆ 代理貸付別 保証利用状況 ☆☆

(単位：円，%)

	保証承諾						保証債務残高				代位弁済(元利)					
	当月		当年度累計				当年度累計				当月		当年度累計			
	件数	金額	件数	金額	金額構成比	金額前年比	件数	金額	金額構成比	金額前年比	件数	金額	件数	金額	金額構成比	金額前年比
直貸	195	1,924,150,000	1,008	9,056,696,000	100.00	80.28	11,625	72,593,714,880	99.98	89.82	27	254,893,714	92	675,952,197	100.00	125.78
商工組合中央金庫	0	0	0	0	0.00	-	7	17,735,200	0.02	65.48	0	0	0	0	0.00	-
☆☆ 総合計 ☆☆	195	1,924,150,000	1,008	9,056,696,000	100.00	80.28	11,632	72,611,450,080	100.00	89.81	27	254,893,714	92	675,952,197	100.00	125.78

	保証承諾						保証債務残高				代位弁済(元利)					
	当月		当年度累計				当年度累計				当月		当年度累計			
	件数	金額	件数	金額	金額構成比	金額前年比	件数	金額	金額構成比	金額前年比	件数	金額	件数	金額	金額構成比	金額前年比
普通保証	41	500,200,000	239	2,718,986,000	30.02	78.72	2,290	21,435,762,629	29.52	98.39	10	111,601,782	17	150,381,146	22.25	149.34
【普通保証計】	41	500,200,000	239	2,718,986,000	30.02	78.72	2,290	21,435,762,629	29.52	98.39	10	111,601,782	17	150,381,146	22.25	149.34
改善サポート	0	0	0	0	0.00	0.00	57	734,343,300	1.01	83.41	0	0	1	50,546,095	7.48	884.38
経保GL	0	0	0	0	0.00	-	2	49,425,000	0.07	55.71	0	0	0	0	0.00	-
特定社債	0	0	0	0	0.00	-	8	107,520,000	0.15	75.76	0	0	0	0	0.00	-
流動資産担保	1	21,600,000	5	96,000,000	1.06	96.77	14	480,000,000	0.66	115.38	0	0	0	0	0.00	-
経営力強化	4	71,000,000	14	412,600,000	4.56	105.99	110	1,782,595,000	2.45	129.96	0	0	0	0	0.00	0.00
金融安定化	0	0	0	0	0.00	-	5	48,087,000	0.07	97.14	0	0	0	0	0.00	-
全国緊急	0	0	0	0	0.00	-	364	1,703,014,700	2.35	65.73	1	20,067,932	5	37,840,893	5.60	570.17
震災緊急	0	0	0	0	0.00	-	0	0	0.00	0.00	0	0	0	0	0.00	-
条変改善借換	0	0	1	32,900,000	0.36	73.92	3	101,107,000	0.14	344.70	0	0	0	0	0.00	-
カードローン	0	0	3	17,000,000	0.19	31.48	31	147,813,573	0.20	91.55	0	0	0	0	0.00	-
手形貸付根	7	93,000,000	33	321,050,000	3.54	82.82	84	801,707,000	1.10	96.92	0	0	0	0	0.00	-
手形割引根	0	0	0	0	0.00	-	2	3,000,000	0.00	100.00	0	0	0	0	0.00	-
当座貸越根	1	20,000,000	4	53,000,000	0.59	30.55	57	1,087,334,478	1.50	83.70	0	0	0	0	0.00	-
長期経営資金	0	0	0	0	0.00	-	5	96,252,000	0.13	70.96	0	0	0	0	0.00	-
グローアップ	6	23,000,000	14	47,000,000	0.52	156.67	44	145,200,000	0.20	147.56	0	0	0	0	0.00	-
経営サポート	0	0	0	0	0.00	0.00	11	201,306,000	0.28	84.48	0	0	0	0	0.00	-
パワーアップ	4	164,000,000	32	881,000,000	9.73	97.67	216	4,144,988,800	5.71	127.14	1	9,123,308	1	9,123,308	1.35	-
コラボさぬき	1	2,300,000	4	47,300,000	0.52	94.60	29	474,337,000	0.65	91.09	0	0	0	0	0.00	-
ステップアップ	42	204,100,000	241	1,113,550,000	12.30	108.00	1,342	4,245,037,200	5.85	122.43	3	11,054,523	6	24,620,027	3.64	87.44
経営安定関連	0	0	0	0	0.00	0.00	199	1,653,810,100	2.28	69.52	0	0	4	42,902,341	6.35	1761.40
創業関連	2	2,600,000	8	26,800,000	0.30	41.24	74	197,859,200	0.27	129.82	0	0	0	0	0.00	-
創業等関連	0	0	0	0	0.00	-	6	16,900,000	0.02	75.71	0	0	0	0	0.00	0.00
小口零細企業	0	0	0	0	0.00	-	2	1,171,000	0.00	82.29	0	0	0	0	0.00	-
地域産業資源	0	0	0	0	0.00	-	1	2,365,000	0.00	93.48	0	0	0	0	0.00	-
せとうち	0	0	0	0	0.00	0.00	1	34,000,000	0.05	85.00	0	0	0	0	0.00	-
ニューアシスト	2	13,000,000	18	129,700,000	1.43	-	56	336,233,800	0.46	-	0	0	0	0	0.00	-
【協会制度保証計】	70	614,600,000	377	3,177,900,000	35.09	94.08	2,723	18,595,407,151	25.61	102.27	5	40,245,763	17	165,032,664	24.41	342.34
県商店活	0	0	0	0	0.00	-	2	7,651,000	0.01	90.53	0	0	0	0	0.00	-
経安長期	48	528,500,000	219	1,774,960,000	19.60	83.64	2,770	11,498,720,600	15.84	86.09	5	22,531,572	24	73,423,234	10.86	92.06
経安短期	16	95,450,000	78	523,770,000	5.78	85.07	198	1,270,807,000	1.75	83.13	0	0	3	16,063,244	2.38	46.58
経営活性化	0	0	1	3,200,000	0.04	7.80	92	298,447,000	0.41	87.61	0	0	1	5,502,659	0.81	67.89
県ベンチャー	0	0	0	0	0.00	0.00	5	31,771,000	0.04	47.48	0	0	0	0	0.00	-

☆☆ 協会制度群別 保証利用状況 ☆☆

(単位：円、%)

	保証承諾						保証債務残高				代位弁済(元利)					
	当月		当年度累計				当年度累計				当月		当年度累計			
	件数	金額	件数	金額	金額構成比	金額前年比	件数	金額	金額構成比	金額前年比	件数	金額	件数	金額	金額構成比	金額前年比
新規創業一般	3	8,500,000	12	45,000,000	0.50	152.54	144	316,884,600	0.44	96.09	0	0	1	1,909,963	0.28	122.49
県環境保全施設	0	0	0	0	0.00	-	4	10,800,000	0.01	53.78	0	0	0	0	0.00	-
県新事業進出	0	0	3	43,600,000	0.48	340.63	10	118,309,000	0.16	150.71	0	0	0	0	0.00	-
経済変動対策	12	162,700,000	60	697,300,000	7.70	50.84	2,960	16,826,302,800	23.17	74.15	7	80,514,597	26	254,694,128	37.68	102.79
県再生支援	1	3,000,000	5	24,800,000	0.27	14.94	146	1,424,979,000	1.96	92.59	0	0	2	4,436,041	0.66	72.65
県小口零細	0	0	0	0	0.00	-	3	6,205,000	0.01	70.63	0	0	0	0	0.00	-
新規創業開業	0	0	2	9,000,000	0.10	90.00	39	97,042,500	0.13	80.63	0	0	0	0	0.00	0.00
緊急経営改善	0	0	0	0	0.00	-	23	53,115,000	0.07	80.50	0	0	0	0	0.00	0.00
県20年湯水	0	0	0	0	0.00	-	1	4,049,000	0.01	93.42	0	0	0	0	0.00	-
地震対策緊急	0	0	0	0	0.00	-	16	121,941,400	0.17	76.22	0	0	0	0	0.00	-
県小口零細緊急	0	0	0	0	0.00	-	1	1,040,000	0.00	66.33	0	0	0	0	0.00	-
県アスベスト	0	0	0	0	0.00	-	1	6,121,000	0.01	93.14	0	0	0	0	0.00	-
県16年災害	0	0	0	0	0.00	-	4	9,452,000	0.01	65.40	0	0	1	4,509,118	0.67	-
県セーフティ	0	0	0	0	0.00	-	19	56,069,000	0.08	77.20	0	0	0	0	0.00	0.00
県連鎖倒産防止	0	0	0	0	0.00	-	1	14,224,000	0.02	94.80	0	0	0	0	0.00	-
県熊本地震	0	0	0	0	0.00	-	1	24,750,000	0.03	89.19	0	0	0	0	0.00	-
【県制度融資保証計】	80	798,150,000	380	3,121,630,000	34.47	71.29	6,440	32,198,680,900	44.34	79.59	12	103,046,169	58	360,538,387	53.34	93.70
県・市町小口	4	11,200,000	11	36,680,000	0.41	63.79	172	305,086,400	0.42	91.37	0	0	0	0	0.00	0.00
【県・市町協制度計】	4	11,200,000	11	36,680,000	0.41	63.79	172	305,086,400	0.42	91.37	0	0	0	0	0.00	0.00
丸亀市新風融資	0	0	1	1,500,000	0.02	30.00	4	9,013,000	0.01	176.24	0	0	0	0	0.00	-
丸亀市団扇工業	0	0	0	0	0.00	0.00	3	67,500,000	0.09	81.82	0	0	0	0	0.00	-
【市制度融資保証計】	0	0	1	1,500,000	0.02	12.00	7	76,513,000	0.11	87.33	0	0	0	0	0.00	-
☆☆ 総合計 ☆☆	195	1,924,150,000	1,008	9,056,696,000	100.00	80.28	11,632	72,611,450,080	100.00	89.81	27	254,893,714	92	675,952,197	100.00	125.78

平成30年8月

☆☆ 地区別 保証利用状況 ☆☆

(単位：円、%)

	保証承諾						保証債務残高				代位弁済(元利)					
	当月		当年度累計				当年度累計				当月		当年度累計			
	件数	金額	件数	金額	金額構成比	金額前年比	件数	金額	金額構成比	金額前年比	件数	金額	件数	金額	金額構成比	金額前年比
高松市	92	987,100,000	483	4,554,930,000	50.29	83.47	5,198	33,775,790,852	46.52	93.34	10	134,439,067	36	363,478,633	53.77	101.82
丸亀市	21	150,700,000	98	806,310,000	8.90	74.60	1,221	7,401,020,088	10.19	88.75	4	18,229,667	4	18,229,667	2.70	32.50
坂出市	8	102,600,000	48	385,500,000	4.26	74.35	635	3,941,824,300	5.43	80.49	10	89,272,508	15	113,283,684	16.76	643.55
善通寺市	4	26,500,000	18	100,900,000	1.11	106.21	269	1,520,819,400	2.09	83.73	3	12,952,472	7	72,235,150	10.69	-
観音寺市	16	77,300,000	86	653,050,000	7.21	84.28	865	5,094,117,500	7.02	83.50	0	0	16	42,947,665	6.35	11042.46
さぬき市	5	33,200,000	39	298,800,000	3.30	46.99	485	2,727,524,636	3.76	83.96	0	0	0	0	0.00	-
東かがわ市	6	112,250,000	39	541,150,000	5.98	152.70	417	2,769,957,500	3.81	91.62	0	0	3	15,527,266	2.30	-
三豊市	7	130,500,000	37	351,400,000	3.88	47.54	754	4,562,414,286	6.28	86.77	0	0	0	0	0.00	0.00
小豆郡 土庄町	4	15,300,000	18	187,400,000	2.07	62.07	199	1,245,312,200	1.72	85.47	0	0	4	14,608,225	2.16	-
小豆郡 小豆島町	4	36,000,000	20	172,946,000	1.91	81.98	293	1,985,226,400	2.73	86.01	0	0	5	30,279,200	4.48	105.38
木田郡 三木町	4	38,500,000	24	130,680,000	1.44	78.77	258	1,442,932,200	1.99	98.09	0	0	0	0	0.00	0.00
香川郡 直島町	0	0	1	26,000,000	0.29	260.00	23	160,367,000	0.22	95.35	0	0	0	0	0.00	-
綾歌郡 宇多津町	7	91,000,000	20	179,780,000	1.99	90.51	213	1,397,057,978	1.92	97.50	0	0	1	2,352,027	0.35	30.70
綾歌郡 綾川町	8	28,800,000	26	194,250,000	2.14	95.88	254	1,271,489,740	1.75	89.94	0	0	1	3,010,680	0.45	29.54
仲多度郡 琴平町	4	33,400,000	13	83,700,000	0.92	28.68	159	1,052,915,400	1.45	80.33	0	0	0	0	0.00	0.00
仲多度郡 多度津町	5	61,000,000	28	211,100,000	2.33	161.15	240	1,383,849,800	1.91	93.53	0	0	0	0	0.00	0.00
仲多度郡 まんのう町	0	0	10	178,800,000	1.97	158.65	149	878,830,800	1.21	93.59	0	0	0	0	0.00	0.00
☆☆ 総合計 ☆☆	195	1,924,150,000	1,008	9,056,696,000	100.00	80.28	11,632	72,611,450,080	100.00	89.81	27	254,893,714	92	675,952,197	100.00	125.78



平成30年8月

## ☆☆ 業種別 保証利用状況 ☆☆

(単位:円,%)

	保証承諾						保証債務残高				代位弁済(元利)					
	当月		当年度累計				当年度累計				当月		当年度累計			
	件数	金額	件数	金額	金額構成比	金額前年比	件数	金額	金額構成比	金額前年比	件数	金額	件数	金額	金額構成比	金額前年比
農業	0	0	0	0	0.00	-	5	2,708,000	0.00	62.48	0	0	0	0	0.00	-
林業	0	0	0	0	0.00	0.00	1	7,200,000	0.01	80.00	0	0	0	0	0.00	-
【農業、林業計】	0	0	0	0	0.00	0.00	6	9,908,000	0.01	74.31	0	0	0	0	0.00	-
鉱業・採石業・砂利採取業	1	1,000,000	3	11,500,000	0.13	135.29	31	284,858,000	0.39	78.43	0	0	0	0	0.00	-
【鉱業・採石業・砂利採取業計】	1	1,000,000	3	11,500,000	0.13	135.29	31	284,858,000	0.39	78.43	0	0	0	0	0.00	-
総合工事業	22	216,500,000	109	1,170,650,000	12.93	89.78	1,189	8,698,469,100	11.98	92.48	0	0	6	41,835,132	6.19	233.75
職別工事業(設備工事業を除く)	21	122,700,000	112	737,060,000	8.14	69.05	1,063	5,120,777,500	7.05	93.28	0	0	1	2,463,895	0.36	5.92
設備工事業	10	58,100,000	57	378,400,000	4.18	66.23	655	3,046,007,900	4.19	91.94	2	54,739,852	3	55,973,238	8.28	192.03
【建設業計】	53	397,300,000	278	2,286,110,000	25.24	77.69	2,907	16,865,254,500	23.23	92.62	2	54,739,852	10	100,272,265	14.83	113.10
食料品製造業	6	82,900,000	23	331,146,000	3.66	62.82	374	3,374,343,900	4.65	84.36	0	0	1	3,294,650	0.49	7.19
飲料・たばこ・飼料製造業	0	0	1	10,000,000	0.11	400.00	21	163,327,000	0.22	92.48	0	0	0	0	0.00	-
繊維工業	2	10,000,000	8	44,000,000	0.49	27.59	121	842,515,000	1.16	78.83	0	0	1	367,312	0.05	-
木材・木製品製造業(家具を除く)	1	10,000,000	3	27,350,000	0.30	27.81	63	598,240,600	0.82	83.66	0	0	0	0	0.00	0.00
家具・装備品製造業	3	19,450,000	12	62,650,000	0.69	63.53	111	599,467,100	0.83	82.01	3	12,952,472	3	12,952,472	1.92	-
パルプ・紙・紙加工品製造業	0	0	2	13,000,000	0.14	8.50	27	330,478,000	0.46	72.37	0	0	0	0	0.00	-
印刷・同関連業	1	63,000,000	9	150,300,000	1.66	174.77	152	1,326,108,000	1.83	91.23	0	0	0	0	0.00	0.00
化学工業	0	0	0	0	0.00	0.00	16	120,296,000	0.17	82.93	0	0	1	10,672,959	1.58	-
石油製品・石炭製品製造業	0	0	0	0	0.00	-	0	0	0.00	-	0	0	0	0	0.00	-
プラスチック製品製造業(別掲を除く)	1	15,000,000	4	42,400,000	0.47	65.74	66	514,392,900	0.71	73.73	0	0	0	0	0.00	-
ゴム製品製造業	0	0	0	0	0.00	0.00	9	155,617,502	0.21	96.29	0	0	0	0	0.00	-
なめし革・同製品・毛皮製造業	0	0	10	55,100,000	0.61	137.75	51	397,213,400	0.55	92.86	0	0	0	0	0.00	-
窯業・土石製品製造業	1	34,000,000	10	117,300,000	1.30	56.99	166	1,375,971,400	1.89	96.22	0	0	0	0	0.00	-
鉄鋼業	0	0	4	95,000,000	1.05	220.93	12	267,297,000	0.37	100.16	0	0	0	0	0.00	-
非鉄金属製造業	0	0	1	50,000,000	0.55	500.00	6	73,070,000	0.10	191.39	0	0	0	0	0.00	-
金属製品製造業	6	76,400,000	15	188,200,000	2.08	64.10	240	1,912,305,891	2.63	86.85	0	0	0	0	0.00	-
はん用機械器具製造業	1	6,000,000	5	35,400,000	0.39	51.75	46	281,789,000	0.39	93.07	0	0	0	0	0.00	-
生産用機械器具製造業	2	33,000,000	4	53,500,000	0.59	40.20	142	865,722,000	1.19	85.85	0	0	0	0	0.00	-
業務用機械器具製造業	0	0	1	20,000,000	0.22	-	12	77,909,000	0.11	95.26	0	0	0	0	0.00	-
電子部品・デバイス・電子回路製造業	0	0	0	0	0.00	-	11	96,920,000	0.13	63.85	0	0	0	0	0.00	-
電気機械器具製造業	1	6,400,000	3	54,400,000	0.60	58.49	75	602,484,400	0.83	92.18	0	0	0	0	0.00	-
情報通信機械器具製造業	0	0	0	0	0.00	-	1	4,736,000	0.01	67.73	0	0	0	0	0.00	-
輸送用機械器具製造業	0	0	1	3,000,000	0.03	35.29	32	198,607,000	0.27	77.72	0	0	0	0	0.00	-
その他の製造業	0	0	6	33,700,000	0.37	38.96	89	573,883,000	0.79	91.89	0	0	0	0	0.00	-
【製造業計】	25	356,150,000	122	1,386,446,000	15.31	62.61	1,843	14,752,694,093	20.32	86.49	3	12,952,472	6	27,287,393	4.04	47.14

平成30年8月

## ☆☆ 業種別 保証利用状況 ☆☆

(単位：円、%)

	保証承諾						保証債務残高				代位弁済(元利)					
	当月		当年度累計				当年度累計				当月		当年度累計			
	件数	金額	件数	金額	金額構成比	金額前年比	件数	金額	金額構成比	金額前年比	件数	金額	件数	金額	金額構成比	金額前年比
電気業	0	0	0	0	0.00	-	16	72,467,000	0.10	80.35	0	0	0	0	0.00	-
【電気・ガス・熱供給・水道業計】	0	0	0	0	0.00	-	16	72,467,000	0.10	80.35	0	0	0	0	0.00	-
通信業	0	0	2	20,000,000	0.22	-	9	36,492,000	0.05	177.83	0	0	0	0	0.00	-
放送業	0	0	0	0	0.00	-	0	0	0.00	-	0	0	0	0	0.00	-
情報サービス業	0	0	7	55,900,000	0.62	73.55	64	409,824,000	0.56	95.90	1	296,822	1	296,822	0.04	-
インターネット附随サービス業	0	0	0	0	0.00	-	12	24,828,000	0.03	94.07	0	0	0	0	0.00	-
映像・音声・文字情報制作業	1	1,100,000	2	7,400,000	0.08	18.05	40	187,291,000	0.26	81.91	0	0	0	0	0.00	-
【情報通信業計】	1	1,100,000	11	83,300,000	0.92	71.20	125	658,435,000	0.91	93.67	1	296,822	1	296,822	0.04	-
鉄道業	0	0	0	0	0.00	-	1	11,621,000	0.02	66.81	0	0	0	0	0.00	-
道路旅客運送業	0	0	4	25,000,000	0.28	44.64	102	709,177,800	0.98	85.91	0	0	0	0	0.00	-
道路貨物運送業	7	153,000,000	26	393,570,000	4.35	93.17	429	3,986,012,900	5.49	93.45	0	0	0	0	0.00	-
水運業	0	0	6	85,600,000	0.95	46.07	64	680,342,600	0.94	109.43	0	0	0	0	0.00	-
倉庫業	0	0	0	0	0.00	-	5	61,671,000	0.08	93.19	0	0	0	0	0.00	-
運輸に附帯するサービス業	0	0	2	60,000,000	0.66	240.00	13	236,491,000	0.33	76.54	1	5,551,863	1	5,551,863	0.82	-
【運輸業、郵便業計】	7	153,000,000	38	564,170,000	6.23	81.86	614	5,685,316,300	7.83	93.12	1	5,551,863	1	5,551,863	0.82	-
各種商品卸売業	0	0	0	0	0.00	0.00	12	58,174,000	0.08	79.10	0	0	0	0	0.00	-
繊維・衣服等卸売業	2	46,000,000	7	181,800,000	2.01	92.57	115	1,109,691,900	1.53	88.36	1	1,317,128	1	1,317,128	0.19	11.52
飲食品卸売業	6	85,100,000	27	321,300,000	3.55	92.41	318	2,306,643,700	3.18	87.43	5	75,067,217	11	95,848,564	14.18	406.13
建築材料、鉱物・金属材料等卸売業	5	64,000,000	21	275,960,000	3.05	69.60	274	2,240,893,936	3.09	84.56	0	0	0	0	0.00	-
機械器具卸売業	10	124,000,000	31	318,800,000	3.52	126.76	305	1,800,903,000	2.48	88.53	1	3,018,048	7	36,320,801	5.37	481.60
その他の卸売業	6	55,000,000	31	485,300,000	5.36	143.66	320	2,081,041,200	2.87	93.64	0	0	7	28,692,127	4.24	220.84
各種商品小売業	0	0	0	0	0.00	0.00	26	144,076,000	0.20	88.80	0	0	0	0	0.00	-
織物・衣服・身の回り品小売業	8	42,300,000	30	164,850,000	1.82	79.64	271	1,453,073,400	2.00	82.25	0	0	11	196,933,724	29.13	-
飲食品小売業	7	120,800,000	31	273,200,000	3.02	141.41	324	1,475,285,600	2.03	92.97	1	5,385,110	8	38,812,139	5.74	51.34
機械器具小売業	5	62,500,000	54	410,390,000	4.53	72.82	449	2,648,521,300	3.65	99.31	0	0	0	0	0.00	0.00
その他の小売業	12	113,100,000	48	416,080,000	4.59	109.34	573	3,368,211,851	4.64	87.30	2	7,292,694	6	15,378,658	2.28	73.49
【卸売業・小売業計】	61	712,800,000	280	2,847,680,000	31.44	98.46	2,987	18,686,515,887	25.73	89.35	10	92,080,197	51	413,303,141	61.14	245.83
貸金業、クレジットカード業等非預金信用機関	0	0	0	0	0.00	-	0	0	0.00	-	0	0	0	0	0.00	-
保険業(保証媒介代理業、保証サービス業を含む)	0	0	3	15,000,000	0.17	62.50	15	62,869,000	0.09	78.57	0	0	0	0	0.00	-
【金融業・保険業計】	0	0	3	15,000,000	0.17	62.50	15	62,869,000	0.09	78.57	0	0	0	0	0.00	-
不動産取引業	3	15,500,000	11	87,500,000	0.97	26.97	98	814,239,800	1.12	87.03	0	0	0	0	0.00	-
不動産賃貸業・管理業	1	5,400,000	24	157,910,000	1.74	113.52	189	1,201,736,414	1.66	94.32	4	32,974,024	7	42,002,763	6.21	-
物品賃貸業	1	1,000,000	6	57,000,000	0.63	130.20	71	347,150,478	0.48	84.82	0	0	0	0	0.00	-
【不動産業・物品賃貸業計】	5	21,900,000	41	302,410,000	3.34	59.60	358	2,363,126,692	3.25	90.23	4	32,974,024	7	42,002,763	6.21	-

平成30年8月

☆☆ 業種別 保証利用状況 ☆☆

(単位：円、%)

	保証承諾						保証債務残高				代位弁済(元利)					
	当月		当年度累計				当年度累計				当月		当年度累計			
	件数	金額	件数	金額	金額構成比	金額前年比	件数	金額	金額構成比	金額前年比	件数	金額	件数	金額	金額構成比	金額前年比
学術・開発研究機関	0	0	0	0	0.00	-	0	0	0.00	-	0	0	0	0	0.00	-
専門サービス業(他に分類されないもの)	4	7,700,000	17	63,900,000	0.71	58.50	218	429,481,040	0.59	83.73	0	0	0	0	0.00	-
広告業	0	0	3	10,400,000	0.11	7.78	66	312,653,600	0.43	81.87	0	0	1	5,346,847	0.79	132.50
技術サービス業(他に分類されないもの)	0	0	18	144,200,000	1.59	81.89	140	643,029,900	0.89	94.73	0	0	0	0	0.00	-
【学術研究、専門・技術サービス計】	4	7,700,000	38	218,500,000	2.41	52.16	424	1,385,164,540	1.91	88.02	0	0	1	5,346,847	0.79	132.50
宿泊業	1	6,000,000	4	27,000,000	0.30	41.54	69	700,732,000	0.97	87.87	5	47,036,894	7	58,256,179	8.62	-
飲食店	11	91,000,000	53	257,000,000	2.84	73.28	738	2,908,088,500	4.00	94.38	0	0	0	0	0.00	0.00
持ち帰り・配達飲食サービス業	2	6,500,000	12	103,600,000	1.14	368.68	69	517,177,300	0.71	102.34	0	0	0	0	0.00	0.00
【宿泊業、飲食サービス業計】	14	103,500,000	69	387,600,000	4.28	87.34	876	4,125,997,800	5.68	94.11	5	47,036,894	7	58,256,179	8.62	68.53
洗濯・理容・美容・浴場業	4	17,300,000	16	54,480,000	0.60	95.41	227	689,547,738	0.95	87.15	1	9,261,590	1	9,261,590	1.37	53.28
その他の生活関連サービス業	2	42,300,000	7	141,800,000	1.57	120.68	102	758,687,995	1.04	92.75	0	0	0	0	0.00	0.00
娯楽業	0	0	2	14,200,000	0.16	236.67	44	268,061,000	0.37	71.78	0	0	1	2,352,027	0.35	-
【生活関連サービス業、娯楽業計】	6	59,600,000	25	210,480,000	2.32	116.54	373	1,716,296,733	2.36	86.57	1	9,261,590	2	11,613,617	1.72	9.57
学校教育	0	0	0	0	0.00	-	8	18,378,000	0.03	69.60	0	0	0	0	0.00	-
その他の教育、学習支援業	1	15,000,000	9	100,500,000	1.11	135.81	78	377,231,000	0.52	73.05	0	0	4	10,728,646	1.59	-
【教育、学習支援業計】	1	15,000,000	9	100,500,000	1.11	135.81	86	395,609,000	0.54	72.88	0	0	4	10,728,646	1.59	-
医療業	8	43,500,000	29	238,700,000	2.64	117.30	268	1,523,673,300	2.10	84.23	0	0	1	789,194	0.12	-
社会保険・社会福祉・介護事業	1	21,600,000	11	102,100,000	1.13	39.51	141	1,247,813,000	1.72	98.49	0	0	0	0	0.00	-
【医療、福祉計】	9	65,100,000	40	340,800,000	3.76	73.78	409	2,771,486,300	3.82	90.11	0	0	1	789,194	0.12	-
廃棄物処理業	3	5,000,000	10	79,000,000	0.87	133.90	98	756,637,400	1.04	86.47	0	0	0	0	0.00	-
自動車整備業	0	0	10	43,700,000	0.48	39.84	186	689,979,800	0.95	81.62	0	0	1	503,467	0.07	4.07
機械等修理業(別掲を除く)	1	2,000,000	8	45,000,000	0.50	500.00	47	129,725,000	0.18	105.40	0	0	0	0	0.00	-
職業紹介・労働者派遣業	1	5,000,000	4	49,000,000	0.54	296.97	34	309,053,000	0.43	93.44	0	0	0	0	0.00	-
その他の事業サービス業	3	18,000,000	19	85,500,000	0.94	83.01	197	890,056,035	1.23	92.52	0	0	0	0	0.00	-
その他のサービス業	0	0	0	0	0.00	-	0	0	0.00	-	0	0	0	0	0.00	-
【サービス業(他に分類されない)計】	8	30,000,000	51	302,200,000	3.34	101.68	562	2,775,451,235	3.82	88.50	0	0	1	503,467	0.07	4.07
分類不能の産業	0	0	0	0	0.00	-	0	0	0.00	-	0	0	0	0	0.00	-
【分類不能の産業計】	0	0	0	0	0.00	-	0	0	0.00	-	0	0	0	0	0.00	-
☆☆ 総合計 ☆☆	195	1,924,150,000	1,008	9,056,696,000	100.00	80.28	11,632	72,611,450,080	100.00	89.81	27	254,893,714	92	675,952,197	100.00	125.78

平成30年8月

☆☆ 承諾金額別 保証利用状況 ☆☆

(単位：円、%)

	保証承諾						保証債務残高				代位弁済(元利)					
	当月		当年度累計				当年度累計				当月		当年度累計			
	件数	金額	件数	金額	金額構成比	金額前年比	件数	金額	金額構成比	金額前年比	件数	金額	件数	金額	金額構成比	金額前年比
0万円超～30万円	0	0	0	0	0.00	0.00	15	1,904,000	0.00	75.71	0	0	0	0	0.00	-
30万円超～50万円	2	1,000,000	7	3,500,000	0.04	140.00	69	17,726,200	0.02	76.07	0	0	1	77,088	0.01	-
50万円超～100万円	15	14,700,000	61	58,860,000	0.65	86.12	681	358,626,300	0.49	89.48	1	296,822	4	1,523,051	0.23	40.41
100万円超～150万円	5	6,500,000	34	47,800,000	0.53	81.81	333	266,688,000	0.37	95.03	1	1,317,128	4	3,867,227	0.57	329.51
150万円超～200万円	15	30,000,000	73	144,550,000	1.60	90.45	734	823,662,300	1.13	91.80	0	0	4	3,064,181	0.45	78.99
200万円超～250万円	5	12,000,000	20	48,620,000	0.54	76.05	242	317,109,500	0.44	95.19	0	0	2	2,367,622	0.35	59.67
250万円超～300万円	18	53,700,000	131	390,400,000	4.31	84.16	1,283	2,175,847,641	3.00	93.64	0	0	7	12,347,433	1.83	90.63
300万円超～400万円	6	23,000,000	77	288,840,000	3.19	102.20	745	1,588,235,300	2.19	97.12	2	3,876,278	4	8,154,333	1.21	-
400万円超～500万円	39	191,000,000	152	749,600,000	8.28	96.97	1,368	4,004,173,627	5.51	94.54	1	2,415,907	13	39,081,691	5.78	125.74
500万円超～600万円	12	70,500,000	48	280,650,000	3.10	107.32	467	1,584,837,000	2.18	91.43	2	10,249,378	3	16,279,048	2.41	34.44
600万円超～700万円	4	26,600,000	32	218,600,000	2.41	85.73	415	1,644,138,300	2.26	90.49	3	13,376,794	5	24,226,300	3.58	131.68
700万円超～800万円	4	30,600,000	28	218,580,000	2.41	95.94	411	1,861,971,400	2.56	93.29	1	416,032	2	3,851,058	0.57	13.20
800万円超～900万円	0	0	14	122,800,000	1.36	56.18	252	1,235,347,300	1.70	83.30	0	0	1	7,888,794	1.17	97.83
900万円超～100万円	27	269,250,000	143	1,422,350,000	15.70	101.99	1,244	7,467,645,654	10.28	92.37	6	38,698,445	13	83,697,183	12.38	107.93
100万円超～150万円	11	153,800,000	43	572,500,000	6.32	57.49	959	7,180,925,340	9.89	87.14	1	6,430,554	9	74,382,023	11.00	136.53
150万円超～200万円	6	116,700,000	45	868,746,000	9.59	63.82	851	9,217,518,119	12.69	87.78	1	9,261,590	4	43,705,566	6.47	87.43
200万円超～250万円	7	160,600,000	25	587,500,000	6.49	92.33	374	5,140,605,600	7.08	86.96	1	9,886,242	2	26,848,020	3.97	71.51
250万円超～300万円	4	116,500,000	21	616,700,000	6.81	68.37	425	7,001,263,900	9.64	88.19	3	27,838,769	6	60,648,642	8.97	283.69
300万円超～350万円	7	232,900,000	19	630,500,000	6.96	133.16	187	3,826,224,000	5.27	92.86	0	0	0	0	0.00	0.00
350万円超～500万円	4	167,800,000	25	1,132,100,000	12.50	60.57	435	11,325,013,680	15.60	89.34	4	130,829,775	7	228,990,252	33.88	210.35
500万円超～600万円	2	114,000,000	6	345,500,000	3.81	60.35	81	3,085,459,483	4.25	89.79	0	0	1	34,952,685	5.17	-
600万円超～700万円	2	133,000,000	2	133,000,000	1.47	-	23	844,501,000	1.16	93.80	0	0	0	0	0.00	-
700万円超～800万円	0	0	1	80,000,000	0.88	33.33	30	1,215,149,000	1.67	82.50	0	0	0	0	0.00	-
800万円超～1.0億円	0	0	1	95,000,000	1.05	-	6	333,981,436	0.46	112.46	0	0	0	0	0.00	-
1.0億円超～1.2億円	0	0	0	0	0.00	-	0	0	0.00	-	0	0	0	0	0.00	-
1.2億円超～1.5億円	0	0	0	0	0.00	-	2	92,896,000	0.13	85.68	0	0	0	0	0.00	-
1.5億円超～2.0億円	0	0	0	0	0.00	-	0	0	0.00	-	0	0	0	0	0.00	-
2.0億円超	0	0	0	0	0.00	-	0	0	0.00	-	0	0	0	0	0.00	-
☆☆ 総合計 ☆☆	195	1,924,150,000	1,008	9,056,696,000	100.00	80.28	11,632	72,611,450,080	100.00	89.81	27	254,893,714	92	675,952,197	100.00	125.78

平成30年8月

☆☆ 保証期間別 保証利用状況 ☆☆

(単位：円、%)

	保 証 承 諾						保 証 債 務 残 高				代 位 弁 済 ( 元 利 )					
	当 月		当 年 度 累 計				当 年 度 累 計				当 月		当 年 度 累 計			
	件数	金 額	件数	金 額	金額構成比	金額前年比	件数	金 額	金額構成比	金額前年比	件数	金 額	件数	金 額	金額構成比	金額前年比
3ヶ月以内	0	0	4	45,000,000	0.50	79.93	12	100,265,000	0.14	96.11	0	0	0	0	0.00	-
3ヶ月超～6ヶ月以内	3	17,500,000	13	107,850,000	1.19	113.89	36	327,329,000	0.45	87.98	0	0	1	6,029,670	0.89	59.63
6ヶ月超～1ヶ年以内	31	300,550,000	147	1,377,326,000	15.21	91.13	481	5,306,314,895	7.31	94.39	0	0	3	60,579,669	8.96	110.69
1ヶ年超～2ヶ年以内	4	34,300,000	22	108,680,000	1.20	35.47	164	1,364,527,351	1.88	76.14	0	0	0	0	0.00	0.00
2ヶ年超～3ヶ年以内	10	65,300,000	41	201,400,000	2.22	86.79	392	688,842,000	0.95	81.23	1	296,822	1	296,822	0.04	-
3ヶ年超～4ヶ年以内	3	7,800,000	18	88,930,000	0.98	121.16	180	358,048,000	0.49	76.63	0	0	0	0	0.00	0.00
4ヶ年超～5ヶ年以内	85	706,800,000	413	3,019,180,000	33.34	74.68	4,777	20,093,227,200	27.67	86.27	8	42,321,514	41	172,792,391	25.56	106.99
5ヶ年超～6ヶ年以内	7	29,100,000	38	210,630,000	2.33	94.95	340	1,533,654,602	2.11	99.44	0	0	1	789,194	0.12	5.55
6ヶ年超～7ヶ年以内	17	239,800,000	142	1,504,200,000	16.61	73.44	2,340	14,999,550,900	20.66	87.09	10	105,556,478	21	158,337,673	23.42	143.50
7ヶ年超～8ヶ年以内	0	0	8	54,800,000	0.61	45.63	96	695,902,000	0.96	115.38	0	0	1	10,672,959	1.58	-
8ヶ年超～9ヶ年以内	0	0	5	35,900,000	0.40	93.25	44	457,651,000	0.63	137.04	1	2,688,857	1	2,688,857	0.40	-
9ヶ年超～10ヶ年以内	34	508,000,000	154	2,239,900,000	24.73	93.19	2,666	24,940,197,675	34.35	92.77	7	104,030,043	22	263,764,962	39.02	142.55
10ヶ年超～15ヶ年以内	1	15,000,000	3	62,900,000	0.69	47.83	70	992,133,381	1.37	104.18	0	0	0	0	0.00	-
15ヶ年超	0	0	0	0	0.00	-	34	753,807,076	1.04	92.44	0	0	0	0	0.00	-
☆☆ 総合計 ☆☆	195	1,924,150,000	1,008	9,056,696,000	100.00	80.28	11,632	72,611,450,080	100.00	89.81	27	254,893,714	92	675,952,197	100.00	125.78

平成30年8月

☆☆ 資金使途別 保証利用状況 ☆☆

(単位：円，%)

	保証承諾						保証債務残高				代位弁済(元利)					
	当月		当年度累計				当年度累計				当月		当年度累計			
	件数	金額	件数	金額	金額構成比	金額前年比	件数	金額	金額構成比	金額前年比	件数	金額	件数	金額	金額構成比	金額前年比
運転	169	1,744,150,000	867	8,255,856,000	91.16	81.23	10,091	64,257,416,248	88.49	89.39	24	241,673,234	84	641,824,892	94.95	126.53
設備	10	53,400,000	70	356,040,000	3.93	89.67	837	3,774,282,879	5.20	90.70	3	13,220,480	6	20,078,718	2.97	109.56
運転・設備	16	126,600,000	71	444,800,000	4.91	61.81	704	4,579,750,953	6.31	95.29	0	0	2	14,048,587	2.08	119.08
☆☆ 総合計 ☆☆	195	1,924,150,000	1,008	9,056,696,000	100.00	80.28	11,632	72,611,450,080	100.00	89.81	27	254,893,714	92	675,952,197	100.00	125.78