

各種保証利用状況

平成30年9月

[保証の推移](#)

[事業概況](#)

[金融機関別](#)

[代理貸付別](#)

[協会制度群別](#)

[地区別](#)

[業種別](#)

[承諾金額別](#)

[保証期間別](#)

[資金使途別](#)

香川県信用保証協会

保証の推移

(1) 保証状況

(単位：千円，%)

項目	区分	9月中				平成30年度中			
		件数	金額	対前年比		件数	金額	対前年比	
				件数	金額			件数	金額
保証承諾		255	2,327,730	86.73	77.84	1,263	11,384,426	86.68	79.77
保証債務残高						11,575	72,162,309	92.28	89.87
代位弁済(元利)		14	79,545	70.00	44.08	106	755,497	95.50	105.24

(2) 月別推移表

保証承諾

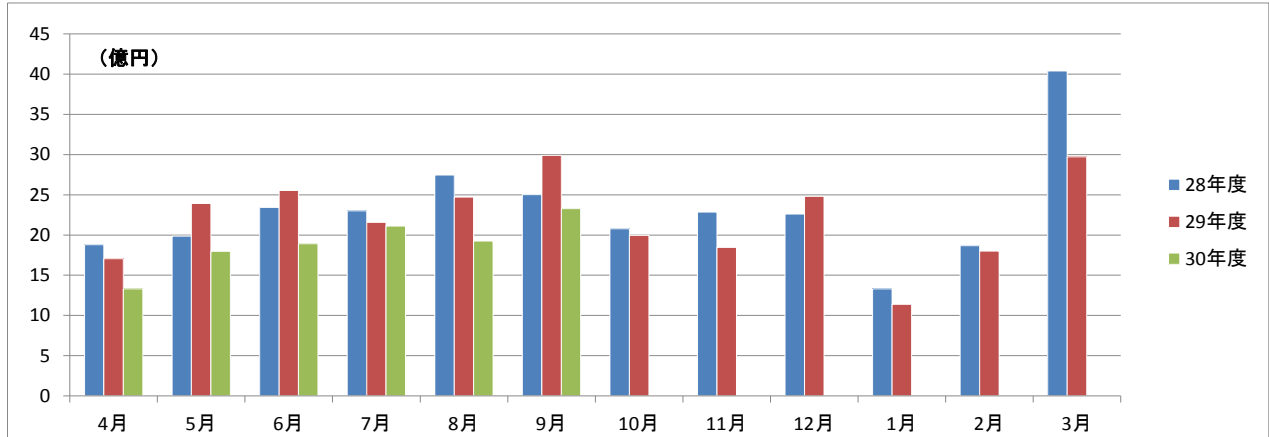

保証債務残高

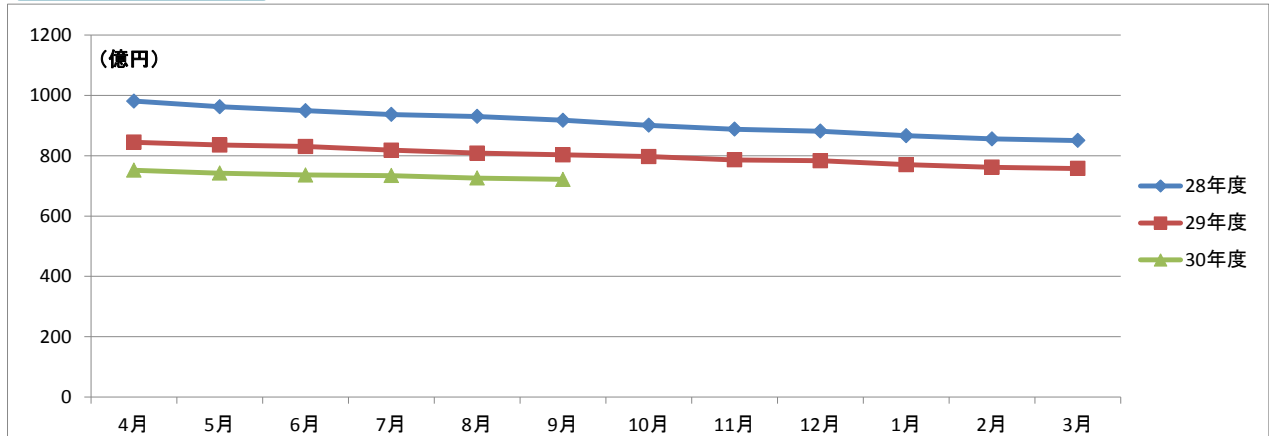

代位弁済

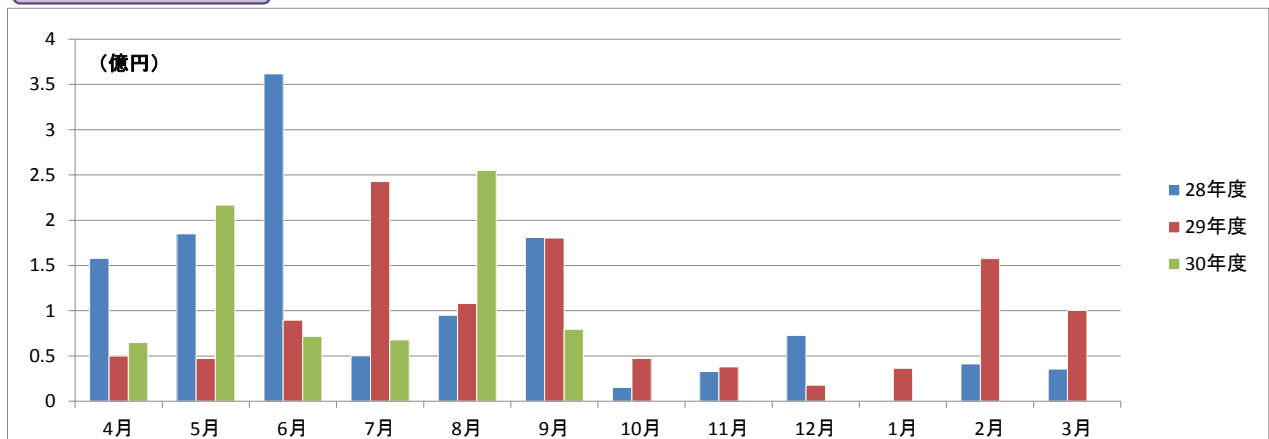

事業概況

平成30年9月30日現在

(単位:円, %)

当 月 中		項 目		当 月 末		
件 数	金 額			件 数	金 額	前年同月比
/	/	保 証 申 込	期 首 繰 越 (A)	9	132,700,000	/
244	2,298,570,000		本 年 度 中 (B)	1,282	11,623,036,000	78.88
0	0	拒 絶 (C)		0	0	
5	49,800,000	申 込 取 消 (D)		15	116,180,000	67.94
/	0	査 定 減 額 (E)		/	82,500,000	178.86
/	/	調 査 中 (F)		13	172,630,000	56.05
/	/	保 証 承 諾	期 首 繰 越 (G)	12,066	77,093,502,420	/
255	2,327,730,000		本 年 度 中 (H)	1,263	11,384,426,000	79.77
1	2,100,000	保 証 後 取 消 (I)		4	58,100,000	57.28
254	2,277,778,999	償 還 (J)		1,508	14,125,141,179	75.42
14	79,171,867	代 位 弁 済 (元 金) (K)		106	751,158,027	105.25
/	/	貸 付 報 告 未 着 (L)		136	1,381,220,000	97.34
/	/	保 証 債 務 残 高 (M)		11,575	72,162,309,214	89.87
/	/	代 位 弁 済	期 首 繰 越 (N)	97	326,540,067	/
14	79,171,867		本 年 度 中 元 金	106	751,158,027	105.25
/	372,877		本 年 度 中 利 息	/	4,338,914	103.57
14	79,544,744		本 年 度 中 計 (O)	106	755,496,941	105.25
0	280,166	回 収 (P)		1	5,647,388	40.65
0	0	償 却 (Q)		0	0	
/	/	求 償 権 残 高 (R)		202	1,076,389,620	108.93

平成30年9月

☆☆ 金融機関別 保証利用状況 ☆☆

(単位：円、%)

	保 証 承 諾						保 証 債 務 残 高				代 位 弁 済 (元 利)					
	当 月		当 年 度 累 計				当 年 度 累 計				当 月		当 年 度 累 計			
	件数	金 額	件数	金 額	金額構成比	金額前年比	件数	金 額	金額構成比	金額前年比	件数	金 額	件数	金 額	金額構成比	金額前年比
みずほ銀行	1	5,000,000	2	45,000,000	0.40	900.00	14	131,076,800	0.18	53.89	0	0	0	0	0.00	-
三菱UFJ銀行	0	0	0	0	0.00	-	14	204,145,502	0.28	76.34	0	0	0	0	0.00	-
三井住友銀行	0	0	1	20,000,000	0.18	90.91	7	74,565,000	0.10	44.23	0	0	0	0	0.00	-
りそな銀行	0	0	0	0	0.00	-	2	8,276,000	0.01	33.13	0	0	0	0	0.00	-
中国銀行	6	76,000,000	63	703,200,000	6.18	83.37	1,056	6,988,900,836	9.68	83.51	3	40,584,432	7	80,898,690	10.71	228.72
阿波銀行	1	38,000,000	2	58,000,000	0.51	263.64	37	387,608,000	0.54	87.84	0	0	0	0	0.00	-
百十四銀行	128	1,180,140,000	510	4,471,916,000	39.28	87.97	4,297	26,918,684,962	37.30	92.33	2	23,648,215	15	88,386,550	11.70	21.01
伊予銀行	0	0	11	102,100,000	0.90	60.13	147	1,176,657,800	1.63	90.18	0	0	4	18,706,255	2.48	-
四国銀行	4	18,000,000	18	172,200,000	1.51	121.70	249	1,621,953,500	2.25	77.97	0	0	4	115,039,938	15.23	-
徳島銀行	3	80,000,000	7	113,000,000	0.99	176.56	42	537,716,262	0.75	102.15	0	0	3	32,922,673	4.36	1170.12
香川銀行	33	314,000,000	253	2,398,640,000	21.07	65.68	2,469	15,684,757,315	21.74	89.04	3	3,802,460	32	229,006,803	30.31	208.43
愛媛銀行	4	74,000,000	14	128,500,000	1.13	150.64	178	577,593,146	0.80	86.63	1	723,705	5	17,730,043	2.35	2056.11
高知銀行	0	0	3	10,000,000	0.09	133.33	28	154,852,500	0.21	83.44	0	0	1	416,032	0.06	8.06
高松信用金庫	47	331,790,000	246	2,179,170,000	19.14	81.59	1,736	10,757,189,569	14.91	96.53	4	9,383,526	20	126,518,877	16.75	116.18
観音寺信用金庫	25	196,800,000	104	843,950,000	7.41	64.99	916	5,586,669,922	7.74	88.50	0	0	8	20,227,176	2.68	71.29
商工組合中央金庫	0	0	1	16,000,000	0.14	133.33	60	557,499,600	0.77	68.05	0	0	0	0	0.00	-
香川県信用組合	3	14,000,000	28	122,750,000	1.08	63.38	323	794,162,500	1.10	81.94	1	1,402,406	7	25,643,904	3.39	436.59
☆☆ 総合計 ☆☆	255	2,327,730,000	1,263	11,384,426,000	100.00	79.77	11,575	72,162,309,214	100.00	89.87	14	79,544,744	106	755,496,941	100.00	105.25

平成30年9月

☆☆ 代理貸付別 保証利用状況 ☆☆

(単位：円，%)

	保 証 承 諾						保 証 債 務 残 高				代 位 弁 済 (元 利)					
	当 月		当 年 度 累 計				当 年 度 累 計				当 月		当 年 度 累 計			
	件数	金 額	件数	金 額	金額構成比	金額前年比	件数	金 額	金額構成比	金額前年比	件数	金 額	件数	金 額	金額構成比	金額前年比
直貸	255	2,327,730,000	1,263	11,384,426,000	100.00	79.77	11,568	72,144,931,614	99.98	89.88	14	79,544,744	106	755,496,941	100.00	105.25
商工組合中央金庫	0	0	0	0	0.00	-	7	17,377,600	0.02	66.06	0	0	0	0	0.00	-
☆☆ 総合計 ☆☆	255	2,327,730,000	1,263	11,384,426,000	100.00	79.77	11,575	72,162,309,214	100.00	89.87	14	79,544,744	106	755,496,941	100.00	105.25

	保証承諾						保証債務残高				代位弁済(元利)					
	当月		当年度累計				当年度累計				当月		当年度累計			
	件数	金額	件数	金額	金額構成比	金額前年比	件数	金額	金額構成比	金額前年比	件数	金額	件数	金額	金額構成比	金額前年比
普通保証	56	755,310,000	295	3,474,296,000	30.52	77.10	2,295	21,326,373,263	29.55	96.90	1	1,881,832	18	152,262,978	20.15	141.25
【普通保証計】	56	755,310,000	295	3,474,296,000	30.52	77.10	2,295	21,326,373,263	29.55	96.90	1	1,881,832	18	152,262,978	20.15	141.25
改善サポート	0	0	0	0	0.00	0.00	57	733,650,300	1.02	84.29	0	0	1	50,546,095	6.69	768.66
経保GL	0	0	0	0	0.00	-	1	24,237,000	0.03	28.51	0	0	0	0	0.00	-
特定社債	1	24,000,000	1	24,000,000	0.21	-	8	96,720,000	0.13	72.66	0	0	0	0	0.00	-
流動資産担保	0	0	5	96,000,000	0.84	96.77	14	480,000,000	0.67	115.38	0	0	0	0	0.00	-
経営力強化	2	47,000,000	16	459,600,000	4.04	76.33	111	1,768,380,000	2.45	127.47	0	0	0	0	0.00	0.00
金融安定化	0	0	0	0	0.00	-	5	47,856,000	0.07	96.93	0	0	0	0	0.00	-
全国緊急	0	0	0	0	0.00	-	361	1,660,547,500	2.30	67.23	2	2,379,813	7	40,220,706	5.32	365.67
震災緊急	0	0	0	0	0.00	-	0	0	0.00	0.00	0	0	0	0	0.00	-
条変改善借換	1	13,000,000	2	45,900,000	0.40	103.13	3	100,480,000	0.14	136.85	0	0	0	0	0.00	-
カードローン	7	38,000,000	10	55,000,000	0.48	90.16	31	147,643,573	0.20	91.68	0	0	0	0	0.00	-
手形貸付根	9	95,000,000	42	416,050,000	3.65	86.20	81	789,553,000	1.09	96.62	0	0	0	0	0.00	-
手形割引根	0	0	0	0	0.00	-	2	3,000,000	0.00	100.00	0	0	0	0	0.00	-
当座貸越根	4	94,000,000	8	147,000,000	1.29	36.70	54	1,064,436,478	1.48	84.71	0	0	0	0	0.00	-
長期経営資金	0	0	0	0	0.00	-	5	95,243,000	0.13	70.90	0	0	0	0	0.00	-
グローアップ	5	17,000,000	19	64,000,000	0.56	188.24	47	154,200,000	0.21	143.58	0	0	0	0	0.00	-
経営サポート	0	0	0	0	0.00	0.00	11	199,623,000	0.28	84.38	0	0	0	0	0.00	-
パワーアップ	7	95,500,000	39	976,500,000	8.58	84.62	219	4,210,557,200	5.83	124.79	0	0	1	9,123,308	1.21	-
コラボさぬき	1	25,000,000	5	72,300,000	0.64	144.60	30	490,213,000	0.68	95.79	0	0	0	0	0.00	-
ステップアップ	49	247,000,000	290	1,360,550,000	11.95	111.84	1,363	4,313,396,600	5.98	120.82	3	6,717,978	9	31,338,005	4.15	107.42
経営安定関連	0	0	0	0	0.00	0.00	189	1,576,896,000	2.19	69.42	1	36,301,015	5	79,203,356	10.48	3251.78
創業関連	2	7,300,000	10	34,100,000	0.30	48.04	73	197,136,000	0.27	121.18	1	2,806,652	1	2,806,652	0.37	-
創業等関連	0	0	0	0	0.00	-	6	16,496,000	0.02	75.91	0	0	0	0	0.00	0.00
小口零細企業	0	0	0	0	0.00	-	2	1,150,000	0.00	82.03	0	0	0	0	0.00	-
地域産業資源	0	0	0	0	0.00	-	1	2,350,000	0.00	93.44	0	0	0	0	0.00	-
せとうち	0	0	0	0	0.00	0.00	1	33,500,000	0.05	84.81	0	0	0	0	0.00	-
ニューアシスト	7	29,000,000	25	158,700,000	1.39	-	58	344,839,700	0.48	-	0	0	0	0	0.00	-
アシストS	5	20,500,000	5	20,500,000	0.18	-	3	16,500,000	0.02	-	0	0	0	0	0.00	-
【協会制度保証計】	100	752,300,000	477	3,930,200,000	34.52	89.89	2,736	18,568,604,351	25.73	102.24	7	48,205,458	24	213,238,122	28.22	391.66
県商店活	0	0	0	0	0.00	-	2	7,633,000	0.01	91.30	0	0	0	0	0.00	-
経安長期	54	473,300,000	273	2,248,260,000	19.75	87.81	2,753	11,518,645,800	15.96	87.00	4	4,115,419	28	77,538,653	10.26	50.27
経安短期	17	97,720,000	95	621,490,000	5.46	83.41	195	1,260,091,000	1.75	85.31	0	0	3	16,063,244	2.13	37.47
経営活性化	2	19,000,000	3	22,200,000	0.20	54.15	91	292,894,000	0.41	89.90	0	0	1	5,502,659	0.73	67.89

	保証承諾						保証債務残高				代位弁済(元利)					
	当月		当年度累計				当年度累計				当月		当年度累計			
	件数	金額	件数	金額	金額構成比	金額前年比	件数	金額	金額構成比	金額前年比	件数	金額	件数	金額	金額構成比	金額前年比
県ベンチャー	0	0	0	0	0.00	0.00	5	31,471,000	0.04	47.40	0	0	0	0	0.00	-
新規創業一般	5	19,000,000	17	64,000,000	0.56	170.67	147	319,878,800	0.44	98.64	0	0	1	1,909,963	0.25	122.49
県環境保全施設	0	0	0	0	0.00	-	4	10,644,000	0.01	56.06	0	0	0	0	0.00	-
県新事業進出	2	8,000,000	5	51,600,000	0.45	403.13	12	125,656,000	0.17	161.20	0	0	0	0	0.00	-
経済変動対策	12	172,900,000	72	870,200,000	7.64	50.88	2,904	16,513,333,500	22.88	74.71	2	25,342,035	28	280,036,163	37.07	87.01
県再生支援	0	0	5	24,800,000	0.22	14.94	146	1,412,876,000	1.96	90.76	0	0	2	4,436,041	0.59	72.65
県小口零細	0	0	0	0	0.00	-	3	6,010,000	0.01	70.29	0	0	0	0	0.00	-
新規創業開業	0	0	2	9,000,000	0.08	54.88	37	93,817,000	0.13	75.78	0	0	0	0	0.00	0.00
緊急経営改善	0	0	0	0	0.00	-	23	52,915,000	0.07	80.56	0	0	0	0	0.00	0.00
県20年湯水	0	0	0	0	0.00	-	1	3,987,000	0.01	92.23	0	0	0	0	0.00	-
地震対策緊急	0	0	0	0	0.00	-	15	116,674,400	0.16	78.52	0	0	0	0	0.00	0.00
県小口零細緊急	0	0	0	0	0.00	-	1	996,000	0.00	65.35	0	0	0	0	0.00	-
県アスベスト	0	0	0	0	0.00	-	1	6,121,000	0.01	93.14	0	0	0	0	0.00	-
県16年災害	0	0	0	0	0.00	-	4	9,409,000	0.01	65.14	0	0	1	4,509,118	0.60	-
県セーフティ	0	0	0	0	0.00	-	19	55,825,000	0.08	77.15	0	0	0	0	0.00	0.00
県連鎖倒産防止	0	0	0	0	0.00	-	1	14,179,000	0.02	95.22	0	0	0	0	0.00	-
県熊本地震	0	0	0	0	0.00	-	1	24,500,000	0.03	89.09	0	0	0	0	0.00	-
【県制度融資保証計】	92	789,920,000	472	3,911,550,000	34.36	73.81	6,365	31,877,556,500	44.17	80.32	6	29,457,454	64	389,995,841	51.62	70.67
県・市町小口	7	30,200,000	18	66,880,000	0.59	82.77	172	313,463,100	0.43	89.67	0	0	0	0	0.00	0.00
【県・市町協調制度計】	7	30,200,000	18	66,880,000	0.59	82.77	172	313,463,100	0.43	89.67	0	0	0	0	0.00	0.00
丸亀市新風融資	0	0	1	1,500,000	0.01	30.00	4	8,812,000	0.01	176.06	0	0	0	0	0.00	-
丸亀市団扇工業	0	0	0	0	0.00	0.00	3	67,500,000	0.09	81.82	0	0	0	0	0.00	-
【市制度融資保証計】	0	0	1	1,500,000	0.01	12.00	7	76,312,000	0.11	87.21	0	0	0	0	0.00	-
☆☆ 総合計 ☆☆	255	2,327,730,000	1,263	11,384,426,000	100.00	79.77	11,575	72,162,309,214	100.00	89.87	14	79,544,744	106	755,496,941	100.00	105.25

平成30年9月

☆☆ 地区別 保証利用状況 ☆☆

(単位：円、%)

	保証承諾						保証債務残高				代位弁済(元利)					
	当月		当年度累計				当年度累計				当月		当年度累計			
	件数	金額	件数	金額	金額構成比	金額前年比	件数	金額	金額構成比	金額前年比	件数	金額	件数	金額	金額構成比	金額前年比
高松市	132	1,202,720,000	615	5,757,650,000	50.57	82.07	5,192	33,697,623,866	46.70	93.66	9	16,550,591	45	380,029,224	50.30	94.94
丸亀市	24	196,200,000	122	1,002,510,000	8.81	74.26	1,221	7,385,768,912	10.23	88.45	1	1,476,765	5	19,706,432	2.61	34.58
坂出市	13	227,590,000	61	613,090,000	5.39	95.60	627	3,879,682,800	5.38	81.50	2	59,137,575	17	172,421,259	22.82	337.76
善通寺市	3	17,500,000	21	118,400,000	1.04	70.90	268	1,510,356,300	2.09	82.43	0	0	7	72,235,150	9.56	7114.20
観音寺市	17	135,000,000	103	788,050,000	6.92	76.98	843	5,001,334,500	6.93	82.77	0	0	16	42,947,665	5.68	11042.46
さぬき市	8	49,700,000	47	348,500,000	3.06	47.94	484	2,689,516,836	3.73	85.17	2	2,379,813	2	2,379,813	0.31	2.37
東かがわ市	7	54,020,000	46	595,170,000	5.23	122.51	414	2,748,035,700	3.81	91.60	0	0	3	15,527,266	2.06	1230.40
三豊市	20	184,800,000	57	536,200,000	4.71	54.43	747	4,541,679,486	6.29	86.61	0	0	0	0	0.00	0.00
小豆郡 土庄町	4	10,500,000	22	197,900,000	1.74	55.76	199	1,233,758,100	1.71	84.48	0	0	4	14,608,225	1.93	-
小豆郡 小豆島町	2	3,400,000	22	176,346,000	1.55	65.88	291	1,951,956,200	2.70	84.26	0	0	5	30,279,200	4.01	105.38
木田郡 三木町	6	18,900,000	30	149,580,000	1.31	72.44	259	1,413,832,000	1.96	97.26	0	0	0	0	0.00	0.00
香川郡 直島町	0	0	1	26,000,000	0.23	260.00	21	156,998,000	0.22	96.15	0	0	0	0	0.00	-
綾歌郡 宇多津町	2	17,000,000	22	196,780,000	1.73	93.08	211	1,389,483,378	1.93	95.19	0	0	1	2,352,027	0.31	30.70
綾歌郡 綾川町	7	90,900,000	33	285,150,000	2.50	124.03	255	1,250,333,936	1.73	89.71	0	0	1	3,010,680	0.40	29.54
仲多度郡 琴平町	2	40,000,000	15	123,700,000	1.09	37.86	158	1,035,201,500	1.43	79.89	0	0	0	0	0.00	0.00
仲多度郡 多度津町	4	25,500,000	32	236,600,000	2.08	153.44	235	1,364,795,900	1.89	92.51	0	0	0	0	0.00	0.00
仲多度郡 まんのう町	4	54,000,000	14	232,800,000	2.04	202.96	150	911,951,800	1.26	100.41	0	0	0	0	0.00	0.00
☆☆ 総合計 ☆☆	255	2,327,730,000	1,263	11,384,426,000	100.00	79.77	11,575	72,162,309,214	100.00	89.87	14	79,544,744	106	755,496,941	100.00	105.25

平成30年9月

☆☆ 業種別 保証利用状況 ☆☆

(単位：円、%)

	保証承諾						保証債務残高				代位弁済(元利)					
	当月		当年度累計				当年度累計				当月		当年度累計			
	件数	金額	件数	金額	金額構成比	金額前年比	件数	金額	金額構成比	金額前年比	件数	金額	件数	金額	金額構成比	金額前年比
農業	0	0	0	0	0.00	-	5	2,588,000	0.00	61.68	0	0	0	0	0.00	-
林業	0	0	0	0	0.00	0.00	1	7,050,000	0.01	79.66	0	0	0	0	0.00	-
【農業、林業計】	0	0	0	0	0.00	0.00	6	9,638,000	0.01	73.88	0	0	0	0	0.00	-
鉱業・採石業・砂利採取業	0	0	3	11,500,000	0.10	34.33	31	279,910,000	0.39	78.34	0	0	0	0	0.00	-
【鉱業・採石業・砂利採取業計】	0	0	3	11,500,000	0.10	34.33	31	279,910,000	0.39	78.34	0	0	0	0	0.00	-
総合工事業	31	341,020,000	140	1,511,670,000	13.28	85.67	1,190	8,593,078,800	11.91	91.90	2	59,137,575	8	100,972,707	13.37	564.16
職別工事業(設備工事業を除く)	29	171,500,000	141	908,560,000	7.98	67.72	1,061	5,113,025,500	7.09	93.23	1	1,881,832	2	4,345,727	0.58	10.20
設備工事業	12	60,800,000	69	439,200,000	3.86	62.46	652	3,017,644,900	4.18	90.87	2	1,989,308	5	57,962,546	7.67	193.65
【建設業計】	72	573,320,000	350	2,859,430,000	25.12	75.06	2,903	16,723,749,200	23.18	92.12	5	63,008,715	15	163,280,980	21.61	180.51
食料品製造業	6	65,500,000	29	396,646,000	3.48	67.50	367	3,342,957,200	4.63	84.58	1	1,402,406	2	4,697,056	0.62	10.25
飲料・たばこ・飼料製造業	0	0	1	10,000,000	0.09	400.00	21	158,258,000	0.22	92.27	0	0	0	0	0.00	-
繊維工業	4	46,000,000	12	90,000,000	0.79	42.49	121	836,382,000	1.16	75.95	0	0	1	367,312	0.05	29.11
木材・木製品製造業(家具を除く)	1	10,000,000	4	37,350,000	0.33	29.80	62	582,740,000	0.81	82.60	0	0	0	0	0.00	0.00
家具・装備品製造業	6	47,100,000	18	109,750,000	0.96	111.30	111	604,337,400	0.84	83.82	0	0	3	12,952,472	1.71	-
パルプ・紙・紙加工品製造業	0	0	2	13,000,000	0.11	8.50	27	326,107,000	0.45	78.20	0	0	0	0	0.00	-
印刷・同関連業	5	58,400,000	14	208,700,000	1.83	200.67	150	1,349,003,600	1.87	94.16	0	0	0	0	0.00	0.00
化学工業	0	0	0	0	0.00	0.00	16	118,677,000	0.16	82.98	0	0	1	10,672,959	1.41	-
石油製品・石炭製品製造業	0	0	0	0	0.00	-	0	0	0.00	-	0	0	0	0	0.00	-
プラスチック製品製造業(別掲を除く)	0	0	4	42,400,000	0.37	65.74	66	505,571,100	0.70	81.70	0	0	0	0	0.00	0.00
ゴム製品製造業	0	0	0	0	0.00	0.00	9	155,118,502	0.21	96.28	0	0	0	0	0.00	-
なめし革・同製品・毛皮製造業	1	4,500,000	11	59,600,000	0.52	66.22	51	388,337,600	0.54	93.89	0	0	0	0	0.00	-
窯業・土石製品製造業	4	33,000,000	14	150,300,000	1.32	42.48	165	1,377,572,100	1.91	92.01	0	0	0	0	0.00	0.00
鉄鋼業	1	5,000,000	5	100,000,000	0.88	232.56	12	265,476,000	0.37	100.86	0	0	0	0	0.00	-
非鉄金属製造業	0	0	1	50,000,000	0.44	500.00	6	72,633,000	0.10	193.50	0	0	0	0	0.00	-
金属製品製造業	6	157,000,000	21	345,200,000	3.03	96.91	237	1,959,571,291	2.72	89.69	0	0	0	0	0.00	-
はん用機械器具製造業	1	5,000,000	6	40,400,000	0.35	59.06	47	283,812,000	0.39	95.77	0	0	0	0	0.00	-
生産用機械器具製造業	4	34,000,000	8	87,500,000	0.77	56.93	139	861,828,000	1.19	81.44	0	0	0	0	0.00	-
業務用機械器具製造業	0	0	1	20,000,000	0.18	-	12	72,633,000	0.10	90.74	0	0	0	0	0.00	-
電子部品・デバイス・電子回路製造業	0	0	0	0	0.00	-	11	94,775,000	0.13	63.63	0	0	0	0	0.00	-
電気機械器具製造業	2	12,500,000	5	66,900,000	0.59	71.94	76	604,749,400	0.84	93.29	0	0	0	0	0.00	-
情報通信機械器具製造業	0	0	0	0	0.00	-	1	4,548,000	0.01	66.84	0	0	0	0	0.00	-
輸送用機械器具製造業	2	8,000,000	3	11,000,000	0.10	129.41	32	195,347,000	0.27	78.12	0	0	0	0	0.00	-
その他の製造業	1	3,000,000	7	36,700,000	0.32	38.31	87	565,982,000	0.78	90.69	0	0	0	0	0.00	-
【製造業計】	44	489,000,000	166	1,875,446,000	16.47	70.43	1,826	14,726,416,193	20.41	86.97	1	1,402,406	7	28,689,799	3.80	16.40

平成30年9月

☆☆ 業種別 保証利用状況 ☆☆

(単位：円、%)

	保証承諾						保証債務残高				代位弁済(元利)					
	当月		当年度累計				当年度累計				当月		当年度累計			
	件数	金額	件数	金額	金額構成比	金額前年比	件数	金額	金額構成比	金額前年比	件数	金額	件数	金額	金額構成比	金額前年比
電気業	0	0	0	0	0.00	-	16	71,055,300	0.10	80.08	0	0	0	0	0.00	-
【電気・ガス・熱供給・水道業計】	0	0	0	0	0.00	-	16	71,055,300	0.10	80.08	0	0	0	0	0.00	-
通信業	0	0	2	20,000,000	0.18	-	9	35,894,000	0.05	177.11	0	0	0	0	0.00	-
放送業	0	0	0	0	0.00	-	0	0	0.00	-	0	0	0	0	0.00	-
情報サービス業	1	8,200,000	8	64,100,000	0.56	79.14	64	401,585,000	0.56	98.61	0	0	1	296,822	0.04	-
インターネット附随サービス業	1	8,000,000	1	8,000,000	0.07	-	12	24,186,300	0.03	93.80	0	0	0	0	0.00	-
映像・音声・文字情報制作業	1	3,000,000	3	10,400,000	0.09	25.37	40	182,106,300	0.25	80.38	0	0	0	0	0.00	-
【情報通信業計】	3	19,200,000	14	102,500,000	0.90	84.02	125	643,771,600	0.89	94.69	0	0	1	296,822	0.04	-
鉄道業	0	0	0	0	0.00	-	1	11,140,000	0.02	65.87	0	0	0	0	0.00	-
道路旅客運送業	0	0	4	25,000,000	0.22	27.47	97	673,311,700	0.93	82.61	0	0	0	0	0.00	-
道路貨物運送業	10	132,900,000	36	526,470,000	4.62	77.72	431	3,972,875,300	5.51	91.45	0	0	0	0	0.00	-
水運業	0	0	6	85,600,000	0.75	39.85	63	662,566,600	0.92	99.49	0	0	0	0	0.00	-
倉庫業	0	0	0	0	0.00	-	5	61,429,000	0.09	93.30	0	0	0	0	0.00	-
運輸に附帯するサービス業	1	5,000,000	3	65,000,000	0.57	260.00	12	211,707,000	0.29	71.23	0	0	1	5,551,863	0.73	-
【運輸業、郵便業計】	11	137,900,000	49	702,070,000	6.17	69.64	609	5,593,029,600	7.75	90.13	0	0	1	5,551,863	0.73	-
各種商品卸売業	0	0	0	0	0.00	0.00	10	50,470,000	0.07	69.84	0	0	0	0	0.00	-
繊維・衣服等卸売業	2	14,000,000	9	195,800,000	1.72	88.84	115	1,098,178,200	1.52	88.72	0	0	1	1,317,128	0.17	11.52
飲食料品卸売業	7	39,000,000	34	360,300,000	3.16	92.74	319	2,328,199,100	3.23	88.98	0	0	11	95,848,564	12.69	406.13
建築材料、鉱物・金属材料等卸売業	10	133,000,000	31	408,960,000	3.59	78.12	275	2,258,379,136	3.13	85.53	0	0	0	0	0.00	-
機械器具卸売業	7	70,000,000	38	388,800,000	3.42	122.11	302	1,815,531,000	2.52	92.18	0	0	7	36,320,801	4.81	481.60
その他の卸売業	5	53,000,000	36	538,300,000	4.73	126.87	319	2,080,776,500	2.88	95.19	0	0	7	28,692,127	3.80	220.84
各種商品小売業	0	0	0	0	0.00	0.00	24	141,721,000	0.20	88.30	0	0	0	0	0.00	-
織物・衣服・身の回り品小売業	5	49,300,000	35	214,150,000	1.88	97.16	269	1,438,935,600	1.99	81.19	0	0	11	196,933,724	26.07	-
飲食料品小売業	3	10,000,000	34	283,200,000	2.49	141.46	319	1,471,418,200	2.04	94.17	1	1,476,765	9	40,288,904	5.33	50.96
機械器具小売業	7	52,000,000	61	462,390,000	4.06	67.22	447	2,616,718,900	3.63	98.01	1	4,429,558	1	4,429,558	0.59	27.61
その他の小売業	10	86,400,000	58	502,480,000	4.41	86.04	569	3,321,074,951	4.60	87.29	2	3,618,307	8	18,996,965	2.51	52.24
【卸売業・小売業計】	56	506,700,000	336	3,354,380,000	29.46	93.29	2,968	18,621,402,587	25.80	89.99	4	9,524,630	55	422,827,771	55.97	226.08
貸金業、クレジットカード業等非預金信用機関	0	0	0	0	0.00	-	0	0	0.00	-	0	0	0	0	0.00	-
保険業(保険媒介代理業、保険サービス業を含む)	0	0	3	15,000,000	0.13	53.57	15	61,782,000	0.09	77.33	0	0	0	0	0.00	-
【金融業・保険業計】	0	0	3	15,000,000	0.13	53.57	15	61,782,000	0.09	77.33	0	0	0	0	0.00	-
不動産取引業	1	49,000,000	12	136,500,000	1.20	40.57	99	800,606,000	1.11	86.20	0	0	0	0	0.00	-
不動産賃貸業・管理業	4	17,100,000	28	175,010,000	1.54	91.70	189	1,196,475,418	1.66	96.92	0	0	7	42,002,763	5.56	-
物品賃貸業	1	1,490,000	7	58,490,000	0.51	133.60	70	338,673,478	0.47	84.30	0	0	0	0	0.00	-
【不動産業・物品賃貸業計】	6	67,590,000	47	370,000,000	3.25	64.78	358	2,335,754,896	3.24	91.06	0	0	7	42,002,763	5.56	-

平成30年9月

☆☆ 業種別 保証利用状況 ☆☆

(単位：円、%)

	保証承諾						保証債務残高				代位弁済(元利)					
	当月		当年度累計				当年度累計				当月		当年度累計			
	件数	金額	件数	金額	金額構成比	金額前年比	件数	金額	金額構成比	金額前年比	件数	金額	件数	金額	金額構成比	金額前年比
学術・開発研究機関	0	0	0	0	0.00	-	0	0	0.00	-	0	0	0	0	0.00	-
専門サービス業(他に分類されないもの)	4	12,000,000	21	75,900,000	0.67	66.44	212	414,668,164	0.57	81.78	2	2,379,813	2	2,379,813	0.31	-
広告業	1	2,500,000	4	12,900,000	0.11	9.44	64	306,516,600	0.42	81.65	1	2,505,475	2	7,852,322	1.04	194.59
技術サービス業(他に分類されないもの)	7	53,520,000	25	197,720,000	1.74	97.08	139	630,887,400	0.87	93.09	0	0	0	0	0.00	-
【学術研究、専門・技術サービス計】	12	68,020,000	50	286,520,000	2.52	63.04	415	1,352,072,164	1.87	86.66	3	4,885,288	4	10,232,135	1.35	253.57
宿泊業	2	23,300,000	6	50,300,000	0.44	45.73	67	691,679,000	0.96	87.69	0	0	7	58,256,179	7.71	-
飲食店	9	59,100,000	62	316,100,000	2.78	78.03	731	2,873,564,900	3.98	93.94	1	723,705	1	723,705	0.10	0.76
持ち帰り・配達飲食サービス業	4	30,000,000	16	133,600,000	1.17	189.24	71	526,281,100	0.73	103.23	0	0	0	0	0.00	0.00
【宿泊業、飲食サービス業計】	15	112,400,000	84	500,000,000	4.39	85.37	869	4,091,525,000	5.67	93.90	1	723,705	8	58,979,884	7.81	49.42
洗濯・理容・美容・浴場業	8	43,700,000	24	98,180,000	0.86	98.57	226	684,979,210	0.95	88.38	0	0	1	9,261,590	1.23	53.28
その他の生活関連サービス業	1	7,500,000	8	149,300,000	1.31	125.36	103	793,308,495	1.10	98.14	0	0	0	0	0.00	0.00
娯楽業	1	50,000,000	3	64,200,000	0.56	112.63	44	265,030,000	0.37	75.01	0	0	1	2,352,027	0.31	-
【生活関連サービス業、娯楽業計】	10	101,200,000	35	311,680,000	2.74	113.05	373	1,743,317,705	2.42	90.02	0	0	2	11,613,617	1.54	9.57
学校教育	0	0	0	0	0.00	-	8	17,984,000	0.02	69.38	0	0	0	0	0.00	-
その他の教育、学習支援業	2	16,000,000	11	116,500,000	1.02	130.61	77	386,529,500	0.54	74.58	0	0	4	10,728,646	1.42	-
【教育、学習支援業計】	2	16,000,000	11	116,500,000	1.02	130.61	85	404,513,500	0.56	74.33	0	0	4	10,728,646	1.42	-
医療業	7	51,300,000	36	290,000,000	2.55	129.81	273	1,530,189,300	2.12	86.66	0	0	1	789,194	0.10	9.41
社会保険・社会福祉・介護事業	5	88,000,000	16	190,100,000	1.67	62.25	142	1,235,051,000	1.71	97.70	0	0	0	0	0.00	-
【医療、福祉計】	12	139,300,000	52	480,100,000	4.22	90.79	415	2,765,240,300	3.83	91.27	0	0	1	789,194	0.10	9.41
廃棄物処理業	0	0	10	79,000,000	0.69	48.41	99	743,493,900	1.03	86.71	0	0	0	0	0.00	-
自動車整備業	3	10,000,000	13	53,700,000	0.47	36.19	183	670,836,200	0.93	80.18	0	0	1	503,467	0.07	4.07
機械等修理業(別掲を除く)	2	4,600,000	10	49,600,000	0.44	442.86	47	128,203,000	0.18	106.71	0	0	0	0	0.00	-
職業紹介・労働者派遣業	0	0	4	49,000,000	0.43	134.25	35	308,716,000	0.43	94.53	0	0	0	0	0.00	-
その他の事業サービス業	7	82,500,000	26	168,000,000	1.48	121.30	197	887,882,069	1.23	92.96	0	0	0	0	0.00	-
その他のサービス業	0	0	0	0	0.00	-	0	0	0.00	-	0	0	0	0	0.00	-
【サービス業(他に分類されない)計】	12	97,100,000	63	399,300,000	3.51	80.21	561	2,739,131,169	3.80	88.48	0	0	1	503,467	0.07	4.07
分類不能の産業	0	0	0	0	0.00	-	0	0	0.00	-	0	0	0	0	0.00	-
【分類不能の産業計】	0	0	0	0	0.00	-	0	0	0.00	-	0	0	0	0	0.00	-
☆☆ 総合計 ☆☆	255	2,327,730,000	1,263	11,384,426,000	100.00	79.77	11,575	72,162,309,214	100.00	89.87	14	79,544,744	106	755,496,941	100.00	105.25

平成30年9月

☆☆ 承諾金額別 保証利用状況 ☆☆

(単位：円、%)

	保証承諾						保証債務残高				代位弁済(元利)					
	当月		当年度累計				当年度累計				当月		当年度累計			
	件数	金額	件数	金額	金額構成比	金額前年比	件数	金額	金額構成比	金額前年比	件数	金額	件数	金額	金額構成比	金額前年比
0万円超～30万円	0	0	0	0	0.00	0.00	15	1,793,000	0.00	69.82	0	0	0	0	0.00	-
30万円超～50万円	1	400,000	8	3,900,000	0.03	130.00	69	17,827,400	0.02	81.90	0	0	1	77,088	0.01	-
50万円超～100万円	13	12,900,000	74	71,760,000	0.63	79.64	669	351,193,700	0.49	88.54	1	723,705	5	2,246,756	0.30	46.96
100万円超～150万円	6	8,790,000	40	56,590,000	0.50	84.17	332	261,333,200	0.36	94.51	0	0	4	3,867,227	0.51	190.12
150万円超～200万円	18	35,900,000	91	180,450,000	1.59	90.63	727	816,816,400	1.13	90.70	4	4,736,913	8	7,801,094	1.03	120.37
200万円超～250万円	9	20,800,000	29	69,420,000	0.61	83.43	245	319,114,600	0.44	93.30	0	0	2	2,367,622	0.31	59.67
250万円超～300万円	28	84,000,000	159	474,400,000	4.17	82.25	1,273	2,165,515,141	3.00	92.84	3	5,081,419	10	17,428,852	2.31	110.43
300万円超～400万円	17	63,520,000	94	352,360,000	3.10	98.78	745	1,584,522,200	2.20	96.65	1	2,806,652	5	10,960,985	1.45	-
400万円超～500万円	51	251,200,000	203	1,000,800,000	8.79	102.17	1,369	4,040,203,227	5.60	94.91	2	2,628,922	15	41,710,613	5.52	120.73
500万円超～600万円	4	24,000,000	52	304,650,000	2.68	100.78	464	1,564,677,900	2.17	91.76	0	0	3	16,279,048	2.15	34.44
600万円超～700万円	12	82,420,000	44	301,020,000	2.64	97.16	410	1,620,121,600	2.25	90.74	0	0	5	24,226,300	3.21	131.68
700万円超～800万円	10	78,500,000	38	297,080,000	2.61	99.35	408	1,851,309,700	2.57	93.25	0	0	2	3,851,058	0.51	9.46
800万円超～900万円	5	43,700,000	19	166,500,000	1.46	67.83	252	1,227,918,800	1.70	83.21	1	4,429,558	2	12,318,352	1.63	152.76
900万円超～100万円	29	289,700,000	172	1,712,050,000	15.04	98.17	1,242	7,448,834,885	10.32	93.74	0	0	13	83,697,183	11.08	88.28
100万円超～150万円	13	182,900,000	56	755,400,000	6.64	62.86	949	7,132,204,664	9.88	87.07	0	0	9	74,382,023	9.85	92.08
150万円超～200万円	13	251,800,000	58	1,120,546,000	9.84	62.50	851	9,124,332,194	12.64	87.53	0	0	4	43,705,566	5.79	57.96
200万円超～250万円	5	114,700,000	30	702,200,000	6.17	88.18	375	5,145,885,200	7.13	89.99	0	0	2	26,848,020	3.55	37.25
250万円超～300万円	10	300,000,000	31	916,700,000	8.05	80.27	421	6,959,074,900	9.64	87.53	1	22,836,560	7	83,485,202	11.05	390.51
300万円超～350万円	2	66,000,000	21	696,500,000	6.12	98.86	186	3,766,518,000	5.22	91.92	0	0	0	0	0.00	0.00
350万円超～500万円	8	356,500,000	33	1,488,600,000	13.08	59.43	429	11,149,724,617	15.45	87.88	1	36,301,015	8	265,291,267	35.11	243.69
500万円超～600万円	1	60,000,000	7	405,500,000	3.56	64.11	82	3,103,631,450	4.30	90.18	0	0	1	34,952,685	4.63	63.20
600万円超～700万円	0	0	2	133,000,000	1.17	-	24	892,944,000	1.24	100.90	0	0	0	0	0.00	-
700万円超～800万円	0	0	1	80,000,000	0.70	33.33	30	1,194,826,000	1.66	83.56	0	0	0	0	0.00	-
800万円超～1.0億円	0	0	1	95,000,000	0.83	-	6	329,963,436	0.46	112.32	0	0	0	0	0.00	-
1.0億円超～1.2億円	0	0	0	0	0.00	-	0	0	0.00	-	0	0	0	0	0.00	-
1.2億円超～1.5億円	0	0	0	0	0.00	-	2	92,023,000	0.13	85.56	0	0	0	0	0.00	-
1.5億円超～2.0億円	0	0	0	0	0.00	-	0	0	0.00	-	0	0	0	0	0.00	-
2.0億円超	0	0	0	0	0.00	-	0	0	0.00	-	0	0	0	0	0.00	-
☆☆ 総合計 ☆☆	255	2,327,730,000	1,263	11,384,426,000	100.00	79.77	11,575	72,162,309,214	100.00	89.87	14	79,544,744	106	755,496,941	100.00	105.25

平成30年9月

☆☆ 保証期間別 保証利用状況 ☆☆

(単位：円、%)

	保 証 承 諾						保 証 債 務 残 高				代 位 弁 済 (元 利)					
	当 月		当 年 度 累 計				当 年 度 累 計				当 月		当 年 度 累 計			
	件数	金 額	件数	金 額	金額構成比	金額前年比	件数	金 額	金額構成比	金額前年比	件数	金 額	件数	金 額	金額構成比	金額前年比
3ヶ月以内	1	15,000,000	5	60,000,000	0.53	106.57	12	100,089,000	0.14	94.19	0	0	0	0	0.00	-
3ヶ月超～6ヶ月以内	0	0	13	107,850,000	0.95	112.70	35	338,889,000	0.47	89.55	0	0	1	6,029,670	0.80	59.63
6ヶ月超～1ヶ年以内	46	446,940,000	193	1,824,266,000	16.02	94.70	478	5,263,080,895	7.29	94.86	0	0	3	60,579,669	8.02	95.99
1ヶ年超～2ヶ年以内	10	53,000,000	32	161,680,000	1.42	34.40	161	1,366,001,351	1.89	79.28	0	0	0	0	0.00	0.00
2ヶ年超～3ヶ年以内	12	66,000,000	53	267,400,000	2.35	100.75	390	692,246,700	0.96	78.72	0	0	1	296,822	0.04	-
3ヶ年超～4ヶ年以内	3	14,800,000	21	103,730,000	0.91	108.05	178	342,371,500	0.47	75.76	0	0	0	0	0.00	0.00
4ヶ年超～5ヶ年以内	102	724,690,000	515	3,743,870,000	32.89	76.23	4,759	19,983,031,400	27.69	86.64	8	14,119,475	49	186,911,866	24.74	82.50
5ヶ年超～6ヶ年以内	7	28,100,000	45	238,730,000	2.10	84.41	339	1,524,471,102	2.11	99.96	0	0	1	789,194	0.10	5.55
6ヶ年超～7ヶ年以内	32	398,000,000	174	1,902,200,000	16.71	70.88	2,309	14,879,661,400	20.62	86.84	3	26,744,441	24	185,082,114	24.50	95.85
7ヶ年超～8ヶ年以内	5	38,000,000	13	92,800,000	0.82	65.08	96	690,294,000	0.96	107.83	0	0	1	10,672,959	1.41	-
8ヶ年超～9ヶ年以内	0	0	5	35,900,000	0.32	27.94	44	452,951,000	0.63	107.82	0	0	1	2,688,857	0.36	-
9ヶ年超～10ヶ年以内	34	490,500,000	188	2,730,400,000	23.98	88.62	2,669	24,781,484,533	34.34	93.23	3	38,680,828	25	302,445,790	40.03	144.52
10ヶ年超～15ヶ年以内	3	52,700,000	6	115,600,000	1.02	87.90	71	999,042,268	1.38	96.62	0	0	0	0	0.00	-
15ヶ年超	0	0	0	0	0.00	-	34	748,695,065	1.04	92.48	0	0	0	0	0.00	-
☆☆ 総合計 ☆☆	255	2,327,730,000	1,263	11,384,426,000	100.00	79.77	11,575	72,162,309,214	100.00	89.87	14	79,544,744	106	755,496,941	100.00	105.25

平成30年9月

☆☆ 資金使途別 保証利用状況 ☆☆

(単位：円，%)

	保証承諾						保証債務残高				代位弁済(元利)					
	当月		当年度累計				当年度累計				当月		当年度累計			
	件数	金額	件数	金額	金額構成比	金額前年比	件数	金額	金額構成比	金額前年比	件数	金額	件数	金額	金額構成比	金額前年比
運転	208	1,989,740,000	1,075	10,245,596,000	90.00	79.83	10,030	63,834,087,548	88.46	89.39	12	75,335,686	96	717,160,578	94.93	107.70
設備	17	122,990,000	87	479,030,000	4.21	111.57	841	3,769,002,219	5.22	90.57	0	0	6	20,078,718	2.66	92.13
運転・設備	30	215,000,000	101	659,800,000	5.80	65.46	704	4,559,219,447	6.32	96.58	2	4,209,058	4	18,257,645	2.42	60.48
☆☆ 総合計 ☆☆	255	2,327,730,000	1,263	11,384,426,000	100.00	79.77	11,575	72,162,309,214	100.00	89.87	14	79,544,744	106	755,496,941	100.00	105.25