

各種保証利用状況

平成30年10月

[保証の推移](#)

[事業概況](#)

[金融機関別](#)

[代理貸付別](#)

[協会制度群別](#)

[地区別](#)

[業種別](#)

[承諾金額別](#)

[保証期間別](#)

[資金使途別](#)

香川県信用保証協会

保証の推移

(1) 保証状況

(単位：千円，%)

項目	区分	10月中				平成30年度中			
		件数	金額	対前年比		件数	金額	対前年比	
				件数	金額			件数	金額
保証承諾		253	2,769,429	133.86	138.73	1,516	14,153,855	92.10	87.01
保証債務残高						11,510	71,778,135	92.32	90.03
代位弁済(元利)		17	144,100	141.67	305.72	123	899,597	100.00	117.60

(2) 月別推移表

保証承諾

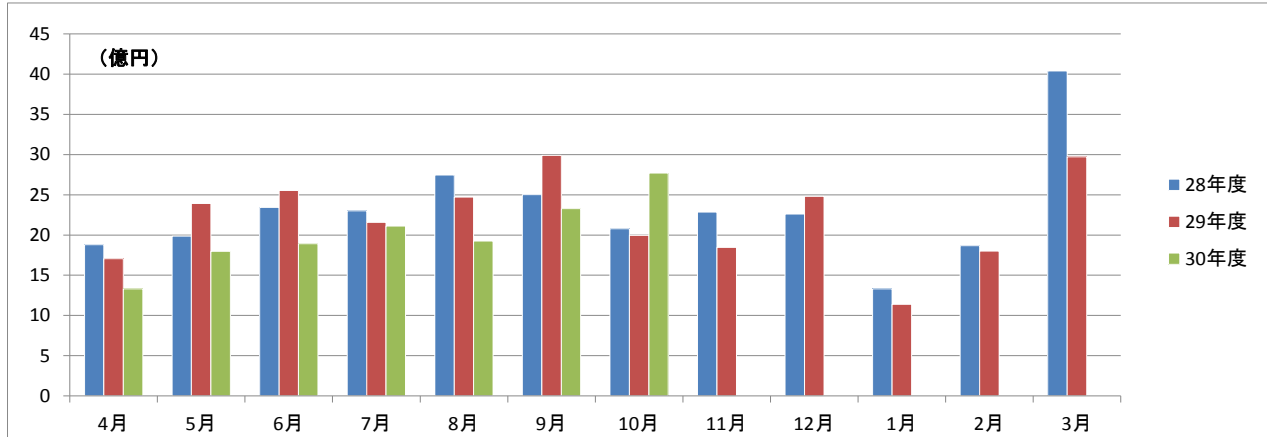

保証債務残高

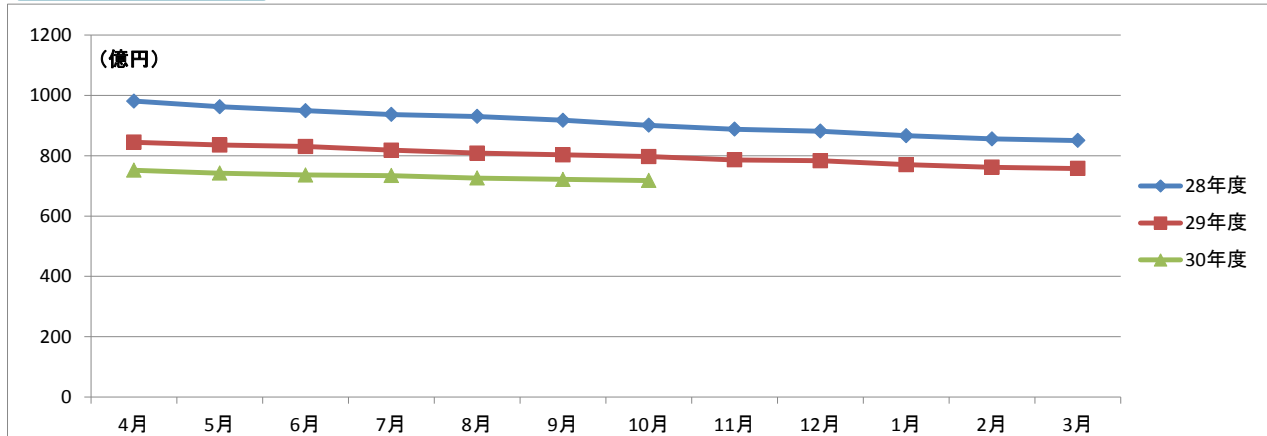

代位弁済

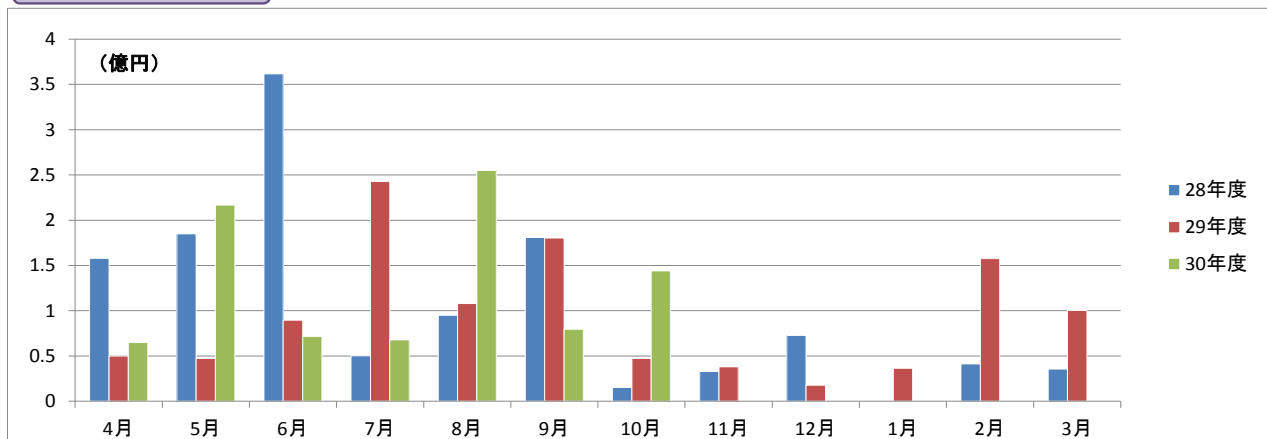

事業概況

平成30年10月31日現在

(単位:円, %)

当 月 中		項 目		当 月 末		
件 数	金 額			件 数	金 額	前年同月比
/	/	保 証 申 込	期 首 繰 越 (A)	9	132,700,000	/
269	2,917,699,000		本 年 度 中 (B)	1,551	14,540,735,000	87.83
0	0	拒 絶 (C)		0	0	
2	13,500,000	申 込 取 消 (D)		17	129,680,000	75.84
/	2,200,000	査 定 減 額 (E)		/	84,700,000	183.63
/	/	調 査 中 (F)		27	305,200,000	232.09
/	/	保 証 承 諾	期 首 繰 越 (G)	12,066	77,093,502,420	/
253	2,769,429,000		本 年 度 中 (H)	1,516	14,153,855,000	87.01
3	12,500,000	保 証 後 取 消 (I)		7	70,600,000	56.24
324	3,131,286,631	償 還 (J)		1,832	17,256,427,810	78.87
17	143,501,738	代 位 弁 済 (元 金) (K)		123	894,659,765	117.64
/	/	貸 付 報 告 未 着 (L)		110	1,247,535,000	163.81
/	/	保 証 債 務 残 高 (M)		11,510	71,778,134,845	90.03
/	/	代 位 弁 済	期 首 繰 越 (N)	97	326,540,067	/
17	143,501,738		本 年 度 中 元 金	123	894,659,765	117.64
/	598,118		本 年 度 中 利 息	/	4,937,032	110.25
17	144,099,856		本 年 度 中 計 (O)	123	899,596,797	117.60
0	1,343,406	回 収 (P)		1	6,990,794	38.76
0	0	償 却 (Q)		0	0	
/	/	求 償 権 残 高 (R)		219	1,219,146,070	118.23

平成30年10月

☆☆ 金融機関別 保証利用状況 ☆☆

(単位：円、%)

	保 証 承 諾						保 証 債 務 残 高				代 位 弁 済 (元 利)					
	当 月		当 年 度 累 計				当 年 度 累 計				当 月		当 年 度 累 計			
	件数	金 額	件数	金 額	金額構成比	金額前年比	件数	金 額	金額構成比	金額前年比	件数	金 額	件数	金 額	金額構成比	金額前年比
みずほ銀行	0	0	2	45,000,000	0.32	900.00	14	126,825,600	0.18	55.27	0	0	0	0	0.00	-
三菱UFJ銀行	0	0	0	0	0.00	-	14	199,879,502	0.28	77.33	0	0	0	0	0.00	-
三井住友銀行	0	0	1	20,000,000	0.14	90.91	7	73,506,000	0.10	44.31	0	0	0	0	0.00	-
りそな銀行	0	0	0	0	0.00	-	2	7,442,000	0.01	32.09	0	0	0	0	0.00	-
中国銀行	12	126,900,000	75	830,100,000	5.86	81.03	1,043	6,851,761,036	9.55	83.14	3	65,811,243	10	146,709,933	16.31	414.79
阿波銀行	0	0	2	58,000,000	0.41	170.59	35	384,567,000	0.54	87.78	0	0	0	0	0.00	-
百十四銀行	74	630,735,000	584	5,102,651,000	36.05	86.14	4,282	26,708,003,981	37.21	92.00	4	22,304,457	19	110,691,007	12.30	25.81
伊予銀行	2	52,000,000	13	154,100,000	1.09	77.13	144	1,186,536,800	1.65	90.29	0	0	4	18,706,255	2.08	-
四国銀行	5	21,400,000	23	193,600,000	1.37	106.10	247	1,601,864,000	2.23	78.44	0	0	4	115,039,938	12.79	-
徳島銀行	0	0	7	113,000,000	0.80	172.26	44	599,590,178	0.84	111.71	0	0	3	32,922,673	3.66	1170.12
香川銀行	52	829,600,000	305	3,228,240,000	22.81	80.83	2,450	15,552,813,129	21.67	89.33	3	44,509,056	35	273,515,859	30.40	238.63
愛媛銀行	0	0	14	128,500,000	0.91	148.90	176	582,375,846	0.81	88.78	0	0	5	17,730,043	1.97	2056.11
高知銀行	0	0	3	10,000,000	0.07	133.33	27	134,803,000	0.19	73.93	0	0	1	416,032	0.05	8.06
高松信用金庫	77	815,450,000	323	2,994,620,000	21.16	96.91	1,746	10,889,094,433	15.17	97.13	3	8,227,555	23	134,746,432	14.98	117.34
観音寺信用金庫	24	264,544,000	128	1,108,494,000	7.83	78.44	902	5,559,991,840	7.75	89.11	4	3,247,545	12	23,474,721	2.61	43.54
商工組合中央金庫	0	0	1	16,000,000	0.11	133.33	60	541,941,400	0.76	67.99	0	0	0	0	0.00	-
香川県信用組合	7	28,800,000	35	151,550,000	1.07	72.99	317	777,139,100	1.08	81.89	0	0	7	25,643,904	2.85	299.61
☆☆ 総合計 ☆☆	253	2,769,429,000	1,516	14,153,855,000	100.00	87.01	11,510	71,778,134,845	100.00	90.03	17	144,099,856	123	899,596,797	100.00	117.60

平成30年10月

☆☆ 代理貸付別 保証利用状況 ☆☆

(単位：円，%)

	保証承諾						保証債務残高				代位弁済(元利)					
	当月		当年度累計				当年度累計				当月		当年度累計			
	件数	金額	件数	金額	金額構成比	金額前年比	件数	金額	金額構成比	金額前年比	件数	金額	件数	金額	金額構成比	金額前年比
直貸	253	2,769,429,000	1,516	14,153,855,000	100.00	87.01	11,504	71,761,846,045	99.98	90.04	17	144,099,856	123	899,596,797	100.00	117.60
商工組合中央金庫	0	0	0	0	0.00	-	6	16,288,800	0.02	63.81	0	0	0	0	0.00	-
☆☆ 総合計 ☆☆	253	2,769,429,000	1,516	14,153,855,000	100.00	87.01	11,510	71,778,134,845	100.00	90.03	17	144,099,856	123	899,596,797	100.00	117.60

	保証承諾						保証債務残高				代位弁済(元利)					
	当月		当年度累計				当年度累計				当月		当年度累計			
	件数	金額	件数	金額	金額構成比	金額前年比	件数	金額	金額構成比	金額前年比	件数	金額	件数	金額	金額構成比	金額前年比
普通保証	80	1,391,430,000	375	4,865,726,000	34.38	94.67	2,313	21,663,936,431	30.18	98.56	4	26,811,633	22	179,074,611	19.91	147.20
【普通保証計】	80	1,391,430,000	375	4,865,726,000	34.38	94.67	2,313	21,663,936,431	30.18	98.56	4	26,811,633	22	179,074,611	19.91	147.20
改善サポート	0	0	0	0	0.00	0.00	54	717,445,300	1.00	82.77	0	0	1	50,546,095	5.62	768.66
経保GL	0	0	0	0	0.00	-	1	22,891,000	0.03	28.15	0	0	0	0	0.00	-
特定社債	0	0	1	24,000,000	0.17	-	9	109,440,000	0.15	90.12	0	0	0	0	0.00	-
流動資産担保	0	0	5	96,000,000	0.68	96.77	14	480,000,000	0.67	115.38	0	0	0	0	0.00	-
経営力強化	1	5,000,000	17	464,600,000	3.28	69.87	113	1,787,935,000	2.49	111.80	0	0	0	0	0.00	0.00
金融安定化	0	0	0	0	0.00	-	5	47,625,000	0.07	96.67	0	0	0	0	0.00	-
全国緊急	0	0	0	0	0.00	-	353	1,602,384,300	2.23	66.15	3	6,577,129	10	46,797,835	5.20	425.47
震災緊急	0	0	0	0	0.00	-	0	0	0.00	0.00	0	0	0	0	0.00	-
条変改善借換	0	0	2	45,900,000	0.32	103.13	4	112,781,000	0.16	154.48	0	0	0	0	0.00	-
カードローン	1	2,000,000	11	57,000,000	0.40	78.08	31	147,493,573	0.21	95.23	0	0	0	0	0.00	-
手形貸付根	5	24,000,000	47	440,050,000	3.11	84.04	80	786,553,000	1.10	97.69	0	0	0	0	0.00	-
手形割引根	1	2,000,000	1	2,000,000	0.01	100.00	2	3,000,000	0.00	100.00	0	0	0	0	0.00	-
当座貸越根	2	60,000,000	10	207,000,000	1.46	41.78	52	1,041,875,478	1.45	88.46	0	0	0	0	0.00	-
長期経営資金	0	0	0	0	0.00	-	5	93,818,000	0.13	73.54	0	0	0	0	0.00	-
グローアップ	4	16,000,000	23	80,000,000	0.57	150.94	47	159,200,000	0.22	144.20	0	0	0	0	0.00	-
経営サポート	0	0	0	0	0.00	0.00	11	197,940,000	0.28	91.27	0	0	0	0	0.00	-
パワーアップ	4	157,000,000	43	1,133,500,000	8.01	83.04	220	4,148,549,600	5.78	117.73	1	25,589,447	2	34,712,755	3.86	-
コラボさぬき	0	0	5	72,300,000	0.51	144.60	29	477,261,000	0.66	94.91	0	0	0	0	0.00	-
ステップアップ	56	226,000,000	346	1,586,550,000	11.21	118.61	1,383	4,404,256,400	6.14	121.95	0	0	9	31,338,005	3.48	107.42
経営安定関連	1	18,000,000	1	18,000,000	0.13	21.82	179	1,474,684,900	2.05	66.94	3	24,896,239	8	104,099,595	11.57	688.42
創業関連	2	9,000,000	12	43,100,000	0.30	48.17	75	204,022,800	0.28	124.92	0	0	1	2,806,652	0.31	-
創業等関連	0	0	0	0	0.00	-	6	16,092,000	0.02	75.69	0	0	0	0	0.00	0.00
小口零細企業	0	0	0	0	0.00	-	2	1,129,000	0.00	81.75	0	0	0	0	0.00	-
地域産業資源	0	0	0	0	0.00	-	1	2,335,000	0.00	93.40	0	0	0	0	0.00	-
せとうち	0	0	0	0	0.00	0.00	1	33,000,000	0.05	84.62	0	0	0	0	0.00	-
ニューアシスト	2	2,500,000	27	161,200,000	1.14	-	65	364,671,600	0.51	-	0	0	0	0	0.00	-
アシストS	2	7,000,000	7	27,500,000	0.19	-	6	22,295,000	0.03	-	0	0	0	0	0.00	-
インバウンド	1	10,000,000	1	10,000,000	0.07	-	1	10,000,000	0.01	-	0	0	0	0	0.00	-
【協会制度保証計】	82	538,500,000	559	4,468,700,000	31.57	90.12	2,749	18,468,678,951	25.73	100.92	7	57,062,815	31	270,300,937	30.05	402.65
県商店活	0	0	0	0	0.00	-	2	7,615,000	0.01	92.09	0	0	0	0	0.00	-
経安長期	45	401,490,000	318	2,649,750,000	18.72	91.35	2,725	11,377,667,600	15.85	86.59	0	0	28	77,538,653	8.62	46.26
経安短期	18	103,400,000	113	724,890,000	5.12	87.27	193	1,248,146,000	1.74	85.50	0	0	3	16,063,244	1.79	37.47

平成30年10月

☆☆ 協会制度群別 保証利用状況 ☆☆☆

(単位：円、%)

	保証承諾						保証債務残高				代位弁済(元利)					
	当月		当年度累計				当年度累計				当月		当年度累計			
	件数	金額	件数	金額	金額構成比	金額前年比	件数	金額	金額構成比	金額前年比	件数	金額	件数	金額	金額構成比	金額前年比
経営活性化	0	0	3	22,200,000	0.16	38.31	91	303,299,000	0.42	91.40	0	0	1	5,502,659	0.61	67.89
県ベンチャー	0	0	0	0	0.00	0.00	5	31,216,000	0.04	47.40	0	0	0	0	0.00	-
新規創業一般	5	17,500,000	22	81,500,000	0.58	217.33	149	320,576,000	0.45	102.98	0	0	1	1,909,963	0.21	21.75
県環境保全施設	0	0	0	0	0.00	-	4	10,488,000	0.01	58.78	0	0	0	0	0.00	-
県新事業進出	0	0	5	51,600,000	0.36	248.08	12	125,003,000	0.17	146.37	0	0	0	0	0.00	-
経済変動対策	16	268,500,000	88	1,138,700,000	8.05	59.20	2,839	16,052,567,163	22.36	74.52	5	52,108,030	33	332,144,193	36.92	103.20
県再生支援	4	40,909,000	9	65,709,000	0.46	29.09	147	1,400,319,000	1.95	89.22	0	0	2	4,436,041	0.49	72.65
県小口零細	0	0	0	0	0.00	-	3	5,815,000	0.01	69.93	0	0	0	0	0.00	-
新規創業開業	1	2,000,000	3	11,000,000	0.08	67.07	37	91,488,500	0.13	75.63	0	0	0	0	0.00	0.00
緊急経営改善	0	0	0	0	0.00	-	23	52,689,000	0.07	80.57	0	0	0	0	0.00	0.00
県20年渇水	0	0	0	0	0.00	-	1	3,925,000	0.01	91.03	0	0	0	0	0.00	-
地震対策緊急	0	0	0	0	0.00	-	13	103,689,400	0.14	70.77	1	8,117,378	1	8,117,378	0.90	79.64
県小口零細緊急	0	0	0	0	0.00	-	1	952,000	0.00	64.32	0	0	0	0	0.00	-
県アスベスト	0	0	0	0	0.00	-	1	6,121,000	0.01	93.14	0	0	0	0	0.00	-
県16年災害	0	0	0	0	0.00	-	4	9,374,000	0.01	64.94	0	0	1	4,509,118	0.50	-
県セーフティ	0	0	0	0	0.00	-	19	55,561,000	0.08	77.07	0	0	0	0	0.00	0.00
県連鎖倒産防止	0	0	0	0	0.00	-	1	14,134,000	0.02	95.21	0	0	0	0	0.00	-
県熊本地震	0	0	0	0	0.00	-	1	24,250,000	0.03	88.99	0	0	0	0	0.00	-
【県制度融資保証計】	89	833,799,000	561	4,745,349,000	33.53	78.79	6,271	31,244,895,663	43.53	80.09	6	60,225,408	70	450,221,249	50.05	78.65
県・市町小口	2	5,700,000	20	72,580,000	0.51	81.73	170	324,512,800	0.45	93.69	0	0	0	0	0.00	0.00
【県・市町協調制度計】	2	5,700,000	20	72,580,000	0.51	81.73	170	324,512,800	0.45	93.69	0	0	0	0	0.00	0.00
丸亀市新風融資	0	0	1	1,500,000	0.01	30.00	4	8,611,000	0.01	175.88	0	0	0	0	0.00	-
丸亀市団扇工業	0	0	0	0	0.00	0.00	3	67,500,000	0.09	81.82	0	0	0	0	0.00	-
【市制度融資保証計】	0	0	1	1,500,000	0.01	2.61	7	76,111,000	0.11	87.09	0	0	0	0	0.00	-
☆☆ 総合計 ☆☆☆	253	2,769,429,000	1,516	14,153,855,000	100.00	87.01	11,510	71,778,134,845	100.00	90.03	17	144,099,856	123	899,596,797	100.00	117.60

平成30年10月

☆☆ 地区別 保証利用状況 ☆☆

(単位：円、%)

	保証承諾						保証債務残高				代位弁済(元利)					
	当月		当年度累計				当年度累計				当月		当年度累計			
	件数	金額	件数	金額	金額構成比	金額前年比	件数	金額	金額構成比	金額前年比	件数	金額	件数	金額	金額構成比	金額前年比
高松市	111	1,284,005,000	726	7,041,655,000	49.75	87.38	5,191	33,752,177,934	47.02	93.78	9	71,161,076	54	451,190,300	50.15	109.08
丸亀市	19	284,400,000	141	1,286,910,000	9.09	74.14	1,214	7,332,744,363	10.22	88.97	0	0	5	19,706,432	2.19	30.22
坂出市	17	254,800,000	78	867,890,000	6.13	127.38	616	3,786,438,300	5.28	80.84	0	0	17	172,421,259	19.17	337.76
善通寺市	7	63,700,000	28	182,100,000	1.29	106.57	259	1,507,149,200	2.10	84.68	4	3,247,545	11	75,482,695	8.39	4604.07
観音寺市	18	133,470,000	121	921,520,000	6.51	84.62	834	4,942,953,000	6.89	82.88	0	0	16	42,947,665	4.77	169.70
さぬき市	12	83,200,000	59	431,700,000	3.05	55.53	482	2,663,842,436	3.71	86.53	1	23,219,354	3	25,599,167	2.85	25.46
東かがわ市	5	71,840,000	51	667,010,000	4.71	123.86	411	2,710,164,900	3.78	89.30	0	0	3	15,527,266	1.73	1230.40
三豊市	21	140,764,000	78	676,964,000	4.78	61.21	737	4,436,461,658	6.18	86.16	0	0	0	0	0.00	0.00
小豆郡 土庄町	5	81,000,000	27	278,900,000	1.97	76.96	195	1,209,901,000	1.69	84.41	0	0	4	14,608,225	1.62	-
小豆郡 小豆島町	7	76,500,000	29	252,846,000	1.79	78.36	290	1,939,958,800	2.70	85.47	0	0	5	30,279,200	3.37	105.38
木田郡 三木町	9	82,100,000	39	231,680,000	1.64	87.48	258	1,382,874,800	1.93	94.38	0	0	0	0	0.00	0.00
香川郡 直島町	0	0	1	26,000,000	0.18	260.00	20	153,891,000	0.21	97.12	0	0	0	0	0.00	-
綾歌郡 宇多津町	5	18,750,000	27	215,530,000	1.52	96.68	210	1,383,916,778	1.93	96.40	0	0	1	2,352,027	0.26	30.70
綾歌郡 綾川町	3	74,000,000	36	359,150,000	2.54	134.56	256	1,288,257,976	1.79	93.12	0	0	1	3,010,680	0.33	29.54
仲多度郡 琴平町	5	37,800,000	20	161,500,000	1.14	47.84	157	1,012,005,900	1.41	78.50	3	46,471,881	3	46,471,881	5.17	1342.91
仲多度郡 多度津町	8	53,100,000	40	289,700,000	2.05	155.59	233	1,368,372,000	1.91	93.46	0	0	0	0	0.00	0.00
仲多度郡 まんのう町	1	30,000,000	15	262,800,000	1.86	191.68	147	907,024,800	1.26	100.14	0	0	0	0	0.00	0.00
☆☆ 総合計 ☆☆	253	2,769,429,000	1,516	14,153,855,000	100.00	87.01	11,510	71,778,134,845	100.00	90.03	17	144,099,856	123	899,596,797	100.00	117.60

平成30年10月

☆☆ 業種別 保証利用状況 ☆☆

(単位:円,%)

	保証承諾						保証債務残高				代位弁済(元利)					
	当月		当年度累計				当年度累計				当月		当年度累計			
	件数	金額	件数	金額	金額構成比	金額前年比	件数	金額	金額構成比	金額前年比	件数	金額	件数	金額	金額構成比	金額前年比
農業	0	0	0	0	0.00	-	5	2,468,000	0.00	60.82	0	0	0	0	0.00	-
林業	0	0	0	0	0.00	0.00	1	6,900,000	0.01	79.31	0	0	0	0	0.00	-
【農業、林業計】	0	0	0	0	0.00	0.00	6	9,368,000	0.01	73.43	0	0	0	0	0.00	-
鉱業・採石業・砂利採取業	0	0	3	11,500,000	0.08	34.33	30	274,942,000	0.38	80.42	0	0	0	0	0.00	-
【鉱業・採石業・砂利採取業計】	0	0	3	11,500,000	0.08	34.33	30	274,942,000	0.38	80.42	0	0	0	0	0.00	-
総合工事業	21	312,005,000	161	1,823,675,000	12.88	88.01	1,183	8,556,703,000	11.92	92.93	0	0	8	100,972,707	11.22	564.16
職別工事業(設備工事業を除く)	33	342,800,000	174	1,251,360,000	8.84	80.66	1,065	5,167,561,800	7.20	94.06	0	0	2	4,345,727	0.48	10.20
設備工事業	20	125,300,000	89	564,500,000	3.99	70.66	652	3,033,783,900	4.23	91.67	0	0	5	57,962,546	6.44	193.65
【建設業計】	74	780,105,000	424	3,639,535,000	25.71	82.30	2,900	16,758,048,700	23.35	93.05	0	0	15	163,280,980	18.15	180.51
食料品製造業	11	158,130,000	40	554,776,000	3.92	87.28	352	3,170,408,900	4.42	81.22	7	57,924,209	9	62,621,265	6.96	136.59
飲料・たばこ・飼料製造業	0	0	1	10,000,000	0.07	400.00	21	153,184,000	0.21	92.04	0	0	0	0	0.00	-
繊維工業	3	40,500,000	15	130,500,000	0.92	55.70	120	834,721,000	1.16	76.81	1	23,219,354	2	23,586,666	2.62	1869.04
木材・木製品製造業(家具を除く)	1	23,000,000	5	60,350,000	0.43	48.15	58	479,080,400	0.67	68.90	0	0	0	0	0.00	0.00
家具・装備品製造業	0	0	18	109,750,000	0.78	111.30	108	575,371,100	0.80	80.92	0	0	3	12,952,472	1.44	-
パルプ・紙・紙加工品製造業	0	0	2	13,000,000	0.09	8.33	27	321,594,000	0.45	78.01	0	0	0	0	0.00	-
印刷・同関連業	3	12,400,000	17	221,100,000	1.56	147.40	148	1,334,367,200	1.86	91.71	0	0	0	0	0.00	0.00
化学工業	0	0	0	0	0.00	0.00	16	117,058,000	0.16	83.08	0	0	1	10,672,959	1.19	-
石油製品・石炭製品製造業	0	0	0	0	0.00	-	0	0	0.00	-	0	0	0	0	0.00	-
プラスチック製品製造業(別掲を除く)	2	31,000,000	6	73,400,000	0.52	86.86	65	496,568,300	0.69	81.46	0	0	0	0	0.00	0.00
ゴム製品製造業	0	0	0	0	0.00	0.00	9	154,619,502	0.22	96.27	0	0	0	0	0.00	-
なめし革・同製品・毛皮製造業	0	0	11	59,600,000	0.42	47.68	52	384,505,800	0.54	79.52	0	0	0	0	0.00	-
窯業・土石製品製造業	1	28,300,000	15	178,600,000	1.26	50.05	161	1,364,424,800	1.90	91.83	0	0	0	0	0.00	0.00
鉄鋼業	0	0	5	100,000,000	0.71	232.56	13	268,572,000	0.37	103.24	0	0	0	0	0.00	-
非鉄金属製造業	0	0	1	50,000,000	0.35	500.00	6	72,196,000	0.10	195.68	0	0	0	0	0.00	-
金属製品製造業	4	72,750,000	25	417,950,000	2.95	100.91	236	1,974,650,191	2.75	91.77	0	0	0	0	0.00	-
はん用機械器具製造業	1	5,000,000	7	45,400,000	0.32	36.79	45	264,926,000	0.37	88.95	0	0	0	0	0.00	-
生産用機械器具製造業	2	17,264,000	10	104,764,000	0.74	68.16	140	849,793,000	1.18	82.14	0	0	0	0	0.00	-
業務用機械器具製造業	0	0	1	20,000,000	0.14	-	12	72,193,000	0.10	90.81	0	0	0	0	0.00	-
電子部品・デバイス・電子回路製造業	1	25,000,000	1	25,000,000	0.18	-	11	109,619,000	0.15	75.03	0	0	0	0	0.00	-
電気機械器具製造業	0	0	5	66,900,000	0.47	71.94	77	599,524,400	0.84	94.13	0	0	0	0	0.00	-
情報通信機械器具製造業	0	0	0	0	0.00	-	1	4,360,000	0.01	65.90	0	0	0	0	0.00	-
輸送用機械器具製造業	2	41,000,000	5	52,000,000	0.37	611.76	33	229,678,000	0.32	93.91	0	0	0	0	0.00	-
その他の製造業	2	17,000,000	9	53,700,000	0.38	37.61	85	558,575,000	0.78	90.86	0	0	0	0	0.00	-
【製造業計】	33	471,344,000	199	2,346,790,000	16.58	78.22	1,796	14,389,989,593	20.05	85.55	8	81,143,563	15	109,833,362	12.21	62.79

平成30年10月

☆☆ 業種別 保証利用状況 ☆☆

(単位：円、%)

	保証承諾						保証債務残高				代位弁済(元利)					
	当月		当年度累計				当年度累計				当月		当年度累計			
	件数	金額	件数	金額	金額構成比	金額前年比	件数	金額	金額構成比	金額前年比	件数	金額	件数	金額	金額構成比	金額前年比
電気業	0	0	0	0	0.00	-	16	69,643,600	0.10	80.43	0	0	0	0	0.00	-
【電気・ガス・熱供給・水道業計】	0	0	0	0	0.00	-	16	69,643,600	0.10	80.43	0	0	0	0	0.00	-
通信業	0	0	2	20,000,000	0.14	-	9	35,426,000	0.05	177.01	0	0	0	0	0.00	-
放送業	0	0	0	0	0.00	-	0	0	0.00	-	0	0	0	0	0.00	-
情報サービス業	3	28,000,000	11	92,100,000	0.65	92.10	64	392,335,863	0.55	98.64	0	0	1	296,822	0.03	47.56
インターネット附随サービス業	0	0	1	8,000,000	0.06	-	13	31,544,600	0.04	125.29	0	0	0	0	0.00	-
映像・音声・文字情報制作業	0	0	3	10,400,000	0.07	21.44	41	180,881,600	0.25	81.77	0	0	0	0	0.00	-
【情報通信業計】	3	28,000,000	17	130,500,000	0.92	87.88	127	640,188,063	0.89	96.39	0	0	1	296,822	0.03	47.56
鉄道業	0	0	0	0	0.00	-	1	10,659,000	0.01	64.87	0	0	0	0	0.00	-
道路旅客運送業	3	41,500,000	7	66,500,000	0.47	73.08	97	655,761,600	0.91	81.77	0	0	0	0	0.00	-
道路貨物運送業	5	103,500,000	41	629,970,000	4.45	70.07	426	3,899,739,100	5.43	89.91	0	0	0	0	0.00	-
水運業	1	20,000,000	7	105,600,000	0.75	40.18	62	645,783,400	0.90	97.59	0	0	0	0	0.00	-
倉庫業	0	0	0	0	0.00	-	5	61,187,000	0.09	93.41	0	0	0	0	0.00	-
運輸に附帯するサービス業	0	0	3	65,000,000	0.46	232.14	12	206,695,000	0.29	70.63	0	0	1	5,551,863	0.62	-
【運輸業、郵便業計】	9	165,000,000	58	867,070,000	6.13	67.69	603	5,479,825,100	7.63	88.73	0	0	1	5,551,863	0.62	-
各種商品卸売業	0	0	0	0	0.00	0.00	10	49,406,000	0.07	69.60	0	0	0	0	0.00	-
繊維・衣服等卸売業	2	16,400,000	11	212,200,000	1.50	73.39	113	1,087,741,700	1.52	86.06	0	0	1	1,317,128	0.15	11.52
飲食品卸売業	8	73,200,000	42	433,500,000	3.06	95.70	316	2,282,304,500	3.18	87.84	0	0	11	95,848,564	10.65	406.13
建築材料、鉱物・金属材料等卸売業	7	155,000,000	38	563,960,000	3.98	98.68	271	2,326,089,136	3.24	89.27	0	0	0	0	0.00	-
機械器具卸売業	10	88,000,000	48	476,800,000	3.37	122.92	306	1,837,638,500	2.56	92.97	0	0	7	36,320,801	4.04	481.60
その他の卸売業	5	39,200,000	41	577,500,000	4.08	121.25	314	2,023,458,300	2.82	92.78	2	40,629,064	9	69,321,191	7.71	533.55
各種商品小売業	0	0	0	0	0.00	0.00	24	140,275,000	0.20	83.53	0	0	0	0	0.00	-
繊維・衣服・身の回り品小売業	5	47,300,000	40	261,450,000	1.85	112.17	267	1,456,980,800	2.03	83.15	0	0	11	196,933,724	21.89	-
飲食品小売業	2	5,500,000	36	288,700,000	2.04	126.90	312	1,443,229,600	2.01	95.72	0	0	9	40,288,904	4.48	41.64
機械器具小売業	6	60,500,000	67	522,890,000	3.69	69.45	444	2,582,721,800	3.60	96.42	3	19,079,684	4	23,509,242	2.61	113.09
その他の小売業	25	213,280,000	83	715,760,000	5.06	113.69	567	3,310,143,051	4.61	88.21	0	0	8	18,996,965	2.11	43.35
【卸売業・小売業計】	70	698,380,000	406	4,052,760,000	28.63	100.10	2,944	18,539,988,387	25.83	90.20	5	59,708,748	60	482,536,519	53.64	222.44
貸金業、クレジットカード業等非預金信用機関	0	0	0	0	0.00	-	0	0	0.00	-	0	0	0	0	0.00	-
保険業(保険媒介代理業、保険サービス業を含む)	0	0	3	15,000,000	0.11	53.57	15	60,695,000	0.08	77.60	0	0	0	0	0.00	-
【金融業・保険業計】	0	0	3	15,000,000	0.11	53.57	15	60,695,000	0.08	77.60	0	0	0	0	0.00	-
不動産取引業	4	31,000,000	16	167,500,000	1.18	49.78	100	834,314,200	1.16	91.76	0	0	0	0	0.00	-
不動産賃貸業・管理業	8	104,400,000	36	279,410,000	1.97	124.27	190	1,200,711,475	1.67	97.81	0	0	7	42,002,763	4.67	-
物品賃貸業	0	0	7	58,490,000	0.41	86.29	67	304,011,478	0.42	74.76	0	0	0	0	0.00	-
【不動産業・物品賃貸業計】	12	135,400,000	59	505,400,000	3.57	80.33	357	2,339,037,153	3.26	91.96	0	0	7	42,002,763	4.67	-

平成30年10月

☆☆ 業種別 保証利用状況 ☆☆

(単位：円、%)

	保証承諾						保証債務残高				代位弁済(元利)					
	当月		当年度累計				当年度累計				当月		当年度累計			
	件数	金額	件数	金額	金額構成比	金額前年比	件数	金額	金額構成比	金額前年比	件数	金額	件数	金額	金額構成比	金額前年比
学術・開発研究機関	0	0	0	0	0.00	-	0	0	0.00	-	0	0	0	0	0.00	-
専門サービス業(他に分類されないもの)	3	10,500,000	24	86,400,000	0.61	71.27	205	409,889,115	0.57	82.08	0	0	2	2,379,813	0.26	-
広告業	0	0	4	12,900,000	0.09	9.31	64	301,582,600	0.42	80.67	0	0	2	7,852,322	0.87	194.59
技術サービス業(他に分類されないもの)	1	4,000,000	26	201,720,000	1.43	86.40	140	629,882,500	0.88	93.68	0	0	0	0	0.00	-
【学術研究、専門・技術サービス計】	4	14,500,000	54	301,020,000	2.13	61.02	409	1,341,354,215	1.87	86.79	0	0	4	10,232,135	1.14	253.57
宿泊業	0	0	6	50,300,000	0.36	45.73	68	705,530,000	0.98	87.09	0	0	7	58,256,179	6.48	-
飲食店	18	51,700,000	80	367,800,000	2.60	85.76	727	2,885,978,100	4.02	95.82	0	0	1	723,705	0.08	0.68
持ち帰り・配達飲食サービス業	1	25,000,000	17	158,600,000	1.12	196.77	72	528,465,900	0.74	97.62	0	0	0	0	0.00	0.00
【宿泊業、飲食サービス業計】	19	76,700,000	103	576,700,000	4.07	93.10	867	4,119,974,000	5.74	94.42	0	0	8	58,979,884	6.56	45.36
洗濯・理容・美容・浴場業	4	38,000,000	28	136,180,000	0.96	126.33	228	710,184,434	0.99	97.96	0	0	1	9,261,590	1.03	53.28
その他の生活関連サービス業	2	40,000,000	10	189,300,000	1.34	152.54	104	802,995,967	1.12	100.17	0	0	0	0	0.00	0.00
娯楽業	0	0	3	64,200,000	0.45	112.63	44	267,139,000	0.37	74.21	0	0	1	2,352,027	0.26	-
【生活関連サービス業、娯楽業計】	6	78,000,000	41	389,680,000	2.75	134.88	376	1,780,319,401	2.48	94.37	0	0	2	11,613,617	1.29	9.57
学校教育	0	0	0	0	0.00	-	8	17,660,000	0.02	69.93	0	0	0	0	0.00	-
その他の教育、学習支援業	0	0	11	116,500,000	0.82	100.26	78	395,955,000	0.55	75.94	0	0	4	10,728,646	1.19	-
【教育、学習支援業計】	0	0	11	116,500,000	0.82	100.26	86	413,615,000	0.58	75.66	0	0	4	10,728,646	1.19	-
医療業	7	105,900,000	43	395,900,000	2.80	151.74	277	1,544,526,900	2.15	87.81	0	0	1	789,194	0.09	9.41
社会保険・社会福祉・介護事業	5	81,600,000	21	271,700,000	1.92	88.97	146	1,291,456,000	1.80	101.07	0	0	0	0	0.00	-
【医療、福祉計】	12	187,500,000	64	667,600,000	4.72	117.89	423	2,835,982,900	3.95	93.39	0	0	1	789,194	0.09	9.41
廃棄物処理業	2	35,000,000	12	114,000,000	0.81	66.59	98	739,315,400	1.03	87.60	0	0	0	0	0.00	-
自動車整備業	6	68,000,000	19	121,700,000	0.86	82.01	184	675,270,600	0.94	83.12	0	0	1	503,467	0.06	4.07
機械等修理業(別掲を除く)	0	0	10	49,600,000	0.35	442.86	46	125,301,000	0.17	106.86	0	0	0	0	0.00	-
職業紹介・労働者派遣業	0	0	4	49,000,000	0.35	134.25	35	295,987,000	0.41	88.72	0	0	0	0	0.00	-
その他の事業サービス業	3	31,500,000	29	199,500,000	1.41	92.60	192	889,289,733	1.24	93.46	4	3,247,545	4	3,247,545	0.36	54.68
その他のサービス業	0	0	0	0	0.00	-	0	0	0.00	-	0	0	0	0	0.00	-
【サービス業(他に分類されない)計】	11	134,500,000	74	533,800,000	3.77	91.60	555	2,725,163,733	3.80	89.09	4	3,247,545	5	3,751,012	0.42	20.47
分類不能の産業	0	0	0	0	0.00	-	0	0	0.00	-	0	0	0	0	0.00	-
【分類不能の産業計】	0	0	0	0	0.00	-	0	0	0.00	-	0	0	0	0	0.00	-
☆☆ 総合計 ☆☆	253	2,769,429,000	1,516	14,153,855,000	100.00	87.01	11,510	71,778,134,845	100.00	90.03	17	144,099,856	123	899,596,797	100.00	117.60

平成30年10月

☆☆ 承諾金額別 保証利用状況 ☆☆

(単位：円、%)

	保 証 承 諾						保 証 債 務 残 高				代 位 弁 済 (元 利)					
	当 月		当 年 度 累 計				当 年 度 累 計				当 月		当 年 度 累 計			
	件数	金 額	件数	金 額	金額構成比	金額前年比	件数	金 額	金額構成比	金額前年比	件数	金 額	件数	金 額	金額構成比	金額前年比
0万円超～ 30万円	0	0	0	0	0.00	0.00	13	1,452,000	0.00	60.22	0	0	0	0	0.00	-
30万円超～ 50万円	2	1,000,000	10	4,900,000	0.03	163.33	66	16,596,000	0.02	84.88	0	0	1	77,088	0.01	32.29
50万円超～ 100万円	12	11,500,000	86	83,260,000	0.59	84.49	663	351,095,700	0.49	89.04	2	972,782	7	3,219,538	0.36	67.29
100万円超～ 150万円	11	16,080,000	51	72,670,000	0.51	92.47	329	262,992,400	0.37	97.00	0	0	4	3,867,227	0.43	145.48
150万円超～ 200万円	17	33,800,000	108	214,250,000	1.51	90.61	726	817,920,000	1.14	91.88	2	2,274,763	10	10,075,857	1.12	145.39
200万円超～ 250万円	8	19,800,000	37	89,220,000	0.63	88.86	248	328,481,700	0.46	94.31	0	0	2	2,367,622	0.26	59.67
250万円超～ 300万円	35	104,340,000	194	578,740,000	4.09	90.54	1,260	2,138,555,213	2.98	91.62	1	1,852,913	11	19,281,765	2.14	110.51
300万円超～ 400万円	20	74,900,000	114	427,260,000	3.02	108.56	741	1,582,508,300	2.20	97.85	0	0	5	10,960,985	1.22	-
400万円超～ 500万円	28	138,164,000	231	1,138,964,000	8.05	103.72	1,362	4,044,831,627	5.64	95.58	1	2,411,376	16	44,121,989	4.90	87.24
500万円超～ 600万円	3	17,000,000	55	321,650,000	2.27	97.37	460	1,536,341,600	2.14	92.00	0	0	3	16,279,048	1.81	34.44
600万円超～ 700万円	6	40,900,000	50	341,920,000	2.42	95.42	400	1,587,254,700	2.21	90.08	2	5,803,979	7	30,030,279	3.34	163.23
700万円超～ 800万円	8	62,300,000	46	359,380,000	2.54	99.14	409	1,860,146,300	2.59	93.44	1	3,795,436	3	7,646,494	0.85	18.79
800万円超～ 900万円	4	34,700,000	23	201,200,000	1.42	72.04	253	1,220,575,300	1.70	83.48	1	8,550,930	3	20,869,282	2.32	258.80
900万円超～ 10百万円	24	238,840,000	196	1,950,890,000	13.78	101.40	1,247	7,471,517,100	10.41	94.32	1	8,117,378	14	91,814,561	10.21	89.11
10百万円超～ 15百万円	18	241,300,000	74	996,700,000	7.04	74.37	950	7,191,335,815	10.02	89.24	1	11,105,131	10	85,487,154	9.50	84.90
15百万円超～ 20百万円	16	296,505,000	74	1,417,051,000	10.01	70.70	846	9,055,399,530	12.62	88.56	1	15,039,617	5	58,745,183	6.53	77.90
20百万円超～ 25百万円	10	228,000,000	40	930,200,000	6.57	110.30	373	5,093,339,200	7.10	91.17	2	35,366,750	4	62,214,770	6.92	86.31
25百万円超～ 30百万円	10	294,300,000	41	1,211,000,000	8.56	90.31	411	6,847,006,900	9.54	86.66	2	48,808,801	9	132,294,003	14.71	618.81
30百万円超～ 35百万円	6	199,000,000	27	895,500,000	6.33	98.08	184	3,716,780,000	5.18	88.47	0	0	0	0	0.00	0.00
35百万円超～ 5千万円	11	495,000,000	44	1,983,600,000	14.01	66.21	424	11,064,824,212	15.42	86.36	0	0	8	265,291,267	29.49	243.69
5千万円超～ 6千万円	4	222,000,000	11	627,500,000	4.43	91.27	84	3,188,435,812	4.44	94.66	0	0	1	34,952,685	3.89	63.20
6千万円超～ 7千万円	0	0	2	133,000,000	0.94	-	24	877,247,000	1.22	100.74	0	0	0	0	0.00	-
7千万円超～ 8千万円	0	0	1	80,000,000	0.57	33.33	30	1,167,303,000	1.63	83.94	0	0	0	0	0.00	-
8千万円超～ 1.0億円	0	0	1	95,000,000	0.67	-	6	325,945,436	0.45	112.18	0	0	0	0	0.00	-
1.0億円超～ 1.2億円	0	0	0	0	0.00	-	0	0	0.00	-	0	0	0	0	0.00	-
1.2億円超～ 1.5億円	0	0	0	0	0.00	-	1	30,250,000	0.04	28.35	0	0	0	0	0.00	-
1.5億円超～ 2.0億円	0	0	0	0	0.00	-	0	0	0.00	-	0	0	0	0	0.00	-
2.0億円超	0	0	0	0	0.00	-	0	0	0.00	-	0	0	0	0	0.00	-
☆☆ 総 合 計 ☆☆	253	2,769,429,000	1,516	14,153,855,000	100.00	87.01	11,510	71,778,134,845	100.00	90.03	17	144,099,856	123	899,596,797	100.00	117.60

平成30年10月

☆☆ 保証期間別 保証利用状況 ☆☆

(単位：円、%)

	保 証 承 諾						保 証 債 務 残 高				代 位 弁 済 (元 利)					
	当 月		当 年 度 累 計				当 年 度 累 計				当 月		当 年 度 累 計			
	件数	金 額	件数	金 額	金額構成比	金額前年比	件数	金 額	金額構成比	金額前年比	件数	金 額	件数	金 額	金額構成比	金額前年比
3ヶ月以内	2	6,500,000	7	66,500,000	0.47	118.12	13	117,922,000	0.16	136.79	0	0	0	0	0.00	-
3ヶ月超～6ヶ月以内	4	36,000,000	17	143,850,000	1.02	134.82	33	262,515,000	0.37	70.43	0	0	1	6,029,670	0.67	59.63
6ヶ月超～1ヶ年以内	35	304,900,000	228	2,129,166,000	15.04	93.78	476	5,247,569,867	7.31	95.02	1	23,219,354	4	83,799,023	9.32	123.01
1ヶ年超～2ヶ年以内	1	25,000,000	33	186,680,000	1.32	33.07	157	1,349,415,351	1.88	84.79	0	0	0	0	0.00	0.00
2ヶ年超～3ヶ年以内	11	46,980,000	64	314,380,000	2.22	110.73	381	712,425,900	0.99	82.25	0	0	1	296,822	0.03	-
3ヶ年超～4ヶ年以内	3	35,000,000	24	138,730,000	0.98	136.68	175	370,110,000	0.52	87.02	0	0	0	0	0.00	0.00
4ヶ年超～5ヶ年以内	103	782,664,000	618	4,526,534,000	31.98	81.04	4,728	19,723,302,200	27.48	85.64	5	50,152,776	54	237,064,642	26.35	96.45
5ヶ年超～6ヶ年以内	10	60,650,000	55	299,380,000	2.12	79.17	340	1,553,012,602	2.16	100.79	0	0	1	789,194	0.09	5.55
6ヶ年超～7ヶ年以内	37	557,200,000	211	2,459,400,000	17.38	84.38	2,303	14,936,022,900	20.81	88.58	7	41,971,277	31	227,053,391	25.24	116.38
7ヶ年超～8ヶ年以内	4	24,590,000	17	117,390,000	0.83	75.20	99	699,419,000	0.97	110.82	0	0	1	10,672,959	1.19	-
8ヶ年超～9ヶ年以内	1	52,000,000	6	87,900,000	0.62	68.40	43	430,401,000	0.60	103.98	0	0	1	2,688,857	0.30	-
9ヶ年超～10ヶ年以内	40	806,945,000	228	3,537,345,000	24.99	99.08	2,653	24,577,051,011	34.24	92.43	4	28,756,449	29	331,202,239	36.82	143.89
10ヶ年超～15ヶ年以内	2	31,000,000	8	146,600,000	1.04	111.48	75	1,056,029,738	1.47	106.04	0	0	0	0	0.00	-
15ヶ年超	0	0	0	0	0.00	0.00	34	742,938,276	1.04	93.04	0	0	0	0	0.00	-
☆☆ 総合計 ☆☆	253	2,769,429,000	1,516	14,153,855,000	100.00	87.01	11,510	71,778,134,845	100.00	90.03	17	144,099,856	123	899,596,797	100.00	117.60

平成30年10月

☆☆ 資金使途別 保証利用状況 ☆☆

(単位：円，%)

	保証承諾						保証債務残高				代位弁済(元利)					
	当月		当年度累計				当年度累計				当月		当年度累計			
	件数	金額	件数	金額	金額構成比	金額前年比	件数	金額	金額構成比	金額前年比	件数	金額	件数	金額	金額構成比	金額前年比
運転	218	2,542,269,000	1,293	12,787,865,000	90.35	87.62	9,958	63,428,278,983	88.37	89.28	17	144,099,856	113	861,260,434	95.74	122.63
設備	15	76,160,000	102	555,190,000	3.92	119.42	844	3,802,314,753	5.30	93.67	0	0	6	20,078,718	2.23	61.85
運転・設備	20	151,000,000	121	810,800,000	5.73	67.13	708	4,547,541,109	6.34	98.45	0	0	4	18,257,645	2.03	60.48
☆☆ 総合計 ☆☆	253	2,769,429,000	1,516	14,153,855,000	100.00	87.01	11,510	71,778,134,845	100.00	90.03	17	144,099,856	123	899,596,797	100.00	117.60