

# 各種保証利用状況

平成30年11月

[保証の推移](#)

[事業概況](#)

[金融機関別](#)

[代理貸付別](#)

[協会制度群別](#)

[地区別](#)

[業種別](#)

[承諾金額別](#)

[保証期間別](#)

[資金使途別](#)

香川県信用保証協会

## 保証の推移

### (1) 保証状況

(単位：千円，%)

項目	区分	11月中				平成30年度中			
		件数	金額	対前年比		件数	金額	対前年比	
				件数	金額			件数	金額
保証承諾		241	2,420,082	114.22	131.15	1,757	16,573,937	94.61	91.50
保証債務残高						11,424	71,519,570	92.46	90.98
代位弁済(元利)		19	86,687	475.00	227.50	142	986,284	111.81	122.81

### (2) 月別推移表

#### 保証承諾

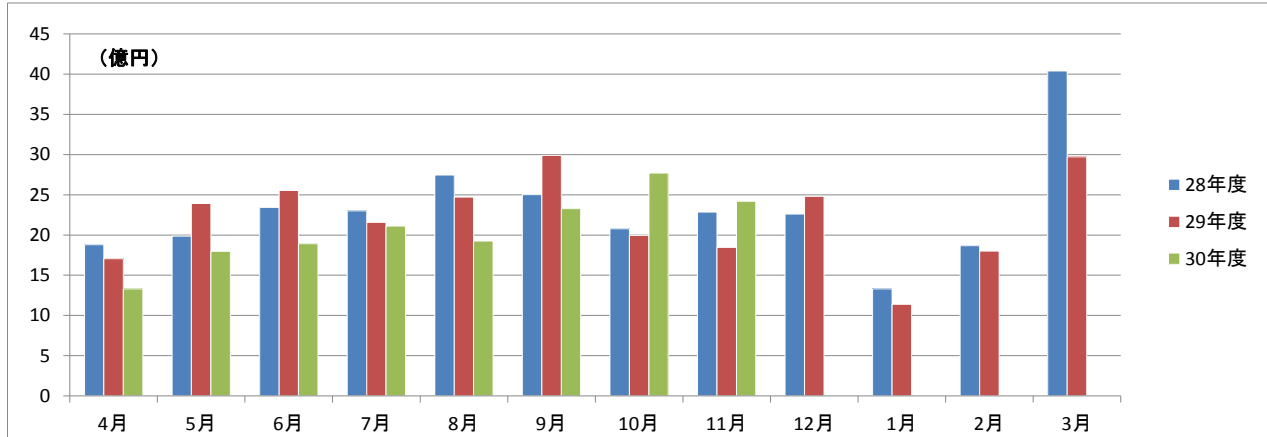

#### 保証債務残高

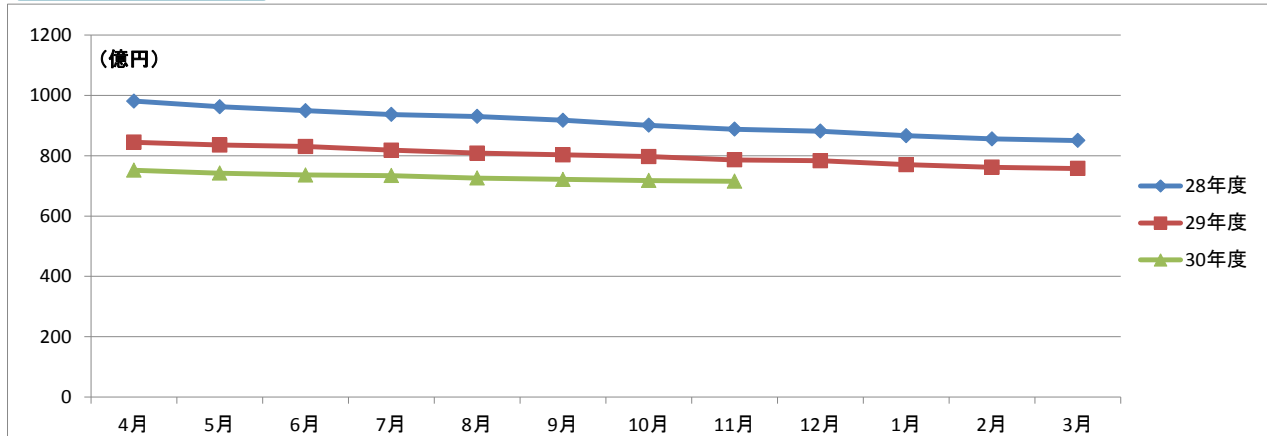

#### 代位弁済

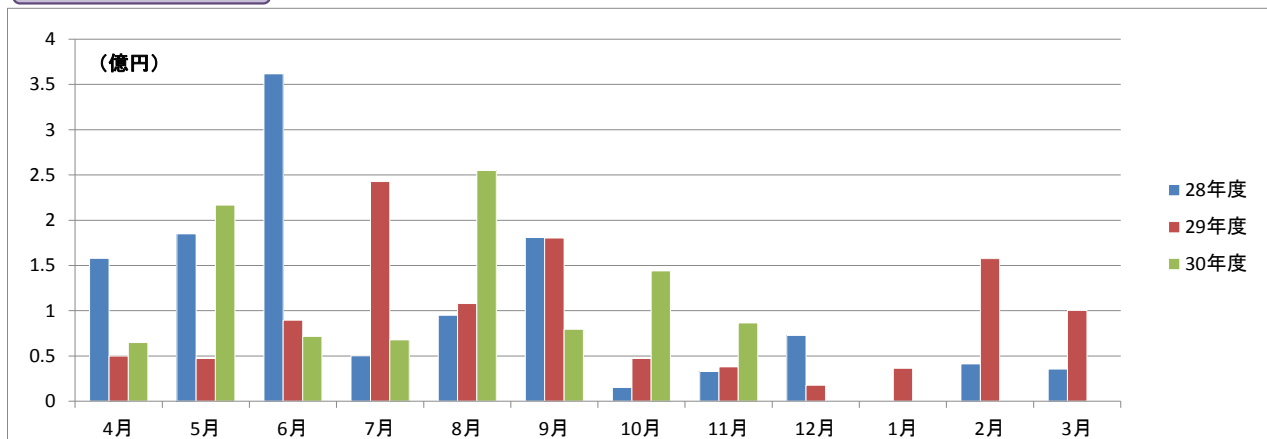

# 事業概況

平成30年11月30日現在

(単位:円, %)

当 月 中		項 目		当 月 末		
件 数	金 額			件 数	金 額	前年同月比
/	/	保 証 申 込	期 首 繰 越 (A)	9	132,700,000	/
236	2,379,982,000		本 年 度 中 (B)	1,787	16,920,717,000	91.71
0	0	拒 絶 (C)		0	0	
0	0	申 込 取 消 (D)		17	129,680,000	66.50
/	15,000,000	査 定 減 額 (E)		/	99,700,000	216.15
/	/	調 査 中 (F)		22	250,100,000	160.22
/	/	保 証 承 諾	期 首 繰 越 (G)	12,066	77,093,502,420	/
241	2,420,082,000		本 年 度 中 (H)	1,757	16,573,937,000	91.50
1	13,000,000	保 証 後 取 消 (I)		8	83,600,000	64.05
292	2,657,934,106	償 還 (J)		2,124	19,914,361,916	81.05
19	86,265,539	代 位 弁 済 (元 金) (K)		142	980,925,304	122.87
/	/	貸 付 報 告 未 着 (L)		125	1,168,982,000	118.19
/	/	保 証 債 務 残 高 (M)		11,424	71,519,570,200	90.98
/	/	代 位 弁 済	期 首 繰 越 (N)	97	326,540,067	/
19	86,265,539		本 年 度 中 元 金	142	980,925,304	122.87
/	421,895		本 年 度 中 利 息	/	5,358,927	113.44
19	86,687,434		本 年 度 中 計 (O)	142	986,284,231	122.81
1	861,906	回 収 (P)		2	7,852,700	41.21
0	0	償 却 (Q)		0	0	
/	/	求 償 権 残 高 (R)		237	1,304,971,598	122.16

平成30年11月

## ☆☆ 金融機関別 保証利用状況 ☆☆

(単位：円、%)

	保 証 承 諾						保 証 債 務 残 高				代 位 弁 済 ( 元 利 )					
	当 月		当 年 度 累 計				当 年 度 累 計				当 月		当 年 度 累 計			
	件数	金 額	件数	金 額	金額構成比	金額前年比	件数	金 額	金額構成比	金額前年比	件数	金 額	件数	金 額	金額構成比	金額前年比
みずほ銀行	1	10,000,000	3	55,000,000	0.33	1100.00	13	122,594,400	0.17	69.67	0	0	0	0	0.00	-
三菱UFJ銀行	0	0	0	0	0.00	-	14	195,657,502	0.27	77.11	0	0	0	0	0.00	-
三井住友銀行	0	0	1	20,000,000	0.12	90.91	7	72,447,000	0.10	44.39	0	0	0	0	0.00	-
りそな銀行	0	0	0	0	0.00	-	2	6,608,000	0.01	30.87	0	0	0	0	0.00	-
中国銀行	12	166,500,000	87	996,600,000	6.01	87.24	1,022	6,771,035,636	9.47	82.84	0	0	10	146,709,933	14.88	414.79
阿波銀行	1	9,700,000	3	67,700,000	0.41	154.50	33	370,390,000	0.52	85.15	0	0	0	0	0.00	-
百十四銀行	74	573,932,000	658	5,676,583,000	34.25	84.53	4,267	26,430,846,481	36.96	92.28	5	19,417,436	24	130,108,443	13.19	29.42
伊予銀行	2	30,800,000	15	184,900,000	1.12	81.89	141	1,171,088,800	1.64	94.13	0	0	4	18,706,255	1.90	94.47
四国銀行	0	0	23	193,600,000	1.17	88.78	244	1,576,391,500	2.20	80.44	0	0	4	115,039,938	11.66	-
徳島銀行	1	7,000,000	8	120,000,000	0.72	182.93	44	582,630,585	0.81	109.71	0	0	3	32,922,673	3.34	1170.12
香川銀行	65	816,550,000	370	4,044,790,000	24.40	91.25	2,425	15,716,539,606	21.98	91.09	10	61,370,345	45	334,886,204	33.95	280.27
愛媛銀行	6	43,000,000	20	171,500,000	1.03	176.26	171	569,968,546	0.80	84.71	0	0	5	17,730,043	1.80	2056.11
高知銀行	0	0	3	10,000,000	0.06	95.24	27	131,488,500	0.18	73.88	0	0	1	416,032	0.04	8.06
おかやま信用金庫	1	4,000,000	1	4,000,000	0.02	-	0	0	0.00	-	0	0	0	0	0.00	-
高松信用金庫	52	525,400,000	375	3,520,020,000	21.24	103.66	1,744	10,980,753,627	15.35	99.25	4	5,899,653	27	140,646,085	14.26	122.47
観音寺信用金庫	19	221,300,000	147	1,329,794,000	8.02	87.82	893	5,526,166,117	7.73	89.90	0	0	12	23,474,721	2.38	43.54
商工組合中央金庫	0	0	1	16,000,000	0.10	133.33	59	527,429,200	0.74	69.13	0	0	0	0	0.00	-
香川県信用組合	7	11,900,000	42	163,450,000	0.99	76.94	318	767,534,700	1.07	82.72	0	0	7	25,643,904	2.60	299.61
☆☆ 総合計 ☆☆	241	2,420,082,000	1,757	16,573,937,000	100.00	91.50	11,424	71,519,570,200	100.00	90.98	19	86,687,434	142	986,284,231	100.00	122.81

平成30年11月

☆☆ 代理貸付別 保証利用状況 ☆☆

(単位：円，%)

	保 証 承 諾						保 証 債 務 残 高				代 位 弁 済 ( 元 利 )					
	当 月		当 年 度 累 計				当 年 度 累 計				当 月		当 年 度 累 計			
	件数	金 額	件数	金 額	金額構成比	金額前年比	件数	金 額	金額構成比	金額前年比	件数	金 額	件数	金 額	金額構成比	金額前年比
直貸	241	2,420,082,000	1,757	16,573,937,000	100.00	91.50	11,418	71,503,948,600	99.98	90.99	19	86,687,434	142	986,284,231	100.00	122.81
商工組合中央金庫	0	0	0	0	0.00	-	6	15,621,600	0.02	63.12	0	0	0	0	0.00	-
☆☆ 総合計 ☆☆	241	2,420,082,000	1,757	16,573,937,000	100.00	91.50	11,424	71,519,570,200	100.00	90.98	19	86,687,434	142	986,284,231	100.00	122.81

	保証承諾						保証債務残高				代位弁済(元利)					
	当月		当年度累計				当年度累計				当月		当年度累計			
	件数	金額	件数	金額	金額構成比	金額前年比	件数	金額	金額構成比	金額前年比	件数	金額	件数	金額	金額構成比	金額前年比
普通保証	76	914,000,000	451	5,779,726,000	34.87	102.04	2,318	21,821,561,686	30.51	100.18	4	29,115,734	26	208,190,345	21.11	154.11
【普通保証計】	76	914,000,000	451	5,779,726,000	34.87	102.04	2,318	21,821,561,686	30.51	100.18	4	29,115,734	26	208,190,345	21.11	154.11
改善サポート	0	0	0	0	0.00	0.00	53	692,788,300	0.97	82.07	0	0	1	50,546,095	5.12	768.66
経保GL	0	0	0	0	0.00	-	1	21,545,000	0.03	27.76	0	0	0	0	0.00	-
特定社債	0	0	1	24,000,000	0.14	-	9	106,080,000	0.15	87.35	0	0	0	0	0.00	-
流動資産担保	0	0	5	96,000,000	0.58	96.77	14	480,000,000	0.67	115.38	0	0	0	0	0.00	-
経営力強化	2	35,764,000	19	500,364,000	3.02	69.99	111	1,786,712,000	2.50	111.69	0	0	0	0	0.00	0.00
金融安定化	0	0	0	0	0.00	-	4	47,396,000	0.07	96.45	0	0	0	0	0.00	-
全国緊急	0	0	0	0	0.00	-	342	1,569,074,100	2.19	66.61	0	0	10	46,797,835	4.74	294.91
条変改善借換	0	0	2	45,900,000	0.28	103.13	4	112,082,000	0.16	154.40	0	0	0	0	0.00	-
カードローン	1	5,000,000	12	62,000,000	0.37	84.93	31	147,398,573	0.21	97.67	0	0	0	0	0.00	-
手形貸付根	4	41,000,000	51	481,050,000	2.90	84.74	80	782,476,000	1.09	97.55	0	0	0	0	0.00	-
手形割引根	0	0	1	2,000,000	0.01	100.00	2	3,000,000	0.00	100.00	0	0	0	0	0.00	-
当座貸越根	0	0	10	207,000,000	1.25	37.26	52	1,015,398,478	1.42	84.70	0	0	0	0	0.00	-
長期経営資金	0	0	0	0	0.00	-	5	92,601,000	0.13	73.29	0	0	0	0	0.00	-
グローアップ	5	17,000,000	28	97,000,000	0.59	128.48	48	160,700,000	0.22	140.47	0	0	0	0	0.00	-
経営サポート	0	0	0	0	0.00	0.00	11	196,257,000	0.27	91.14	0	0	0	0	0.00	-
パワーアップ	7	200,000,000	50	1,333,500,000	8.05	86.31	221	4,150,793,000	5.80	115.64	0	0	2	34,712,755	3.52	-
コラボさぬき	0	0	5	72,300,000	0.44	144.60	29	467,701,000	0.65	94.69	0	0	0	0	0.00	-
ステップアップ	33	148,850,000	379	1,735,400,000	10.47	113.15	1,394	4,394,759,100	6.14	120.13	4	11,501,426	13	42,839,431	4.34	146.85
経営安定関連	1	32,000,000	2	50,000,000	0.30	54.05	168	1,431,775,800	2.00	66.59	0	0	8	104,099,595	10.55	688.42
創業関連	1	3,000,000	13	46,100,000	0.28	49.85	77	205,489,600	0.29	112.71	0	0	1	2,806,652	0.28	-
創業等関連	0	0	0	0	0.00	-	5	15,648,000	0.02	75.27	0	0	0	0	0.00	0.00
小口零細企業	0	0	0	0	0.00	-	2	1,123,000	0.00	82.57	0	0	0	0	0.00	-
地域産業資源	0	0	0	0	0.00	-	1	2,320,000	0.00	92.80	0	0	0	0	0.00	-
せとうち	0	0	0	0	0.00	0.00	1	32,500,000	0.05	84.42	0	0	0	0	0.00	-
ニューアシスト	4	12,600,000	31	173,800,000	1.05	320.66	66	360,255,500	0.50	1278.64	0	0	0	0	0.00	-
アシストS	3	35,000,000	10	62,500,000	0.38	-	10	61,974,000	0.09	-	0	0	0	0	0.00	-
インバウンド	2	6,500,000	3	16,500,000	0.10	-	2	12,380,000	0.02	-	0	0	0	0	0.00	-
【協会制度保証計】	63	536,714,000	622	5,005,414,000	30.20	89.49	2,743	18,350,227,451	25.66	100.20	4	11,501,426	35	281,802,363	28.57	391.39
県商店活	1	1,500,000	1	1,500,000	0.01	-	2	7,597,000	0.01	92.90	0	0	0	0	0.00	-
経安長期	57	431,600,000	375	3,081,350,000	18.59	94.27	2,695	11,269,067,000	15.76	87.49	4	4,986,974	32	82,525,627	8.37	46.82
経安短期	12	80,200,000	125	805,090,000	4.86	87.27	192	1,240,875,000	1.74	86.88	2	14,548,631	5	30,611,875	3.10	71.40
経営活性化	0	0	3	22,200,000	0.13	38.31	90	297,502,000	0.42	92.91	0	0	1	5,502,659	0.56	67.89

平成30年11月

☆☆ 協会制度群別 保証利用状況 ☆☆

(単位：円、%)

	保証承諾						保証債務残高				代位弁済(元利)					
	当月		当年度累計				当年度累計				当月		当年度累計			
	件数	金額	件数	金額	金額構成比	金額前年比	件数	金額	金額構成比	金額前年比	件数	金額	件数	金額	金額構成比	金額前年比
県ベンチャー	0	0	0	0	0.00	0.00	5	30,961,000	0.04	76.02	0	0	0	0	0.00	-
新規創業一般	5	15,600,000	27	97,100,000	0.59	178.17	153	338,194,200	0.47	107.35	0	0	1	1,909,963	0.19	21.75
県環境保全施設	0	0	0	0	0.00	-	4	10,332,000	0.01	64.06	0	0	0	0	0.00	-
県新事業進出	0	0	5	51,600,000	0.31	248.08	12	124,350,000	0.17	146.54	0	0	0	0	0.00	-
経済変動対策	23	387,468,000	111	1,526,168,000	9.21	73.64	2,782	15,881,341,963	22.21	75.75	3	13,856,228	36	346,000,421	35.08	103.91
県再生支援	0	0	9	65,709,000	0.40	23.73	148	1,401,877,000	1.96	89.27	1	1,405,611	3	5,841,652	0.59	95.68
県小口零細	0	0	0	0	0.00	-	3	5,620,000	0.01	70.60	0	0	0	0	0.00	-
新規創業開業	0	0	3	11,000,000	0.07	56.70	37	90,540,000	0.13	76.72	0	0	0	0	0.00	0.00
緊急経営改善	0	0	0	0	0.00	-	22	41,192,000	0.06	63.28	1	11,272,830	1	11,272,830	1.14	1401.09
県20年湯水	0	0	0	0	0.00	-	1	3,863,000	0.01	89.82	0	0	0	0	0.00	-
地震対策緊急	0	0	0	0	0.00	-	13	102,979,400	0.14	78.02	0	0	1	8,117,378	0.82	79.64
県小口零細緊急	0	0	0	0	0.00	-	1	908,000	0.00	63.23	0	0	0	0	0.00	-
県アスベスト	0	0	0	0	0.00	-	1	6,121,000	0.01	93.14	0	0	0	0	0.00	-
県16年災害	0	0	0	0	0.00	-	4	9,323,000	0.01	64.63	0	0	1	4,509,118	0.46	-
県セーフティ	0	0	0	0	0.00	-	18	51,593,000	0.07	71.83	0	0	0	0	0.00	0.00
県連鎖倒産防止	0	0	0	0	0.00	-	1	14,089,000	0.02	95.20	0	0	0	0	0.00	-
県熊本地震	0	0	0	0	0.00	-	1	24,000,000	0.03	88.89	0	0	0	0	0.00	-
【県制度融資保証計】	98	916,368,000	659	5,661,717,000	34.16	84.47	6,185	30,952,325,563	43.28	81.25	11	46,070,274	81	496,291,523	50.32	83.79
県・市町小口	3	8,000,000	23	80,580,000	0.49	85.00	171	319,545,500	0.45	96.10	0	0	0	0	0.00	0.00
【県・市町協調制度計】	3	8,000,000	23	80,580,000	0.49	85.00	171	319,545,500	0.45	96.10	0	0	0	0	0.00	0.00
丸亀市新風融資	0	0	1	1,500,000	0.01	30.00	4	8,410,000	0.01	175.68	0	0	0	0	0.00	-
丸亀市団扇工業	1	45,000,000	1	45,000,000	0.27	85.71	3	67,500,000	0.09	81.82	0	0	0	0	0.00	-
【市制度融資保証計】	1	45,000,000	2	46,500,000	0.28	80.87	7	75,910,000	0.11	86.97	0	0	0	0	0.00	-
☆☆ 総合計 ☆☆	241	2,420,082,000	1,757	16,573,937,000	100.00	91.50	11,424	71,519,570,200	100.00	90.98	19	86,687,434	142	986,284,231	100.00	122.81

平成30年11月

☆☆ 地区別 保証利用状況 ☆☆

(単位：円、%)

	保証承諾						保証債務残高				代位弁済(元利)					
	当月		当年度累計				当年度累計				当月		当年度累計			
	件数	金額	件数	金額	金額構成比	金額前年比	件数	金額	金額構成比	金額前年比	件数	金額	件数	金額	金額構成比	金額前年比
高松市	121	1,185,032,000	847	8,226,687,000	49.64	93.09	5,145	33,639,572,829	47.04	94.67	18	86,454,854	72	537,645,154	54.51	119.01
丸亀市	19	230,700,000	160	1,517,610,000	9.16	77.19	1,210	7,269,544,040	10.16	88.49	1	232,580	6	19,939,012	2.02	30.58
坂出市	12	122,000,000	90	989,890,000	5.97	117.80	612	3,835,312,800	5.36	83.06	0	0	17	172,421,259	17.48	337.76
善通寺市	9	55,250,000	37	237,350,000	1.43	114.02	260	1,501,376,100	2.10	85.56	0	0	11	75,482,695	7.65	4604.07
観音寺市	15	195,700,000	136	1,117,220,000	6.74	91.91	826	4,988,425,500	6.97	85.14	0	0	16	42,947,665	4.35	169.70
さぬき市	8	62,000,000	67	493,700,000	2.98	57.57	477	2,619,855,336	3.66	86.46	0	0	3	25,599,167	2.60	25.46
東かがわ市	8	58,100,000	59	725,110,000	4.38	132.29	408	2,679,340,100	3.75	90.00	0	0	3	15,527,266	1.57	1230.40
三豊市	15	169,500,000	93	846,464,000	5.11	65.57	733	4,387,469,258	6.13	85.96	0	0	0	0	0.00	0.00
小豆郡 土庄町	4	27,000,000	31	305,900,000	1.85	80.56	195	1,199,941,900	1.68	86.42	0	0	4	14,608,225	1.48	-
小豆郡 小豆島町	5	39,500,000	34	292,346,000	1.76	86.58	291	1,926,430,000	2.69	86.48	0	0	5	30,279,200	3.07	105.38
木田郡 三木町	6	91,000,000	45	322,680,000	1.95	88.38	257	1,408,687,100	1.97	97.22	0	0	0	0	0.00	0.00
香川郡 直島町	2	14,000,000	3	40,000,000	0.24	160.00	20	150,834,000	0.21	98.18	0	0	0	0	0.00	-
綾歌郡 宇多津町	3	14,000,000	30	229,530,000	1.38	90.75	210	1,370,978,178	1.92	96.16	0	0	1	2,352,027	0.24	30.70
綾歌郡 綾川町	4	77,000,000	40	436,150,000	2.63	151.76	246	1,268,343,459	1.77	93.85	0	0	1	3,010,680	0.31	29.54
仲多度郡 琴平町	1	3,000,000	21	164,500,000	0.99	47.53	156	997,286,700	1.39	84.31	0	0	3	46,471,881	4.71	1342.91
仲多度郡 多度津町	4	30,000,000	44	319,700,000	1.93	156.03	230	1,374,040,100	1.92	95.04	0	0	0	0	0.00	0.00
仲多度郡 まんのう町	5	46,300,000	20	309,100,000	1.86	205.93	148	902,132,800	1.26	101.33	0	0	0	0	0.00	0.00
☆☆ 総合計 ☆☆	241	2,420,082,000	1,757	16,573,937,000	100.00	91.50	11,424	71,519,570,200	100.00	90.98	19	86,687,434	142	986,284,231	100.00	122.81



☆☆ 業種別 保証利用状況 ☆☆

(単位：円、%)

	保証承諾						保証債務残高				代位弁済(元利)					
	当月		当年度累計				当年度累計				当月		当年度累計			
	件数	金額	件数	金額	金額構成比	金額前年比	件数	金額	金額構成比	金額前年比	件数	金額	件数	金額	金額構成比	金額前年比
農業	0	0	0	0	0.00	-	5	2,348,000	0.00	59.90	0	0	0	0	0.00	-
林業	0	0	0	0	0.00	0.00	1	6,750,000	0.01	78.95	0	0	0	0	0.00	-
【農業、林業計】	0	0	0	0	0.00	0.00	6	9,098,000	0.01	72.96	0	0	0	0	0.00	-
鉱業・採石業・砂利採取業	0	0	3	11,500,000	0.07	34.33	30	270,127,000	0.38	80.34	0	0	0	0	0.00	-
【鉱業・採石業・砂利採取業計】	0	0	3	11,500,000	0.07	34.33	30	270,127,000	0.38	80.34	0	0	0	0	0.00	-
総合工事業	27	219,200,000	188	2,042,875,000	12.33	86.33	1,173	8,499,050,200	11.88	92.42	0	0	8	100,972,707	10.24	564.16
職別工事業(設備工事業を除く)	20	142,300,000	194	1,393,660,000	8.41	81.33	1,061	5,154,448,700	7.21	95.49	0	0	2	4,345,727	0.44	6.96
設備工事業	17	178,150,000	106	742,650,000	4.48	83.78	641	3,027,766,900	4.23	91.97	6	20,080,030	11	78,042,576	7.91	224.26
【建設業計】	64	539,650,000	488	4,179,185,000	25.22	84.15	2,875	16,681,265,800	23.32	93.27	6	20,080,030	21	183,361,010	18.59	159.27
食料品製造業	9	102,100,000	49	656,876,000	3.96	101.43	349	3,174,225,200	4.44	82.77	0	0	9	62,621,265	6.35	136.59
飲料・たばこ・飼料製造業	0	0	1	10,000,000	0.06	400.00	21	148,120,000	0.21	91.74	0	0	0	0	0.00	-
繊維工業	1	20,000,000	16	150,500,000	0.91	61.10	120	819,976,000	1.15	81.17	0	0	2	23,586,666	2.39	1869.04
木材・木製品製造業(家具を除く)	2	19,200,000	7	79,550,000	0.48	63.46	58	502,602,800	0.70	74.85	0	0	0	0	0.00	0.00
家具・装備品製造業	1	3,000,000	19	112,750,000	0.68	103.81	108	567,084,800	0.79	81.31	0	0	3	12,952,472	1.31	-
パルプ・紙・紙加工品製造業	0	0	2	13,000,000	0.08	5.86	26	316,391,000	0.44	77.70	0	0	0	0	0.00	-
印刷・同関連業	2	79,000,000	19	300,100,000	1.81	161.69	147	1,315,991,800	1.84	91.77	0	0	0	0	0.00	0.00
化学工業	1	10,000,000	1	10,000,000	0.06	23.81	17	125,439,000	0.18	90.03	0	0	1	10,672,959	1.08	-
石油製品・石炭製品製造業	0	0	0	0	0.00	-	0	0	0.00	-	0	0	0	0	0.00	-
プラスチック製品製造業(別掲を除く)	0	0	6	73,400,000	0.44	86.86	64	493,067,500	0.69	79.52	0	0	0	0	0.00	0.00
ゴム製品製造業	0	0	0	0	0.00	0.00	9	154,120,502	0.22	96.26	0	0	0	0	0.00	-
なめし革・同製品・毛皮製造業	0	0	11	59,600,000	0.36	47.68	51	376,519,000	0.53	80.44	0	0	0	0	0.00	-
窯業・土石製品製造業	2	30,000,000	17	208,600,000	1.26	53.38	154	1,322,663,500	1.85	89.90	5	36,223,733	5	36,223,733	3.67	237.87
鉄鋼業	0	0	5	100,000,000	0.60	232.56	13	266,668,000	0.37	103.72	0	0	0	0	0.00	-
非鉄金属製造業	0	0	1	50,000,000	0.30	500.00	6	71,759,000	0.10	197.94	0	0	0	0	0.00	-
金属製品製造業	5	36,600,000	30	454,550,000	2.74	94.27	234	1,953,627,091	2.73	93.63	0	0	0	0	0.00	-
はん用機械器具製造業	2	11,000,000	9	56,400,000	0.34	45.71	48	274,711,000	0.38	88.50	0	0	0	0	0.00	-
生産用機械器具製造業	2	23,700,000	12	128,464,000	0.78	83.58	140	854,454,000	1.19	84.53	0	0	0	0	0.00	-
業務用機械器具製造業	0	0	1	20,000,000	0.12	-	12	71,753,000	0.10	90.88	0	0	0	0	0.00	-
電子部品・デバイス・電子回路製造業	1	35,000,000	2	60,000,000	0.36	-	11	132,975,000	0.19	92.75	0	0	0	0	0.00	-
電気機械器具製造業	0	0	5	66,900,000	0.40	64.95	76	587,766,400	0.82	93.78	0	0	0	0	0.00	-
情報通信機械器具製造業	0	0	0	0	0.00	-	1	4,172,000	0.01	64.90	0	0	0	0	0.00	-
輸送用機械器具製造業	1	20,000,000	6	72,000,000	0.43	847.06	32	224,443,000	0.31	93.88	0	0	0	0	0.00	-
その他の製造業	4	57,000,000	13	110,700,000	0.67	72.45	86	559,601,000	0.78	91.07	0	0	0	0	0.00	-
【製造業計】	33	446,600,000	232	2,793,390,000	16.85	85.74	1,783	14,318,130,593	20.02	86.85	5	36,223,733	20	146,057,095	14.81	83.50

平成30年11月

☆☆ 業種別 保証利用状況 ☆☆

(単位：円、%)

	保証承諾						保証債務残高				代位弁済(元利)					
	当月		当年度累計				当年度累計				当月		当年度累計			
	件数	金額	件数	金額	金額構成比	金額前年比	件数	金額	金額構成比	金額前年比	件数	金額	件数	金額	金額構成比	金額前年比
電気業	0	0	0	0	0.00	-	16	68,231,900	0.10	80.11	0	0	0	0	0.00	-
【電気・ガス・熱供給・水道業計】	0	0	0	0	0.00	-	16	68,231,900	0.10	80.11	0	0	0	0	0.00	-
通信業	0	0	2	20,000,000	0.12	-	9	34,868,000	0.05	178.42	0	0	0	0	0.00	-
放送業	0	0	0	0	0.00	-	0	0	0.00	-	0	0	0	0	0.00	-
情報サービス業	2	20,000,000	13	112,100,000	0.68	101.91	65	415,641,863	0.58	100.53	0	0	1	296,822	0.03	47.56
インターネット附随サービス業	0	0	1	8,000,000	0.05	571.43	13	30,768,900	0.04	118.56	0	0	0	0	0.00	-
映像・音声・文字情報制作業	1	4,000,000	4	14,400,000	0.09	23.04	40	179,189,900	0.25	76.74	0	0	0	0	0.00	-
【情報通信業計】	3	24,000,000	20	154,500,000	0.93	88.84	127	660,468,663	0.92	95.38	0	0	1	296,822	0.03	47.56
鉄道業	0	0	0	0	0.00	-	1	10,178,000	0.01	63.81	0	0	0	0	0.00	-
道路旅客運送業	2	26,000,000	9	92,500,000	0.56	89.37	95	650,598,500	0.91	82.26	0	0	0	0	0.00	-
道路貨物運送業	10	193,800,000	51	823,770,000	4.97	84.83	422	3,883,359,900	5.43	90.54	1	9,227,971	1	9,227,971	0.94	-
水運業	1	20,000,000	8	125,600,000	0.76	46.04	60	615,276,800	0.86	88.10	0	0	0	0	0.00	-
倉庫業	0	0	0	0	0.00	-	5	60,945,000	0.09	93.53	0	0	0	0	0.00	-
運輸に附帯するサービス業	0	0	3	65,000,000	0.39	232.14	12	201,683,000	0.28	70.71	0	0	1	5,551,863	0.56	-
【運輸業、郵便業計】	13	239,800,000	71	1,106,870,000	6.68	80.48	595	5,422,041,200	7.58	88.24	1	9,227,971	2	14,779,834	1.50	-
各種商品卸売業	0	0	0	0	0.00	0.00	10	48,342,000	0.07	69.35	0	0	0	0	0.00	-
繊維・衣服等卸売業	2	9,600,000	13	221,800,000	1.34	59.39	111	1,076,951,600	1.51	81.62	0	0	1	1,317,128	0.13	11.52
飲食料品卸売業	7	61,000,000	49	494,500,000	2.98	96.59	315	2,278,244,400	3.19	88.89	0	0	11	95,848,564	9.72	406.13
建築材料、鉱物・金属材料等卸売業	7	117,000,000	45	680,960,000	4.11	110.54	268	2,347,124,036	3.28	91.49	0	0	0	0	0.00	-
機械器具卸売業	10	137,300,000	58	614,100,000	3.71	142.85	297	1,793,138,000	2.51	92.41	0	0	7	36,320,801	3.68	481.60
その他の卸売業	5	20,600,000	46	598,100,000	3.61	110.41	309	1,950,704,100	2.73	90.34	0	0	9	69,321,191	7.03	533.55
各種商品小売業	0	0	0	0	0.00	0.00	23	138,419,000	0.19	83.69	1	413,589	1	413,589	0.04	-
繊維・衣服・身の回り品小売業	2	13,700,000	42	275,150,000	1.66	103.94	264	1,456,258,000	2.04	83.96	0	0	11	196,933,724	19.97	-
飲食料品小売業	6	98,600,000	42	387,300,000	2.34	148.68	311	1,371,206,700	1.92	92.56	0	0	9	40,288,904	4.08	41.64
機械器具小売業	13	110,500,000	80	633,390,000	3.82	79.71	438	2,600,668,100	3.64	98.08	0	0	4	23,509,242	2.38	113.09
その他の小売業	12	150,400,000	95	866,160,000	5.23	114.39	562	3,285,270,151	4.59	90.85	1	13,210,059	9	32,207,024	3.27	73.50
【卸売業・小売業計】	64	718,700,000	470	4,771,460,000	28.79	104.16	2,908	18,346,326,087	25.65	90.53	2	13,623,648	62	496,160,167	50.31	228.72
貸金業、クレジットカード業等非預金信用機関	0	0	0	0	0.00	-	0	0	0.00	-	0	0	0	0	0.00	-
保険業(保険媒介代理業、保険サービス業を含む)	1	3,000,000	4	18,000,000	0.11	64.29	14	58,658,000	0.08	77.60	0	0	0	0	0.00	-
【金融業・保険業計】	1	3,000,000	4	18,000,000	0.11	64.29	14	58,658,000	0.08	77.60	0	0	0	0	0.00	-
不動産取引業	1	20,000,000	17	187,500,000	1.13	54.18	103	851,206,900	1.19	96.05	0	0	0	0	0.00	-
不動産賃貸業・管理業	6	46,100,000	42	325,510,000	1.96	141.62	191	1,239,771,583	1.73	102.09	0	0	7	42,002,763	4.26	-
物品賃貸業	1	5,000,000	8	63,490,000	0.38	81.63	67	297,258,978	0.42	76.48	0	0	0	0	0.00	-
【不動産業・物品賃貸業計】	8	71,100,000	67	576,500,000	3.48	88.19	361	2,388,237,461	3.34	95.94	0	0	7	42,002,763	4.26	-

平成30年11月

☆☆ 業種別 保証利用状況 ☆☆

(単位：円、%)

	保証承諾						保証債務残高				代位弁済(元利)					
	当月		当年度累計				当年度累計				当月		当年度累計			
	件数	金額	件数	金額	金額構成比	金額前年比	件数	金額	金額構成比	金額前年比	件数	金額	件数	金額	金額構成比	金額前年比
学術・開発研究機関	0	0	0	0	0.00	-	0	0	0.00	-	0	0	0	0	0.00	-
専門サービス業(他に分類されないもの)	4	17,500,000	28	103,900,000	0.63	77.40	206	414,139,892	0.58	85.78	0	0	2	2,379,813	0.24	-
広告業	4	30,500,000	8	43,400,000	0.26	29.83	65	305,137,600	0.43	87.99	0	0	2	7,852,322	0.80	194.59
技術サービス業(他に分類されないもの)	1	2,400,000	27	204,120,000	1.23	65.87	139	619,011,000	0.87	96.02	0	0	0	0	0.00	-
【学術研究、専門・技術サービス計】	9	50,400,000	63	351,420,000	2.12	59.60	410	1,338,288,492	1.87	90.78	0	0	4	10,232,135	1.04	253.57
宿泊業	2	6,500,000	8	56,800,000	0.34	51.64	69	698,984,000	0.98	98.74	0	0	7	58,256,179	5.91	-
飲食店	19	150,200,000	99	518,000,000	3.13	92.33	731	2,942,916,400	4.11	97.39	3	3,080,959	4	3,804,664	0.39	3.60
持ち帰り・配達飲食サービス業	1	20,000,000	18	178,600,000	1.08	208.40	72	520,230,700	0.73	97.52	0	0	0	0	0.00	0.00
【宿泊業、飲食サービス業計】	22	176,700,000	125	753,400,000	4.55	99.56	872	4,162,131,100	5.82	97.63	3	3,080,959	11	62,060,843	6.29	47.73
洗濯・理容・美容・浴場業	2	6,000,000	30	142,180,000	0.86	99.99	228	717,428,110	1.00	99.09	0	0	1	9,261,590	0.94	53.28
その他の生活関連サービス業	4	18,632,000	14	207,932,000	1.25	135.81	104	793,758,467	1.11	101.02	0	0	0	0	0.00	0.00
娯楽業	0	0	3	64,200,000	0.39	112.63	44	264,208,000	0.37	74.77	0	0	1	2,352,027	0.24	-
【生活関連サービス業、娯楽業計】	6	24,632,000	47	414,312,000	2.50	117.60	376	1,775,394,577	2.48	95.29	0	0	2	11,613,617	1.18	9.57
学校教育	0	0	0	0	0.00	-	7	17,365,000	0.02	69.92	0	0	0	0	0.00	-
その他の教育、学習支援業	3	16,000,000	14	132,500,000	0.80	110.23	78	403,368,500	0.56	77.94	0	0	4	10,728,646	1.09	-
【教育、学習支援業計】	3	16,000,000	14	132,500,000	0.80	110.23	85	420,733,500	0.59	77.57	0	0	4	10,728,646	1.09	-
医療業	2	7,000,000	45	402,900,000	2.43	152.67	272	1,541,930,700	2.16	89.15	1	955,361	2	1,744,555	0.18	20.81
社会保険・社会福祉・介護事業	0	0	21	271,700,000	1.64	86.97	147	1,299,364,000	1.82	103.95	0	0	0	0	0.00	0.00
【医療、福祉計】	2	7,000,000	66	674,600,000	4.07	117.06	419	2,841,294,700	3.97	95.36	1	955,361	2	1,744,555	0.18	8.00
廃棄物処理業	3	36,000,000	15	150,000,000	0.91	84.32	96	739,748,900	1.03	89.24	0	0	0	0	0.00	-
自動車整備業	3	6,500,000	22	128,200,000	0.77	66.46	181	687,002,000	0.96	85.52	0	0	1	503,467	0.05	4.07
機械等修理業(別掲を除く)	1	3,000,000	11	52,600,000	0.32	469.64	45	125,501,000	0.18	109.76	0	0	0	0	0.00	-
職業紹介・労働者派遣業	1	2,000,000	5	51,000,000	0.31	139.73	35	290,650,000	0.41	88.74	0	0	0	0	0.00	-
その他の事業サービス業	5	55,000,000	34	254,500,000	1.54	115.45	190	916,241,227	1.28	97.66	1	3,495,732	5	6,743,277	0.68	113.53
その他のサービス業	0	0	0	0	0.00	-	0	0	0.00	-	0	0	0	0	0.00	-
【サービス業(他に分類されない)計】	13	102,500,000	87	636,300,000	3.84	99.59	547	2,759,143,127	3.86	91.60	1	3,495,732	6	7,246,744	0.73	39.55
分類不能の産業	0	0	0	0	0.00	-	0	0	0.00	-	0	0	0	0	0.00	-
【分類不能の産業計】	0	0	0	0	0.00	-	0	0	0.00	-	0	0	0	0	0.00	-
☆☆ 総合計 ☆☆	241	2,420,082,000	1,757	16,573,937,000	100.00	91.50	11,424	71,519,570,200	100.00	90.98	19	86,687,434	142	986,284,231	100.00	122.81

平成30年11月

☆☆ 承諾金額別 保証利用状況 ☆☆

(単位：円、%)

	保証承諾						保証債務残高				代位弁済(元利)					
	当月		当年度累計				当年度累計				当月		当年度累計			
	件数	金額	件数	金額	金額構成比	金額前年比	件数	金額	金額構成比	金額前年比	件数	金額	件数	金額	金額構成比	金額前年比
0万円超～30万円	0	0	0	0	0.00	0.00	13	1,355,000	0.00	60.36	0	0	0	0	0.00	-
30万円超～50万円	1	500,000	11	5,400,000	0.03	125.58	66	16,710,900	0.02	87.65	0	0	1	77,088	0.01	32.29
50万円超～100万円	8	7,764,000	94	91,024,000	0.55	83.09	655	342,855,800	0.48	88.52	1	804,734	8	4,024,272	0.41	84.11
100万円超～150万円	8	11,800,000	59	84,470,000	0.51	100.21	327	262,715,600	0.37	97.36	1	955,361	5	4,822,588	0.49	181.42
150万円超～200万円	19	36,900,000	127	251,150,000	1.52	92.05	727	814,283,600	1.14	90.98	0	0	10	10,075,857	1.02	145.39
200万円超～250万円	10	23,800,000	47	113,020,000	0.68	104.74	242	329,963,800	0.46	96.66	1	413,589	3	2,781,211	0.28	70.10
250万円超～300万円	33	98,668,000	227	677,408,000	4.09	94.10	1,265	2,159,346,313	3.02	93.13	1	3,012,657	12	22,294,422	2.26	127.78
300万円超～400万円	11	41,650,000	125	468,910,000	2.83	102.41	746	1,590,683,500	2.22	98.94	3	7,864,347	8	18,825,332	1.91	-
400万円超～500万円	33	162,600,000	264	1,301,564,000	7.85	104.37	1,349	3,993,599,027	5.58	96.87	3	7,915,222	19	52,037,211	5.28	102.89
500万円超～600万円	5	29,600,000	60	351,250,000	2.12	89.28	450	1,501,333,900	2.10	90.18	2	3,610,712	5	19,889,760	2.02	42.08
600万円超～700万円	10	68,800,000	60	410,720,000	2.48	91.70	400	1,586,959,900	2.22	89.88	0	0	7	30,030,279	3.04	163.23
700万円超～800万円	3	24,000,000	49	383,380,000	2.31	95.39	406	1,849,901,700	2.59	93.95	1	4,632,283	4	12,278,777	1.24	30.17
800万円超～900万円	4	35,500,000	27	236,700,000	1.43	84.75	250	1,203,102,800	1.68	83.55	0	0	3	20,869,282	2.12	258.80
900万円超～100万円	28	279,700,000	224	2,230,590,000	13.46	100.31	1,234	7,434,199,500	10.39	94.03	2	18,762,027	16	110,576,588	11.21	102.48
100万円超～150万円	20	267,700,000	94	1,264,400,000	7.63	82.74	934	7,114,765,292	9.95	90.62	0	0	10	85,487,154	8.67	63.83
150万円超～200万円	17	330,200,000	91	1,747,251,000	10.54	83.17	835	8,956,028,400	12.52	89.01	3	25,888,500	8	84,633,683	8.58	112.23
200万円超～250万円	9	205,000,000	49	1,135,200,000	6.85	127.22	371	5,145,174,800	7.19	93.82	0	0	4	62,214,770	6.31	86.31
250万円超～300万円	8	229,300,000	49	1,440,300,000	8.69	93.28	409	6,833,016,900	9.55	87.81	1	12,828,002	10	145,122,005	14.71	678.82
300万円超～350万円	6	202,000,000	33	1,097,500,000	6.62	112.21	181	3,778,917,000	5.28	89.52	0	0	0	0	0.00	0.00
350万円超～500万円	7	304,600,000	51	2,288,200,000	13.81	68.89	421	11,076,921,465	15.49	87.89	0	0	8	265,291,267	26.90	243.69
500万円超～600万円	1	60,000,000	12	687,500,000	4.15	100.00	85	3,235,347,567	4.52	98.03	0	0	1	34,952,685	3.54	63.20
600万円超～700万円	0	0	2	133,000,000	0.80	190.00	22	793,832,000	1.11	92.67	0	0	0	0	0.00	-
700万円超～800万円	0	0	1	80,000,000	0.48	33.33	29	1,146,948,000	1.60	85.00	0	0	0	0	0.00	-
800万円超～1.0億円	0	0	1	95,000,000	0.57	-	6	321,927,436	0.45	112.04	0	0	0	0	0.00	-
1.0億円超～1.2億円	0	0	0	0	0.00	-	0	0	0.00	-	0	0	0	0	0.00	-
1.2億円超～1.5億円	0	0	0	0	0.00	-	1	29,680,000	0.04	28.81	0	0	0	0	0.00	-
1.5億円超～2.0億円	0	0	0	0	0.00	-	0	0	0.00	-	0	0	0	0	0.00	-
2.0億円超	0	0	0	0	0.00	-	0	0	0.00	-	0	0	0	0	0.00	-
☆☆ 総合計 ☆☆	241	2,420,082,000	1,757	16,573,937,000	100.00	91.50	11,424	71,519,570,200	100.00	90.98	19	86,687,434	142	986,284,231	100.00	122.81

平成30年11月

☆☆ 保証期間別 保証利用状況 ☆☆

(単位：円、%)

	保 証 承 諾						保 証 債 務 残 高				代 位 弁 済 ( 元 利 )					
	当 月		当 年 度 累 計				当 年 度 累 計				当 月		当 年 度 累 計			
	件数	金 額	件数	金 額	金額構成比	金額前年比	件数	金 額	金額構成比	金額前年比	件数	金 額	件数	金 額	金額構成比	金額前年比
3ヶ月以内	1	3,000,000	8	69,500,000	0.42	84.45	10	90,737,000	0.13	106.57	0	0	0	0	0.00	-
3ヶ月超～6ヶ月以内	1	10,000,000	18	153,850,000	0.93	112.96	34	266,879,000	0.37	69.37	0	0	1	6,029,670	0.61	59.63
6ヶ月超～1ヶ年以内	24	239,200,000	252	2,368,366,000	14.29	92.58	469	5,104,427,867	7.14	94.57	2	14,548,631	6	98,347,654	9.97	144.36
1ヶ年超～2ヶ年以内	5	12,300,000	38	198,980,000	1.20	34.40	156	1,356,431,351	1.90	85.35	0	0	0	0	0.00	0.00
2ヶ年超～3ヶ年以内	5	10,000,000	69	324,380,000	1.96	97.12	375	707,803,100	0.99	84.75	0	0	1	296,822	0.03	-
3ヶ年超～4ヶ年以内	6	36,600,000	30	175,330,000	1.06	155.85	171	367,152,500	0.51	88.48	0	0	0	0	0.00	0.00
4ヶ年超～5ヶ年以内	95	718,550,000	713	5,245,084,000	31.65	84.50	4,703	19,559,511,100	27.35	86.34	9	18,915,878	63	255,980,520	25.95	100.60
5ヶ年超～6ヶ年以内	6	17,400,000	61	316,780,000	1.91	80.15	340	1,536,646,602	2.15	103.16	0	0	1	789,194	0.08	5.55
6ヶ年超～7ヶ年以内	44	525,600,000	255	2,985,000,000	18.01	92.75	2,266	14,785,827,400	20.67	89.38	4	29,146,704	35	256,200,095	25.98	124.23
7ヶ年超～8ヶ年以内	5	30,500,000	22	147,890,000	0.89	86.94	105	720,965,000	1.01	113.66	1	9,227,971	2	19,900,930	2.02	-
8ヶ年超～9ヶ年以内	1	10,000,000	7	97,900,000	0.59	76.19	43	458,278,000	0.64	112.02	0	0	1	2,688,857	0.27	-
9ヶ年超～10ヶ年以内	47	799,932,000	275	4,337,277,000	26.17	107.35	2,642	24,773,252,782	34.64	93.88	3	14,848,250	32	346,050,489	35.09	139.26
10ヶ年超～15ヶ年以内	1	7,000,000	9	153,600,000	0.93	116.80	76	1,054,149,791	1.47	106.71	0	0	0	0	0.00	-
15ヶ年超	0	0	0	0	0.00	0.00	34	737,508,707	1.03	92.58	0	0	0	0	0.00	-
☆☆ 総合計 ☆☆	241	2,420,082,000	1,757	16,573,937,000	100.00	91.50	11,424	71,519,570,200	100.00	90.98	19	86,687,434	142	986,284,231	100.00	122.81

平成30年11月

☆☆ 資金使途別 保証利用状況 ☆☆

(単位：円，%)

	保証承諾						保証債務残高				代位弁済(元利)					
	当月		当年度累計				当年度累計				当月		当年度累計			
	件数	金額	件数	金額	金額構成比	金額前年比	件数	金額	金額構成比	金額前年比	件数	金額	件数	金額	金額構成比	金額前年比
運転	195	2,179,832,000	1,488	14,967,697,000	90.31	92.10	9,863	63,196,209,983	88.36	90.31	19	86,687,434	132	947,947,868	96.11	130.39
設備	22	94,450,000	124	649,640,000	3.92	126.41	845	3,800,049,982	5.31	94.82	0	0	6	20,078,718	2.04	61.85
運転・設備	24	145,800,000	145	956,600,000	5.77	71.00	716	4,523,310,235	6.32	97.89	0	0	4	18,257,645	1.85	41.85
☆☆ 総合計 ☆☆	241	2,420,082,000	1,757	16,573,937,000	100.00	91.50	11,424	71,519,570,200	100.00	90.98	19	86,687,434	142	986,284,231	100.00	122.81