

# 各種保証利用状況

平成30年12月

[保証の推移](#)

[事業概況](#)

[金融機関別](#)

[代理貸付別](#)

[協会制度群別](#)

[地区別](#)

[業種別](#)

[承諾金額別](#)

[保証期間別](#)

[資金使途別](#)

香川県信用保証協会

## 保 証 の 推 移

### (1) 保証状況

(単位：千円，%)

項目	区分	12月中				平成30年度中			
		件数	金額	対前年比		件数	金額	対前年比	
				件数	金額			件数	金額
保証承諾		222	2,281,510	85.71	91.93	1,979	18,855,447	93.53	91.56
保証債務残高						11,337	71,412,240	92.47	91.19
代位弁済(元利)		30	215,303	600.00	1,213.25	172	1,201,587	130.30	146.39

### (2) 月別推移表

#### 保証承諾

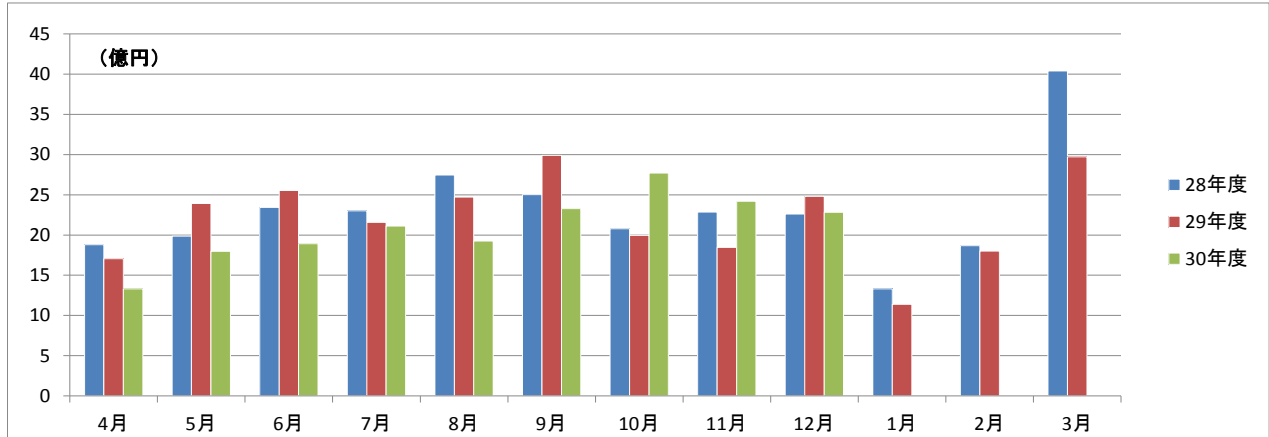

#### 保証債務残高

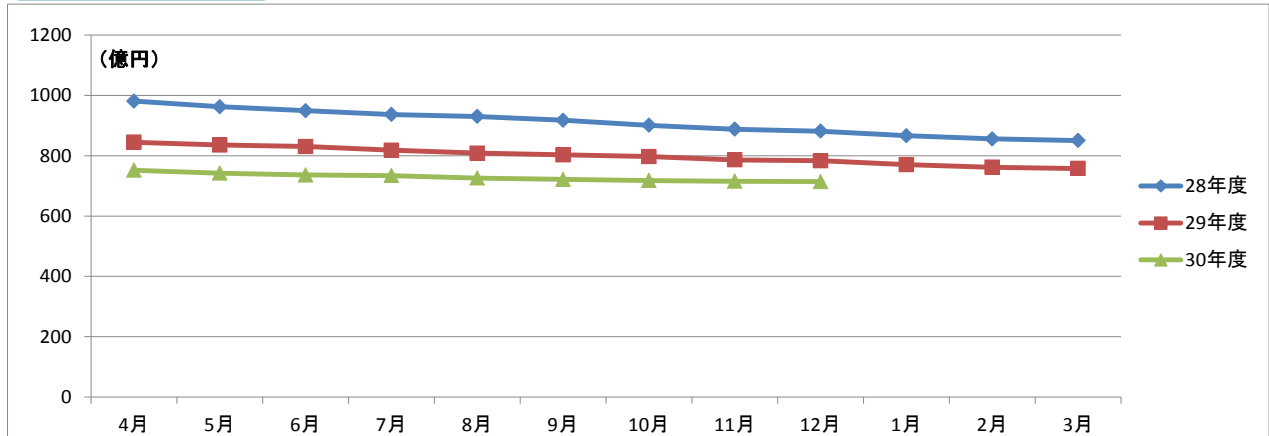

#### 代位弁済

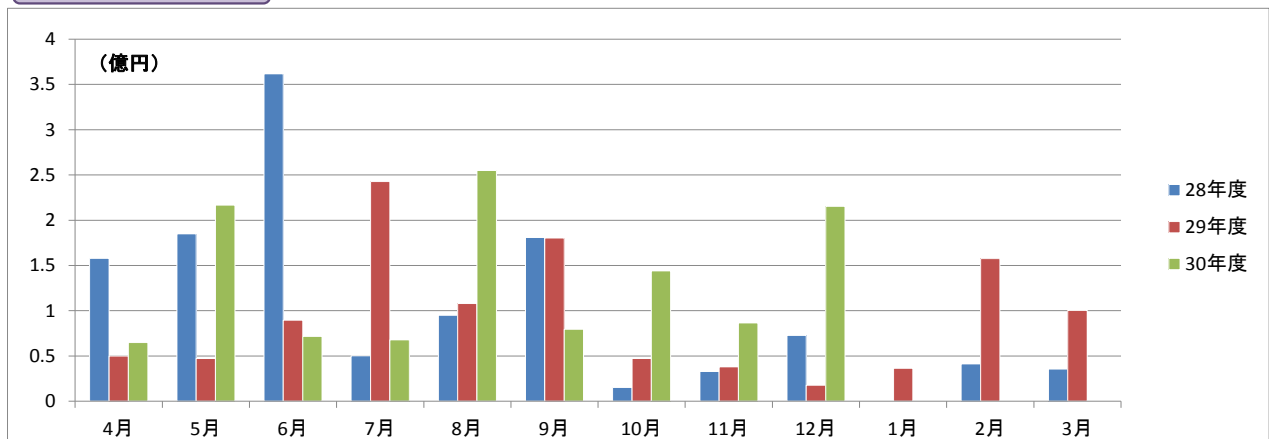

# 事業概況

平成30年12月31日現在

(単位:円, %)

当 月 中		項 目		当 月 末		
件 数	金 額			件 数	金 額	前年同月比
/	/	保 証 申 込	期 首 繰 越 (A)	9	132,700,000	/
214	2,194,229,821		本 年 度 中 (B)	2,001	19,114,946,821	91.32
0	0	拒 絶 (C)		0	0	
2	10,000,000	申 込 取 消 (D)		19	139,680,000	71.27
/	12,820,000	査 定 減 額 (E)		/	112,520,000	233.81
/	/	調 査 中 (F)		12	140,000,000	91.68
/	/	保 証 承 諾	期 首 繰 越 (G)	12,066	77,093,502,420	/
222	2,281,509,821		本 年 度 中 (H)	1,979	18,855,446,821	91.56
4	7,900,000	保 証 後 取 消 (I)		12	91,500,000	61.61
327	2,460,920,056	償 還 (J)		2,451	22,375,281,972	80.21
30	214,522,380	代 位 弁 済 (元 金) (K)		172	1,195,447,684	146.50
/	/	貸 付 報 告 未 着 (L)		73	874,480,000	212.88
/	/	保 証 債 務 残 高 (M)		11,337	71,412,239,585	91.19
/	/	代 位 弁 済	期 首 繰 越 (N)	97	326,540,067	/
30	214,522,380		本 年 度 中 元 金	172	1,195,447,684	146.50
/	780,769		本 年 度 中 利 息	/	6,139,696	127.56
30	215,303,149		本 年 度 中 計 (O)	172	1,201,587,380	146.39
2	14,428,543	回 収 (P)		4	22,281,243	72.63
0	0	償 却 (Q)		0	0	
/	/	求 償 権 残 高 (R)		265	1,505,846,204	140.16

平成30年12月

## ☆☆ 金融機関別 保証利用状況 ☆☆

(単位:円,%)

	保 証 承 諾						保 証 債 務 残 高				代 位 弁 済 ( 元 利 )					
	当 月		当 年 度 累 計				当 年 度 累 計				当 月		当 年 度 累 計			
	件数	金 額	件数	金 額	金額構成比	金額前年比	件数	金 額	金額構成比	金額前年比	件数	金 額	件数	金 額	金額構成比	金額前年比
みずほ銀行	0	0	3	55,000,000	0.29	1100.00	14	129,010,200	0.18	79.36	0	0	0	0	0.00	-
三菱UFJ銀行	0	0	0	0	0.00	-	14	191,435,502	0.27	76.88	0	0	0	0	0.00	-
三井住友銀行	0	0	1	20,000,000	0.11	90.91	7	71,388,000	0.10	44.47	0	0	0	0	0.00	-
りそな銀行	0	0	0	0	0.00	-	2	5,774,000	0.01	29.43	0	0	0	0	0.00	-
中国銀行	15	201,400,000	102	1,198,000,000	6.35	92.20	1,008	6,602,461,336	9.25	82.01	2	54,387,741	12	201,097,674	16.74	568.56
阿波銀行	0	0	3	67,700,000	0.36	154.50	33	368,120,000	0.52	85.33	0	0	0	0	0.00	-
百十四銀行	76	858,980,000	734	6,535,563,000	34.66	85.24	4,238	26,324,750,462	36.86	92.45	4	23,029,987	28	153,138,430	12.74	34.31
伊予銀行	1	10,000,000	16	194,900,000	1.03	80.94	134	1,128,018,800	1.58	90.97	4	12,947,230	8	31,653,485	2.63	159.85
四国銀行	1	3,000,000	24	196,600,000	1.04	79.75	238	1,529,665,000	2.14	78.54	2	20,938,145	6	135,978,083	11.32	-
徳島銀行	1	15,000,000	9	135,000,000	0.72	149.01	42	586,314,482	0.82	111.83	0	0	3	32,922,673	2.74	1170.12
香川銀行	47	411,400,000	417	4,456,190,000	23.63	89.09	2,399	15,747,351,746	22.05	91.59	9	76,362,828	54	411,249,032	34.23	333.78
愛媛銀行	2	10,000,000	22	181,500,000	0.96	138.23	174	591,300,246	0.83	88.87	0	0	5	17,730,043	1.48	2056.11
高知銀行	0	0	3	10,000,000	0.05	95.24	27	128,556,000	0.18	72.29	0	0	1	416,032	0.03	8.06
おかやま信用金庫	0	0	1	4,000,000	0.02	-	1	3,952,000	0.01	-	0	0	0	0	0.00	-
高松信用金庫	55	541,379,821	430	4,061,399,821	21.54	106.34	1,756	11,190,352,786	15.67	100.25	4	17,697,363	31	158,343,448	13.18	126.82
観音寺信用金庫	18	210,400,000	165	1,540,194,000	8.17	87.04	879	5,537,657,225	7.75	89.61	3	8,564,634	15	32,039,355	2.67	59.42
商工組合中央金庫	1	4,000,000	2	20,000,000	0.11	166.67	59	515,477,400	0.72	69.46	0	0	0	0	0.00	-
香川県信用組合	5	15,950,000	47	179,400,000	0.95	76.53	312	760,654,400	1.07	82.05	2	1,375,221	9	27,019,125	2.25	315.68
☆☆ 総合計 ☆☆	222	2,281,509,821	1,979	18,855,446,821	100.00	91.56	11,337	71,412,239,585	100.00	91.19	30	215,303,149	172	1,201,587,380	100.00	146.39

平成30年12月

☆☆ 代理貸付別 保証利用状況 ☆☆

(単位：円，%)

	保証承諾						保証債務残高				代位弁済(元利)					
	当月		当年度累計				当年度累計				当月		当年度累計			
	件数	金額	件数	金額	金額構成比	金額前年比	件数	金額	金額構成比	金額前年比	件数	金額	件数	金額	金額構成比	金額前年比
直貸	222	2,281,509,821	1,979	18,855,446,821	100.00	91.56	11,331	71,396,975,585	99.98	91.20	30	215,303,149	172	1,201,587,380	100.00	146.39
商工組合中央金庫	0	0	0	0	0.00	-	6	15,264,000	0.02	63.68	0	0	0	0	0.00	-
☆☆ 総合計 ☆☆	222	2,281,509,821	1,979	18,855,446,821	100.00	91.56	11,337	71,412,239,585	100.00	91.19	30	215,303,149	172	1,201,587,380	100.00	146.39

平成30年12月

## ☆☆ 協会制度群別 保証利用状況 ☆☆☆

(単位：円、%)

	保証承諾						保証債務残高				代位弁済(元利)					
	当月		当年度累計				当年度累計				当月		当年度累計			
	件数	金額	件数	金額	金額構成比	金額前年比	件数	金額	金額構成比	金額前年比	件数	金額	件数	金額	金額構成比	金額前年比
普通保証	67	1,014,500,000	518	6,794,226,000	36.03	105.02	2,342	22,158,720,213	31.03	100.58	0	0	26	208,190,345	17.33	153.76
【普通保証計】	67	1,014,500,000	518	6,794,226,000	36.03	105.02	2,342	22,158,720,213	31.03	100.58	0	0	26	208,190,345	17.33	153.76
改善サポート	1	6,799,821	1	6,799,821	0.04	20.44	50	640,342,821	0.90	74.63	3	53,407,490	4	103,953,585	8.65	1580.83
経保GL	0	0	0	0	0.00	-	1	20,199,000	0.03	27.32	0	0	0	0	0.00	-
特定社債	0	0	1	24,000,000	0.13	-	9	106,080,000	0.15	92.47	0	0	0	0	0.00	-
流動資産担保	2	87,280,000	7	183,280,000	0.97	69.21	14	480,000,000	0.67	149.25	0	0	0	0	0.00	-
経営力強化	1	33,000,000	20	533,364,000	2.83	66.69	110	1,758,230,000	2.46	111.01	0	0	0	0	0.00	0.00
金融安定化	0	0	0	0	0.00	-	4	47,175,000	0.07	96.23	0	0	0	0	0.00	-
全国緊急	0	0	0	0	0.00	-	320	1,517,398,900	2.12	68.26	2	4,926,043	12	51,723,878	4.30	325.95
条変改善借換	0	0	2	45,900,000	0.24	103.13	4	111,383,000	0.16	154.33	0	0	0	0	0.00	-
カードローン	0	0	12	62,000,000	0.33	79.49	31	147,248,573	0.21	98.16	0	0	0	0	0.00	-
手形貸付根	3	11,500,000	54	492,550,000	2.61	85.05	80	784,392,000	1.10	97.18	0	0	0	0	0.00	-
手形割引根	0	0	1	2,000,000	0.01	66.67	1	2,000,000	0.00	66.67	0	0	0	0	0.00	-
当座貸越根	1	40,000,000	11	247,000,000	1.31	35.26	52	1,014,149,478	1.42	84.87	0	0	0	0	0.00	-
長期経営資金	0	0	0	0	0.00	-	5	91,592,000	0.13	73.20	0	0	0	0	0.00	-
グローアップ	4	13,200,000	32	110,200,000	0.58	120.17	48	160,700,000	0.23	130.97	0	0	0	0	0.00	-
経営サポート	0	0	0	0	0.00	0.00	11	195,065,000	0.27	91.56	0	0	0	0	0.00	-
パワーアップ	7	87,000,000	57	1,420,500,000	7.53	84.91	227	4,181,153,400	5.85	111.68	0	0	2	34,712,755	2.89	-
コラボさぬき	0	0	5	72,300,000	0.38	144.60	28	439,644,000	0.62	90.65	1	18,497,000	1	18,497,000	1.54	-
ステップアップ	50	231,480,000	429	1,966,880,000	10.43	109.16	1,422	4,460,107,400	6.25	117.96	1	4,754,418	14	47,593,849	3.96	163.15
経営安定関連	0	0	2	50,000,000	0.27	45.25	162	1,415,486,700	1.98	67.53	1	15,800,000	9	119,899,595	9.98	792.91
創業関連	0	0	13	46,100,000	0.24	45.88	76	201,686,000	0.28	107.53	0	0	1	2,806,652	0.23	-
創業等関連	0	0	0	0	0.00	-	5	15,260,000	0.02	75.11	0	0	0	0	0.00	0.00
小口零細企業	0	0	0	0	0.00	-	2	1,117,000	0.00	83.42	0	0	0	0	0.00	-
地域産業資源	0	0	0	0	0.00	-	1	2,320,000	0.00	92.80	0	0	0	0	0.00	-
せとうち	0	0	0	0	0.00	0.00	1	32,000,000	0.04	84.21	0	0	0	0	0.00	-
ニューアシスト	3	10,600,000	34	184,400,000	0.98	154.83	70	368,115,400	0.52	394.43	0	0	0	0	0.00	-
アシストS	2	23,000,000	12	85,500,000	0.45	-	11	81,108,000	0.11	-	0	0	0	0	0.00	-
インバウンド	1	9,000,000	4	25,500,000	0.14	-	4	25,170,000	0.04	-	0	0	0	0	0.00	-
【協会制度保証計】	75	552,859,821	697	5,558,273,821	29.48	85.39	2,749	18,299,123,672	25.62	99.66	8	97,384,951	43	379,187,314	31.56	526.65
県商店活	0	0	1	1,500,000	0.01	-	3	9,054,000	0.01	111.96	0	0	0	0	0.00	-
経安長期	41	348,150,000	416	3,429,500,000	18.19	93.04	2,664	11,281,077,800	15.80	87.56	8	24,131,574	40	106,657,201	8.88	56.15
経安短期	12	74,500,000	137	879,590,000	4.66	87.43	191	1,242,081,000	1.74	86.90	0	0	5	30,611,875	2.55	65.66
経営活性化	1	5,000,000	4	27,200,000	0.14	46.94	88	281,326,000	0.39	89.91	0	0	1	5,502,659	0.46	67.89

平成30年12月

## ☆☆ 協会制度群別 保証利用状況 ☆☆

(単位:円,%)

	保証承諾						保証債務残高				代位弁済(元利)					
	当月		当年度累計				当年度累計				当月		当年度累計			
	件数	金額	件数	金額	金額構成比	金額前年比	件数	金額	金額構成比	金額前年比	件数	金額	件数	金額	金額構成比	金額前年比
県ベンチャー	0	0	0	0	0.00	0.00	5	30,706,000	0.04	75.83	0	0	0	0	0.00	-
新規創業一般	5	30,000,000	32	127,100,000	0.67	197.05	153	343,103,900	0.48	110.05	0	0	1	1,909,963	0.16	21.75
県環境保全施設	0	0	0	0	0.00	-	4	10,176,000	0.01	63.82	0	0	0	0	0.00	-
県新事業進出	0	0	5	51,600,000	0.27	248.08	12	123,697,000	0.17	146.72	0	0	0	0	0.00	-
経済変動対策	15	217,500,000	126	1,743,668,000	9.25	76.39	2,706	15,535,786,900	21.76	75.99	12	71,539,844	48	417,540,265	34.75	125.39
県再生支援	2	24,500,000	11	90,209,000	0.48	30.80	148	1,380,072,000	1.93	91.42	1	14,232,103	4	20,073,755	1.67	328.77
県小口零細	0	0	0	0	0.00	-	3	5,425,000	0.01	69.86	0	0	0	0	0.00	-
新規創業開業	0	0	3	11,000,000	0.06	56.70	35	86,809,500	0.12	73.60	0	0	0	0	0.00	0.00
緊急経営改善	0	0	0	0	0.00	-	22	40,945,000	0.06	67.27	0	0	1	11,272,830	0.94	1401.09
県20年湯水	0	0	0	0	0.00	-	1	3,801,000	0.01	88.60	0	0	0	0	0.00	-
地震対策緊急	0	0	0	0	0.00	-	12	94,282,400	0.13	72.04	1	8,014,677	2	16,132,055	1.34	158.28
県小口零細緊急	0	0	0	0	0.00	-	1	864,000	0.00	62.07	0	0	0	0	0.00	-
県アスベスト	0	0	0	0	0.00	-	1	6,121,000	0.01	93.14	0	0	0	0	0.00	-
県16年災害	0	0	0	0	0.00	-	4	9,280,000	0.01	64.37	0	0	1	4,509,118	0.38	-
県セーフティ	0	0	0	0	0.00	-	18	51,443,000	0.07	71.88	0	0	0	0	0.00	0.00
県連鎖倒産防止	0	0	0	0	0.00	-	1	14,044,000	0.02	95.18	0	0	0	0	0.00	-
県熊本地震	0	0	0	0	0.00	-	1	23,750,000	0.03	88.79	0	0	0	0	0.00	-
【県制度融資保証計】	76	699,650,000	735	6,361,367,000	33.74	85.50	6,073	30,573,845,500	42.81	81.53	22	117,918,198	103	614,209,721	51.12	100.74
県・市町小口	4	14,500,000	27	95,080,000	0.50	85.77	167	312,341,200	0.44	92.64	0	0	0	0	0.00	0.00
【県・市町協調制度計】	4	14,500,000	27	95,080,000	0.50	85.77	167	312,341,200	0.44	92.64	0	0	0	0	0.00	0.00
丸亀市新風融資	0	0	1	1,500,000	0.01	30.00	4	8,209,000	0.01	175.48	0	0	0	0	0.00	-
丸亀市団扇工業	0	0	1	45,000,000	0.24	75.00	2	60,000,000	0.08	80.00	0	0	0	0	0.00	-
【市制度融資保証計】	0	0	2	46,500,000	0.25	71.54	6	68,209,000	0.10	85.61	0	0	0	0	0.00	-
☆☆ 総合計 ☆☆	222	2,281,509,821	1,979	18,855,446,821	100.00	91.56	11,337	71,412,239,585	100.00	91.19	30	215,303,149	172	1,201,587,380	100.00	146.39

平成30年12月

☆☆ 地区別 保証利用状況 ☆☆

(単位：円、%)

	保証承諾						保証債務残高				代位弁済(元利)					
	当月		当年度累計				当年度累計				当月		当年度累計			
	件数	金額	件数	金額	金額構成比	金額前年比	件数	金額	金額構成比	金額前年比	件数	金額	件数	金額	金額構成比	金額前年比
高松市	108	1,037,460,000	955	9,264,147,000	49.13	91.99	5,129	33,765,530,966	47.28	95.00	11	69,155,696	83	606,800,850	50.50	130.28
丸亀市	21	228,500,000	181	1,746,110,000	9.26	77.88	1,194	7,213,543,643	10.10	88.40	3	19,293,870	9	39,232,882	3.27	60.17
坂出市	10	89,099,821	100	1,078,989,821	5.72	109.41	614	3,831,001,721	5.36	82.75	1	1,621,112	18	174,042,371	14.48	340.94
善通寺市	2	7,500,000	39	244,850,000	1.30	86.18	259	1,495,800,000	2.09	85.85	0	0	11	75,482,695	6.28	4604.07
観音寺市	13	122,400,000	149	1,239,620,000	6.57	93.18	796	4,837,934,900	6.77	85.43	10	106,017,367	26	148,965,032	12.40	588.61
さぬき市	12	53,700,000	79	547,400,000	2.90	59.83	468	2,567,715,536	3.60	84.69	0	0	3	25,599,167	2.13	25.46
東かがわ市	8	156,000,000	67	881,110,000	4.67	124.34	406	2,685,227,300	3.76	90.65	0	0	3	15,527,266	1.29	1230.40
三豊市	8	143,000,000	101	989,464,000	5.25	68.87	725	4,346,152,458	6.09	84.22	0	0	0	0	0.00	0.00
小豆郡 土庄町	2	15,000,000	33	320,900,000	1.70	74.66	192	1,192,960,800	1.67	85.99	0	0	4	14,608,225	1.22	-
小豆郡 小豆島町	9	74,000,000	43	366,346,000	1.94	95.98	291	1,949,687,800	2.73	88.94	0	0	5	30,279,200	2.52	105.38
木田郡 三木町	10	122,650,000	55	445,330,000	2.36	116.88	259	1,447,940,400	2.03	100.23	0	0	0	0	0.00	0.00
香川郡 直島町	0	0	3	40,000,000	0.21	160.00	21	161,645,000	0.23	105.11	0	0	0	0	0.00	-
綾歌郡 宇多津町	2	11,500,000	32	241,030,000	1.28	61.23	210	1,362,125,578	1.91	95.39	0	0	1	2,352,027	0.20	20.66
綾歌郡 綾川町	7	62,200,000	47	498,350,000	2.64	173.40	243	1,276,419,983	1.79	95.72	0	0	1	3,010,680	0.25	29.54
仲多度郡 琴平町	4	47,000,000	25	211,500,000	1.12	60.07	148	974,298,500	1.36	84.19	5	19,215,104	8	65,686,985	5.47	1898.17
仲多度郡 多度津町	3	31,500,000	47	351,200,000	1.86	165.35	232	1,387,766,200	1.94	96.64	0	0	0	0	0.00	0.00
仲多度郡 まんのう町	3	80,000,000	23	389,100,000	2.06	246.11	150	916,488,800	1.28	103.91	0	0	0	0	0.00	0.00
☆☆ 総合計 ☆☆	222	2,281,509,821	1,979	18,855,446,821	100.00	91.56	11,337	71,412,239,585	100.00	91.19	30	215,303,149	172	1,201,587,380	100.00	146.39



	保証承諾						保証債務残高				代位弁済(元利)					
	当月		当年度累計				当年度累計				当月		当年度累計			
	件数	金額	件数	金額	金額構成比	金額前年比	件数	金額	金額構成比	金額前年比	件数	金額	件数	金額	金額構成比	金額前年比
農業	0	0	0	0	0.00	-	5	2,228,000	0.00	58.91	0	0	0	0	0.00	-
林業	0	0	0	0	0.00	0.00	1	6,600,000	0.01	78.57	0	0	0	0	0.00	-
【農業、林業計】	0	0	0	0	0.00	0.00	6	8,828,000	0.01	72.47	0	0	0	0	0.00	-
鉱業・採石業・砂利採取業	0	0	3	11,500,000	0.06	34.33	30	265,687,000	0.37	80.37	0	0	0	0	0.00	-
【鉱業・採石業・砂利採取業計】	0	0	3	11,500,000	0.06	34.33	30	265,687,000	0.37	80.37	0	0	0	0	0.00	-
総合工事業	25	351,300,000	213	2,394,175,000	12.70	86.99	1,171	8,551,238,400	11.97	93.10	2	7,884,575	10	108,857,282	9.06	503.53
職別工事業(設備工事業を除く)	20	148,579,821	214	1,542,239,821	8.18	79.92	1,067	5,169,441,821	7.24	94.91	1	4,031,126	3	8,376,853	0.70	13.42
設備工事業	18	98,450,000	124	841,100,000	4.46	83.58	644	3,082,144,900	4.32	93.12	0	0	11	78,042,576	6.49	224.26
【建設業計】	63	598,329,821	551	4,777,514,821	25.34	83.99	2,882	16,802,825,121	23.53	93.65	3	11,915,701	24	195,276,711	16.25	164.31
食料品製造業	6	49,000,000	55	705,876,000	3.74	100.24	351	3,168,159,600	4.44	84.04	0	0	9	62,621,265	5.21	136.59
飲料・たばこ・飼料製造業	0	0	1	10,000,000	0.05	21.05	18	142,775,000	0.20	70.87	0	0	0	0	0.00	-
繊維工業	3	25,200,000	19	175,700,000	0.93	59.06	119	816,826,000	1.14	81.57	0	0	2	23,586,666	1.96	1869.04
木材・木製品製造業(家具を除く)	1	12,000,000	8	91,550,000	0.49	71.33	57	486,591,200	0.68	73.45	0	0	0	0	0.00	0.00
家具・装備品製造業	1	5,000,000	20	117,750,000	0.62	100.98	107	560,234,500	0.78	80.32	0	0	3	12,952,472	1.08	-
パルプ・紙・紙加工品製造業	0	0	2	13,000,000	0.07	5.82	25	307,034,000	0.43	71.84	0	0	0	0	0.00	-
印刷・同関連業	0	0	19	300,100,000	1.59	139.26	146	1,325,170,400	1.86	91.32	0	0	0	0	0.00	0.00
化学工業	0	0	1	10,000,000	0.05	23.81	17	123,701,000	0.17	89.79	0	0	1	10,672,959	0.89	-
石油製品・石炭製品製造業	0	0	0	0	0.00	-	0	0	0.00	-	0	0	0	0	0.00	-
プラスチック製品製造業(別掲を除く)	4	38,800,000	10	112,200,000	0.60	126.07	58	482,793,700	0.68	79.85	0	0	0	0	0.00	0.00
ゴム製品製造業	0	0	0	0	0.00	0.00	9	153,621,502	0.22	96.25	0	0	0	0	0.00	-
なめし革・同製品・毛皮製造業	0	0	11	59,600,000	0.32	44.15	51	368,547,200	0.52	81.43	0	0	0	0	0.00	-
窯業・土石製品製造業	1	3,000,000	18	211,600,000	1.12	47.41	152	1,307,078,200	1.83	89.18	0	0	5	36,223,733	3.01	237.87
鉄鋼業	0	0	5	100,000,000	0.53	232.56	12	264,744,000	0.37	104.22	0	0	0	0	0.00	-
非鉄金属製造業	0	0	1	50,000,000	0.27	500.00	6	71,322,000	0.10	200.29	0	0	0	0	0.00	-
金属製品製造業	4	86,600,000	34	541,150,000	2.87	111.99	231	1,944,115,991	2.72	94.41	0	0	0	0	0.00	-
はん用機械器具製造業	0	0	9	56,400,000	0.30	35.61	47	268,360,000	0.38	85.00	0	0	0	0	0.00	-
生産用機械器具製造業	2	17,500,000	14	145,964,000	0.77	79.46	136	857,165,000	1.20	84.24	0	0	0	0	0.00	-
業務用機械器具製造業	1	3,000,000	2	23,000,000	0.12	-	13	74,313,000	0.10	94.73	0	0	0	0	0.00	-
電子部品・デバイス・電子回路製造業	0	0	2	60,000,000	0.32	-	11	130,531,000	0.18	92.68	0	0	0	0	0.00	-
電気機械器具製造業	0	0	5	66,900,000	0.35	61.94	75	579,622,400	0.81	91.74	0	0	0	0	0.00	-
情報通信機械器具製造業	0	0	0	0	0.00	-	1	3,984,000	0.01	63.85	0	0	0	0	0.00	-
輸送用機械器具製造業	1	10,000,000	7	82,000,000	0.43	964.71	31	235,491,000	0.33	100.81	0	0	0	0	0.00	-
その他の製造業	3	14,000,000	16	124,700,000	0.66	56.60	84	552,219,000	0.77	91.48	0	0	0	0	0.00	-
【製造業計】	27	264,100,000	259	3,057,490,000	16.22	83.50	1,757	14,224,399,693	19.92	86.69	0	0	20	146,057,095	12.16	83.50

平成30年12月

## ☆☆ 業種別 保証利用状況 ☆☆

(単位:円,%)

	保証承諾						保証債務残高				代位弁済(元利)					
	当月		当年度累計				当年度累計				当月		当年度累計			
	件数	金額	件数	金額	金額構成比	金額前年比	件数	金額	金額構成比	金額前年比	件数	金額	件数	金額	金額構成比	金額前年比
電気業	0	0	0	0	0.00	-	16	66,820,200	0.09	79.78	0	0	0	0	0.00	-
【電気・ガス・熱供給・水道業計】	0	0	0	0	0.00	-	16	66,820,200	0.09	79.78	0	0	0	0	0.00	-
通信業	0	0	2	20,000,000	0.11	-	9	34,242,000	0.05	178.35	0	0	0	0	0.00	-
放送業	0	0	0	0	0.00	-	0	0	0.00	-	0	0	0	0	0.00	-
情報サービス業	1	9,000,000	14	121,100,000	0.64	110.09	64	410,293,000	0.57	101.13	1	5,341,409	2	5,638,231	0.47	903.40
インターネット附随サービス業	1	10,000,000	2	18,000,000	0.10	409.09	12	30,017,200	0.04	118.52	0	0	0	0	0.00	-
映像・音声・文字情報制作業	1	5,000,000	5	19,400,000	0.10	26.76	41	180,568,200	0.25	78.81	0	0	0	0	0.00	-
【情報通信業計】	3	24,000,000	23	178,500,000	0.95	95.51	126	655,120,400	0.92	96.43	1	5,341,409	2	5,638,231	0.47	903.40
鉄道業	0	0	0	0	0.00	-	1	9,697,000	0.01	62.69	0	0	0	0	0.00	-
道路旅客運送業	5	35,000,000	14	127,500,000	0.68	118.60	96	672,574,200	0.94	85.48	0	0	0	0	0.00	-
道路貨物運送業	8	187,000,000	59	1,010,770,000	5.36	85.77	421	3,933,538,700	5.51	90.66	0	0	1	9,227,971	0.77	-
水運業	2	40,000,000	10	165,600,000	0.88	53.80	59	617,767,800	0.87	86.23	0	0	0	0	0.00	-
倉庫業	0	0	0	0	0.00	-	5	60,703,000	0.09	93.64	0	0	0	0	0.00	-
運輸に附帯するサービス業	0	0	3	65,000,000	0.34	232.14	12	196,671,000	0.28	70.72	0	0	1	5,551,863	0.46	-
【運輸業・郵便業計】	15	262,000,000	86	1,368,870,000	7.26	84.41	594	5,490,951,700	7.69	88.56	0	0	2	14,779,834	1.23	-
各種商品卸売業	0	0	0	0	0.00	0.00	9	47,286,000	0.07	69.11	0	0	0	0	0.00	-
繊維・衣服等卸売業	1	17,000,000	14	238,800,000	1.27	62.39	112	1,062,212,500	1.49	83.13	0	0	1	1,317,128	0.11	11.52
飲食品卸売業	6	16,600,000	55	511,100,000	2.71	78.88	305	2,185,437,300	3.06	84.84	4	47,387,000	15	143,235,564	11.92	606.92
建築材料・鉱物・金属材料等卸売業	3	35,000,000	48	715,960,000	3.80	110.59	264	2,337,061,936	3.27	92.46	0	0	0	0	0.00	-
機械器具卸売業	7	99,000,000	65	713,100,000	3.78	142.08	290	1,815,243,500	2.54	93.33	2	2,781,446	9	39,102,247	3.25	518.48
その他の卸売業	6	86,900,000	52	685,000,000	3.63	119.61	305	1,959,940,900	2.74	91.96	8	38,508,974	17	107,830,165	8.97	829.95
各種商品小売業	0	0	0	0	0.00	0.00	23	136,973,000	0.19	83.53	0	0	1	413,589	0.03	-
織物・衣服・身の回り品小売業	4	23,000,000	46	298,150,000	1.58	83.72	253	1,332,020,100	1.87	76.89	10	104,611,142	21	301,544,866	25.10	-
飲食品小売業	5	13,100,000	47	400,400,000	2.12	127.72	308	1,378,814,900	1.93	94.68	0	0	9	40,288,904	3.35	41.64
機械器具小売業	8	58,900,000	88	692,290,000	3.67	82.03	436	2,620,644,600	3.67	99.22	0	0	4	23,509,242	1.96	113.09
その他の小売業	11	126,000,000	106	992,160,000	5.26	125.88	556	3,276,984,251	4.59	91.98	0	0	9	32,207,024	2.68	73.50
【卸売業・小売業計】	51	475,500,000	521	5,246,960,000	27.83	103.18	2,861	18,152,618,987	25.42	90.39	24	193,288,562	86	689,448,729	57.38	317.82
貸金業、クレジットカード業等非預金信用機関	0	0	0	0	0.00	-	0	0	0.00	-	0	0	0	0	0.00	-
保険業(保証媒介代理業、保証サービス業を含む)	1	10,000,000	5	28,000,000	0.15	100.00	15	60,571,000	0.08	86.52	0	0	0	0	0.00	0.00
【金融業・保険業計】	1	10,000,000	5	28,000,000	0.15	100.00	15	60,571,000	0.08	86.52	0	0	0	0	0.00	0.00
不動産取引業	6	86,000,000	23	273,500,000	1.45	78.35	105	868,893,100	1.22	100.17	1	1,621,112	1	1,621,112	0.13	-
不動産賃貸業・管理業	2	4,000,000	44	329,510,000	1.75	126.17	190	1,233,850,742	1.73	101.88	0	0	7	42,002,763	3.50	-
物品賃貸業	4	54,000,000	12	117,490,000	0.62	151.05	68	340,386,478	0.48	88.62	0	0	0	0	0.00	-
【不動産業・物品賃貸業計】	12	144,000,000	79	720,500,000	3.82	104.72	363	2,443,130,320	3.42	99.21	1	1,621,112	8	43,623,875	3.63	-

平成30年12月

☆☆ 業種別 保証利用状況 ☆☆

(単位：円、%)

	保証承諾						保証債務残高				代位弁済(元利)					
	当月		当年度累計				当年度累計				当月		当年度累計			
	件数	金額	件数	金額	金額構成比	金額前年比	件数	金額	金額構成比	金額前年比	件数	金額	件数	金額	金額構成比	金額前年比
学術・開発研究機関	0	0	0	0	0.00	-	0	0	0.00	-	0	0	0	0	0.00	-
専門サービス業(他に分類されないもの)	0	0	28	103,900,000	0.55	73.05	202	403,250,495	0.56	83.59	0	0	2	2,379,813	0.20	765.44
広告業	1	5,000,000	9	48,400,000	0.26	32.59	65	310,314,200	0.43	90.40	0	0	2	7,852,322	0.65	194.59
技術サービス業(他に分類されないもの)	3	22,000,000	30	226,120,000	1.20	68.03	138	614,938,500	0.86	91.30	0	0	0	0	0.00	-
【学術研究、専門・技術サービス計】	4	27,000,000	67	378,420,000	2.01	60.73	405	1,328,503,195	1.86	88.61	0	0	4	10,232,135	0.85	235.43
宿泊業	1	9,000,000	9	65,800,000	0.35	51.41	69	702,762,000	0.98	100.70	0	0	7	58,256,179	4.85	600.34
飲食店	15	59,000,000	114	577,000,000	3.06	95.41	731	2,952,384,200	4.13	97.04	1	3,136,365	5	6,941,029	0.58	6.56
持ち帰り・配達飲食サービス業	2	46,500,000	20	225,100,000	1.19	232.78	72	523,776,500	0.73	98.71	0	0	0	0	0.00	0.00
【宿泊業、飲食サービス業計】	18	114,500,000	143	867,900,000	4.60	104.63	872	4,178,922,700	5.85	97.85	1	3,136,365	12	65,197,208	5.43	46.66
洗濯・理容・美容・浴場業	3	22,700,000	33	164,880,000	0.87	76.44	228	729,584,637	1.02	101.23	0	0	1	9,261,590	0.77	53.28
その他の生活関連サービス業	1	33,000,000	15	240,932,000	1.28	137.49	102	779,406,767	1.09	96.99	0	0	0	0	0.00	0.00
娯楽業	0	0	3	64,200,000	0.34	112.63	44	261,277,000	0.37	74.81	0	0	1	2,352,027	0.20	-
【生活関連サービス業、娯楽業計】	4	55,700,000	51	470,012,000	2.49	104.93	374	1,770,268,404	2.48	94.49	0	0	2	11,613,617	0.97	9.57
学校教育	0	0	0	0	0.00	-	7	17,147,000	0.02	70.23	0	0	0	0	0.00	-
その他の教育、学習支援業	2	15,200,000	16	147,700,000	0.78	104.23	80	408,196,500	0.57	94.12	0	0	4	10,728,646	0.89	-
【教育、学習支援業計】	2	15,200,000	16	147,700,000	0.78	104.23	87	425,343,500	0.60	92.84	0	0	4	10,728,646	0.89	-
医療業	10	185,400,000	55	588,300,000	3.12	138.13	266	1,525,737,200	2.14	89.84	0	0	2	1,744,555	0.15	20.81
社会保険・社会福祉・介護事業	4	34,280,000	25	305,980,000	1.62	79.58	142	1,286,882,000	1.80	102.17	0	0	0	0	0.00	0.00
【医療、福祉計】	14	219,680,000	80	894,280,000	4.74	110.35	408	2,812,619,200	3.94	95.09	0	0	2	1,744,555	0.15	8.00
廃棄物処理業	1	40,000,000	16	190,000,000	1.01	83.37	94	747,796,400	1.05	90.63	0	0	0	0	0.00	-
自動車整備業	6	30,000,000	28	158,200,000	0.84	68.96	179	677,346,400	0.95	84.54	0	0	1	503,467	0.04	4.07
機械等修理業(別掲を除く)	0	0	11	52,600,000	0.28	469.64	45	122,759,000	0.17	110.14	0	0	0	0	0.00	-
職業紹介・労働者派遣業	0	0	5	51,000,000	0.27	115.91	34	279,596,000	0.39	87.07	0	0	0	0	0.00	-
その他の事業サービス業	1	1,500,000	35	256,000,000	1.36	112.80	189	898,132,365	1.26	97.83	0	0	5	6,743,277	0.56	113.53
その他のサービス業	0	0	0	0	0.00	-	0	0	0.00	-	0	0	0	0	0.00	-
【サービス業(他に分類されない)計】	8	71,500,000	95	707,800,000	3.75	95.72	541	2,725,630,165	3.82	91.56	0	0	6	7,246,744	0.60	39.55
分類不能の産業	0	0	0	0	0.00	-	0	0	0.00	-	0	0	0	0	0.00	-
【分類不能の産業計】	0	0	0	0	0.00	-	0	0	0.00	-	0	0	0	0	0.00	-
☆☆ 総合計 ☆☆	222	2,281,509,821	1,979	18,855,446,821	100.00	91.56	11,337	71,412,239,585	100.00	91.19	30	215,303,149	172	1,201,587,380	100.00	146.39

☆☆ 承諾金額別 保証利用状況 ☆☆

(単位：円、%)

	保証承諾						保証債務残高				代位弁済(元利)					
	当月		当年度累計				当年度累計				当月		当年度累計			
	件数	金額	件数	金額	金額構成比	金額前年比	件数	金額	金額構成比	金額前年比	件数	金額	件数	金額	金額構成比	金額前年比
0万円超～30万円	0	0	0	0	0.00	0.00	12	1,238,000	0.00	51.73	0	0	0	0	0.00	-
30万円超～50万円	3	1,400,000	14	6,800,000	0.04	117.24	65	15,871,400	0.02	81.70	0	0	1	77,088	0.01	32.29
50万円超～100万円	5	4,550,000	99	95,574,000	0.51	77.99	644	331,673,500	0.46	87.59	2	1,375,221	10	5,399,493	0.45	105.97
100万円超～150万円	5	6,900,000	64	91,370,000	0.48	92.12	325	263,904,800	0.37	96.83	0	0	5	4,822,588	0.40	181.42
150万円超～200万円	17	33,400,000	144	284,550,000	1.51	89.96	729	816,438,200	1.14	90.84	1	1,523,560	11	11,599,417	0.97	167.38
200万円超～250万円	7	17,500,000	54	130,520,000	0.69	104.45	244	339,992,500	0.48	100.73	0	0	3	2,781,211	0.23	70.10
250万円超～300万円	26	76,800,000	253	754,208,000	4.00	92.15	1,262	2,162,893,613	3.03	93.63	2	2,781,446	14	25,075,868	2.09	143.72
300万円超～400万円	18	67,080,000	143	535,990,000	2.84	107.10	743	1,604,064,200	2.25	100.01	1	3,431,374	9	22,256,706	1.85	286.95
400万円超～500万円	28	138,200,000	292	1,439,764,000	7.64	100.52	1,337	3,992,811,927	5.59	95.68	3	8,853,798	22	60,891,009	5.07	112.14
500万円超～600万円	6	36,000,000	66	387,250,000	2.05	84.47	442	1,474,562,300	2.06	88.15	3	11,898,053	8	31,787,813	2.65	67.25
600万円超～700万円	11	76,799,821	71	487,519,821	2.59	91.84	399	1,590,056,521	2.23	90.25	0	0	7	30,030,279	2.50	163.23
700万円超～800万円	7	53,700,000	56	437,080,000	2.32	92.74	402	1,822,944,300	2.55	92.36	3	12,222,428	7	24,501,205	2.04	60.20
800万円超～900万円	3	26,500,000	30	263,200,000	1.40	79.09	245	1,203,426,300	1.69	84.34	0	0	3	20,869,282	1.74	258.80
900万円超～100万円	31	306,780,000	255	2,537,370,000	13.46	102.61	1,223	7,453,646,900	10.44	94.76	6	34,504,378	22	145,080,966	12.07	134.46
100万円超～150万円	15	203,400,000	109	1,467,800,000	7.78	84.78	929	7,183,579,595	10.06	91.69	2	15,215,452	12	100,702,606	8.38	71.99
150万円超～200万円	16	310,500,000	107	2,057,751,000	10.91	87.41	831	9,008,467,802	12.61	90.47	4	53,309,698	12	137,943,381	11.48	182.92
200万円超～250万円	7	169,500,000	56	1,304,700,000	6.92	123.05	374	5,219,244,600	7.31	95.23	1	11,146,035	5	73,360,805	6.11	101.77
250万円超～300万円	2	57,000,000	51	1,497,300,000	7.94	85.49	396	6,664,799,900	9.33	85.86	0	0	10	145,122,005	12.08	678.82
300万円超～350万円	3	103,000,000	36	1,200,500,000	6.37	111.25	180	3,805,885,000	5.33	91.34	1	15,800,000	1	15,800,000	1.31	58.12
350万円超～500万円	10	452,500,000	61	2,740,700,000	14.54	74.75	413	11,023,004,075	15.44	87.33	1	43,241,706	9	308,532,973	25.68	283.42
500万円超～600万円	1	60,000,000	13	747,500,000	3.96	93.55	84	3,181,694,716	4.46	97.75	0	0	1	34,952,685	2.91	63.20
600万円超～700万円	0	0	2	133,000,000	0.71	190.00	22	780,443,000	1.09	85.53	0	0	0	0	0.00	-
700万円超～800万円	1	80,000,000	2	160,000,000	0.85	40.40	29	1,127,577,000	1.58	91.48	0	0	0	0	0.00	-
800万円超～1.0億円	0	0	1	95,000,000	0.50	-	6	314,909,436	0.44	110.84	0	0	0	0	0.00	-
1.0億円超～1.2億円	0	0	0	0	0.00	-	0	0	0.00	-	0	0	0	0	0.00	-
1.2億円超～1.5億円	0	0	0	0	0.00	-	1	29,110,000	0.04	28.50	0	0	0	0	0.00	-
1.5億円超～2.0億円	0	0	0	0	0.00	-	0	0	0.00	-	0	0	0	0	0.00	-
2.0億円超	0	0	0	0	0.00	-	0	0	0.00	-	0	0	0	0	0.00	-
☆☆ 総合計 ☆☆	222	2,281,509,821	1,979	18,855,446,821	100.00	91.56	11,337	71,412,239,585	100.00	91.19	30	215,303,149	172	1,201,587,380	100.00	146.39

平成30年12月

## ☆☆ 保証期間別 保証利用状況 ☆☆

(単位：円、%)

	保 証 承 諾						保 証 債 務 残 高				代 位 弁 済 ( 元 利 )					
	当 月		当 年 度 累 計				当 年 度 累 計				当 月		当 年 度 累 計			
	件数	金 額	件数	金 額	金額構成比	金額前年比	件数	金 額	金額構成比	金額前年比	件数	金 額	件数	金 額	金額構成比	金額前年比
3ヶ月以内	0	0	8	69,500,000	0.37	84.45	9	85,381,000	0.12	81.25	0	0	0	0	0.00	-
3ヶ月超～6ヶ月以内	5	18,000,000	23	171,850,000	0.91	113.28	35	274,182,000	0.38	68.77	0	0	1	6,029,670	0.50	59.63
6ヶ月超～1ヶ年以内	23	240,479,821	275	2,608,845,821	13.84	87.87	468	5,082,887,688	7.12	96.09	1	8,642,224	7	106,989,878	8.90	148.86
1ヶ年超～2ヶ年以内	2	7,000,000	40	205,980,000	1.09	30.81	155	1,306,991,051	1.83	82.29	2	44,765,266	2	44,765,266	3.73	5188.17
2ヶ年超～3ヶ年以内	13	38,700,000	82	363,080,000	1.93	103.80	370	692,664,300	0.97	83.99	0	0	1	296,822	0.02	-
3ヶ年超～4ヶ年以内	3	26,500,000	33	201,830,000	1.07	161.46	168	389,598,000	0.55	95.96	0	0	0	0	0.00	0.00
4ヶ年超～5ヶ年以内	89	648,450,000	802	5,893,534,000	31.26	85.83	4,668	19,473,304,900	27.27	86.52	11	38,418,410	74	294,398,930	24.50	109.67
5ヶ年超～6ヶ年以内	12	71,000,000	73	387,780,000	2.06	71.60	345	1,536,313,602	2.15	96.41	0	0	1	789,194	0.07	5.55
6ヶ年超～7ヶ年以内	37	570,080,000	292	3,555,080,000	18.85	97.48	2,245	14,968,522,100	20.96	91.23	6	33,221,351	41	289,421,446	24.09	140.34
7ヶ年超～8ヶ年以内	4	45,300,000	26	193,190,000	1.02	78.66	106	733,229,000	1.03	105.75	1	15,239,186	3	35,140,116	2.92	-
8ヶ年超～9ヶ年以内	2	23,000,000	9	120,900,000	0.64	94.09	45	476,158,000	0.67	118.71	0	0	1	2,688,857	0.22	-
9ヶ年超～10ヶ年以内	28	518,700,000	303	4,855,977,000	25.75	105.61	2,611	24,569,908,160	34.41	93.54	9	75,016,712	41	421,067,201	35.04	169.45
10ヶ年超～15ヶ年以内	3	49,300,000	12	202,900,000	1.08	118.30	78	1,090,711,426	1.53	108.40	0	0	0	0	0.00	-
15ヶ年超	1	25,000,000	1	25,000,000	0.13	50.51	34	732,388,358	1.03	89.22	0	0	0	0	0.00	-
☆☆ 総合計 ☆☆	222	2,281,509,821	1,979	18,855,446,821	100.00	91.56	11,337	71,412,239,585	100.00	91.19	30	215,303,149	172	1,201,587,380	100.00	146.39

平成30年12月

☆☆ 資金使途別 保証利用状況 ☆☆

(単位：円，%)

	保証承諾						保証債務残高				代位弁済(元利)					
	当月		当年度累計				当年度累計				当月		当年度累計			
	件数	金額	件数	金額	金額構成比	金額前年比	件数	金額	金額構成比	金額前年比	件数	金額	件数	金額	金額構成比	金額前年比
運転	182	1,945,999,821	1,670	16,913,696,821	89.70	92.35	9,763	63,050,743,141	88.29	90.49	30	215,303,149	162	1,163,251,017	96.81	156.19
設備	16	85,230,000	140	734,870,000	3.90	123.64	856	3,814,036,719	5.34	96.09	0	0	6	20,078,718	1.67	61.85
運転・設備	24	250,280,000	169	1,206,880,000	6.40	71.57	718	4,547,459,725	6.37	97.59	0	0	4	18,257,645	1.52	41.85
☆☆ 総合計 ☆☆	222	2,281,509,821	1,979	18,855,446,821	100.00	91.56	11,337	71,412,239,585	100.00	91.19	30	215,303,149	172	1,201,587,380	100.00	146.39