

各種保証利用状況

平成31年1月

[保証の推移](#)

[事業概況](#)

[金融機関別](#)

[代理貸付別](#)

[協会制度群別](#)

[地区別](#)

[業種別](#)

[承諾金額別](#)

[保証期間別](#)

[資金使途別](#)

香川県信用保証協会

保証の推移

(1) 保証状況

(単位：千円，%)

項目	区分	1月中				平成30年度中			
		件数	金額	対前年比		件数	金額	対前年比	
				件数	金額			件数	金額
保証承諾		141	1,404,790	99.30	123.52	2,120	20,260,237	93.89	93.23
保証債務残高						11,239	70,708,862	92.58	91.81
代位弁済(元利)		21	87,178	262.50	240.11	193	1,288,765	137.86	150.36

(2) 月別推移表

保証承諾

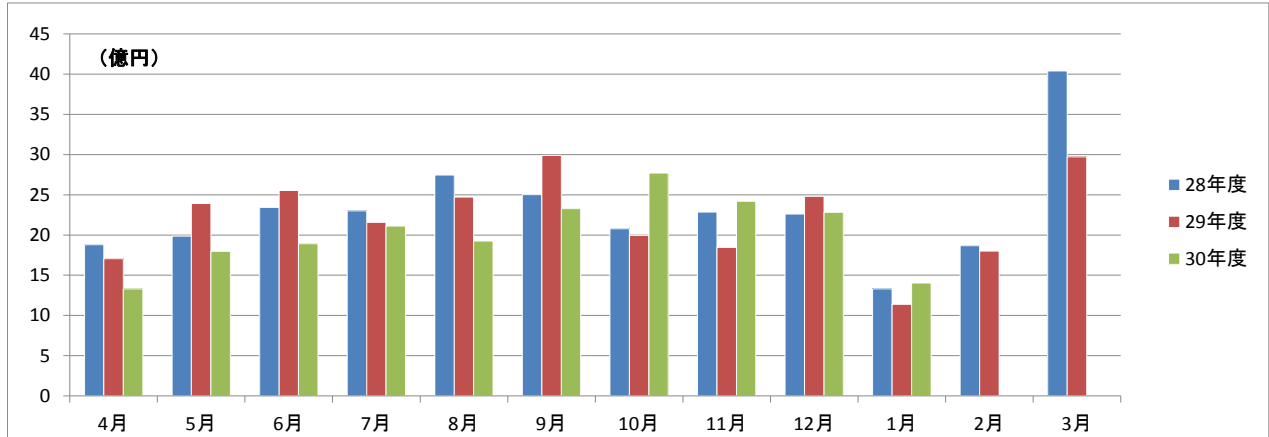

保証債務残高

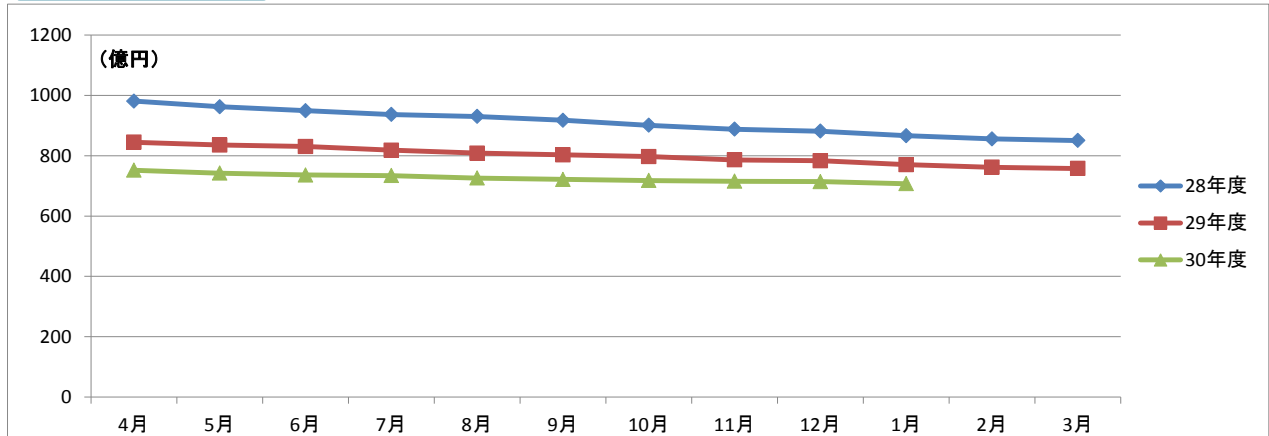

代位弁済

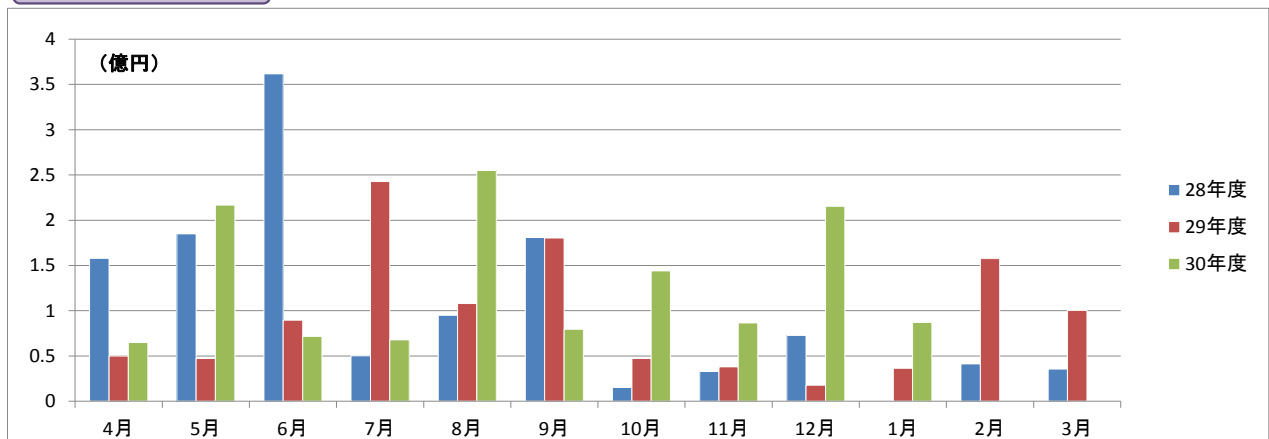

事業概況

平成31年1月31日現在

(単位:円, %)

当 月 中		項 目		当 月 末		
件 数	金 額			件 数	金 額	前年同月比
/	/	保 証 申 込	期 首 繰 越 (A)	9	132,700,000	/
147	1,495,890,000		本 年 度 中 (B)	2,148	20,610,836,821	92.83
0	0	拒 絶 (C)		0	0	
2	40,000,000	申 込 取 消 (D)		21	179,680,000	71.02
/	0	査 定 減 額 (E)		/	112,520,000	233.81
/	/	調 査 中 (F)		16	191,100,000	82.91
/	/	保 証 承 諾	期 首 繰 越 (G)	12,066	77,093,502,420	/
141	1,404,790,000		本 年 度 中 (H)	2,120	20,260,236,821	93.23
2	8,000,000	保 証 後 取 消 (I)		14	99,500,000	56.69
217	2,297,266,204	償 還 (J)		2,668	24,672,548,176	82.19
21	86,771,651	代 位 弁 済 (元 金) (K)		193	1,282,219,335	150.51
/	/	貸 付 報 告 未 着 (L)		72	590,610,000	90.04
/	/	保 証 債 務 残 高 (M)		11,239	70,708,861,730	91.81
/	/	代 位 弁 済	期 首 繰 越 (N)	97	326,540,067	/
21	86,771,651		本 年 度 中 元 金	193	1,282,219,335	150.51
/	405,922		本 年 度 中 利 息	/	6,545,618	125.77
21	87,177,573		本 年 度 中 計 (O)	193	1,288,764,953	150.36
2	1,219,661	回 収 (P)		6	23,500,904	64.12
0	0	償 却 (Q)		0	0	
/	/	求 償 権 残 高 (R)		284	1,591,804,116	144.09

平成31年1月

☆☆ 金融機関別 保証利用状況 ☆☆

(単位：円、%)

	保 証 承 諾						保 証 債 務 残 高				代 位 弁 済 (元 利)					
	当 月		当 年 度 累 計				当 年 度 累 計				当 月		当 年 度 累 計			
	件数	金 額	件数	金 額	金額構成比	金額前年比	件数	金 額	金額構成比	金額前年比	件数	金 額	件数	金 額	金額構成比	金額前年比
みずほ銀行	0	0	3	55,000,000	0.27	1100.00	14	125,260,000	0.18	83.66	0	0	0	0	0.00	-
三菱UFJ銀行	0	0	0	0	0.00	-	14	187,213,502	0.26	76.63	0	0	0	0	0.00	-
三井住友銀行	0	0	1	20,000,000	0.10	90.91	7	70,329,000	0.10	44.56	0	0	0	0	0.00	-
りそな銀行	0	0	0	0	0.00	-	0	0	0.00	0.00	0	0	0	0	0.00	-
中国銀行	9	97,850,000	111	1,295,850,000	6.40	90.09	996	6,411,044,736	9.07	80.62	0	0	12	201,097,674	15.60	568.56
阿波銀行	0	0	3	67,700,000	0.33	154.50	33	366,111,000	0.52	85.48	0	0	0	0	0.00	-
百十四銀行	65	633,770,000	799	7,169,333,000	35.39	88.94	4,198	26,055,199,322	36.85	92.78	9	43,251,684	37	196,390,114	15.24	43.83
伊予銀行	1	5,000,000	17	199,900,000	0.99	83.01	131	1,112,532,800	1.57	91.23	0	0	8	31,653,485	2.46	159.85
四国銀行	1	5,000,000	25	201,600,000	1.00	68.22	234	1,507,774,500	2.13	80.29	0	0	6	135,978,083	10.55	-
徳島銀行	0	0	9	135,000,000	0.67	149.01	42	577,261,869	0.82	110.61	0	0	3	32,922,673	2.55	1170.12
香川銀行	31	299,500,000	448	4,755,690,000	23.47	88.88	2,386	15,650,804,475	22.13	92.06	5	30,200,856	59	441,449,888	34.25	330.11
愛媛銀行	0	0	22	181,500,000	0.90	116.12	170	572,706,946	0.81	85.77	0	0	5	17,730,043	1.38	2056.11
高知銀行	0	0	3	10,000,000	0.05	95.24	27	125,623,500	0.18	71.93	0	0	1	416,032	0.03	8.06
おかやま信用金庫	0	0	1	4,000,000	0.02	-	1	3,904,000	0.01	-	0	0	0	0	0.00	-
高松信用金庫	21	215,800,000	451	4,277,199,821	21.11	108.50	1,748	11,212,840,867	15.86	102.60	1	1,115,714	32	159,459,162	12.37	122.61
観音寺信用金庫	11	143,420,000	176	1,683,614,000	8.31	92.60	871	5,481,009,513	7.75	91.30	4	10,332,954	19	42,372,309	3.29	78.59
商工組合中央金庫	0	0	2	20,000,000	0.10	166.67	59	500,071,200	0.71	71.83	0	0	0	0	0.00	-
香川県信用組合	2	4,450,000	49	183,850,000	0.91	75.22	308	749,174,500	1.06	83.95	2	2,276,365	11	29,295,490	2.27	106.96
☆☆ 総合計 ☆☆	141	1,404,790,000	2,120	20,260,236,821	100.00	93.23	11,239	70,708,861,730	100.00	91.81	21	87,177,573	193	1,288,764,953	100.00	150.36

平成31年1月

☆☆ 代理貸付別 保証利用状況 ☆☆

(単位：円，%)

	保 証 承 諾						保 証 債 務 残 高				代 位 弁 済 (元 利)					
	当 月		当 年 度 累 計				当 年 度 累 計				当 月		当 年 度 累 計			
	件数	金 額	件数	金 額	金額構成比	金額前年比	件数	金 額	金額構成比	金額前年比	件数	金 額	件数	金 額	金額構成比	金額前年比
直貸	141	1,404,790,000	2,120	20,260,236,821	100.00	93.23	11,234	70,694,464,930	99.98	91.82	21	87,177,573	193	1,288,764,953	100.00	150.36
商工組合中央金庫	0	0	0	0	0.00	-	5	14,396,800	0.02	62.08	0	0	0	0	0.00	-
☆☆ 総合計 ☆☆	141	1,404,790,000	2,120	20,260,236,821	100.00	93.23	11,239	70,708,861,730	100.00	91.81	21	87,177,573	193	1,288,764,953	100.00	150.36

	保証承諾						保証債務残高				代位弁済(元利)					
	当月		当年度累計				当年度累計				当月		当年度累計			
	件数	金額	件数	金額	金額構成比	金額前年比	件数	金額	金額構成比	金額前年比	件数	金額	件数	金額	金額構成比	金額前年比
普通保証	36	405,490,000	554	7,199,716,000	35.54	106.35	2,338	22,179,265,258	31.37	102.21	1	999,733	27	209,190,078	16.23	134.28
【普通保証計】	36	405,490,000	554	7,199,716,000	35.54	106.35	2,338	22,179,265,258	31.37	102.21	1	999,733	27	209,190,078	16.23	134.28
改善サポート	0	0	1	6,799,821	0.03	20.44	50	639,416,821	0.90	75.70	0	0	4	103,953,585	8.07	1580.83
経保GL	0	0	0	0	0.00	-	1	18,853,000	0.03	26.85	0	0	0	0	0.00	-
特定社債	0	0	1	24,000,000	0.12	-	9	102,720,000	0.15	89.54	0	0	0	0	0.00	-
流動資産担保	0	0	7	183,280,000	0.90	69.21	13	401,680,000	0.57	98.64	0	0	0	0	0.00	-
経営力強化	3	101,000,000	23	634,364,000	3.13	79.32	111	1,787,009,000	2.53	113.11	0	0	0	0	0.00	0.00
金融安定化	0	0	0	0	0.00	-	4	46,954,000	0.07	95.99	0	0	0	0	0.00	-
全国緊急	0	0	0	0	0.00	-	300	1,473,942,700	2.08	68.76	3	10,145,170	15	61,869,048	4.80	378.78
条変改善借換	0	0	2	45,900,000	0.23	103.13	4	110,684,000	0.16	154.25	0	0	0	0	0.00	-
カードローン	0	0	12	62,000,000	0.31	79.49	31	147,098,573	0.21	98.15	0	0	0	0	0.00	-
手形貸付根	6	36,000,000	60	528,550,000	2.61	86.63	80	784,308,000	1.11	97.19	0	0	0	0	0.00	-
手形割引根	0	0	1	2,000,000	0.01	66.67	1	2,000,000	0.00	66.67	0	0	0	0	0.00	-
当座貸越根	1	20,000,000	12	267,000,000	1.32	38.12	51	942,468,478	1.33	81.17	0	0	0	0	0.00	-
長期経営資金	0	0	0	0	0.00	-	5	90,167,000	0.13	72.76	0	0	0	0	0.00	-
グローアップ	1	2,000,000	33	112,200,000	0.55	117.24	47	157,700,000	0.22	127.49	0	0	0	0	0.00	-
経営サポート	0	0	0	0	0.00	0.00	11	193,712,000	0.27	91.91	0	0	0	0	0.00	-
パワーアップ	1	40,000,000	58	1,460,500,000	7.21	80.37	228	4,149,737,800	5.87	112.58	0	0	2	34,712,755	2.69	-
コラボさぬき	0	0	5	72,300,000	0.36	114.76	28	430,084,000	0.61	87.92	0	0	1	18,497,000	1.44	-
ステップアップ	26	113,550,000	455	2,080,430,000	10.27	107.53	1,434	4,457,820,300	6.30	117.23	2	10,978,189	16	58,572,038	4.54	200.78
経営安定関連	0	0	2	50,000,000	0.25	45.25	158	1,379,942,600	1.95	67.47	1	712,273	10	120,611,868	9.36	797.62
創業関連	1	1,000,000	14	47,100,000	0.23	46.88	76	198,436,400	0.28	110.51	0	0	1	2,806,652	0.22	54.00
創業等関連	0	0	0	0	0.00	-	5	14,872,000	0.02	74.94	0	0	0	0	0.00	0.00
小口零細企業	0	0	0	0	0.00	-	2	1,111,000	0.00	84.29	0	0	0	0	0.00	-
地域産業資源	0	0	0	0	0.00	-	1	2,320,000	0.00	93.93	0	0	0	0	0.00	-
せとうち	0	0	0	0	0.00	0.00	1	21,000,000	0.03	56.00	0	0	0	0	0.00	-
ニューアシスト	0	0	34	184,400,000	0.91	127.52	72	370,301,300	0.52	268.96	0	0	0	0	0.00	-
アシストS	2	6,500,000	14	92,000,000	0.45	-	13	84,489,000	0.12	-	0	0	0	0	0.00	-
インバウンド	0	0	4	25,500,000	0.13	-	4	24,885,000	0.04	-	0	0	0	0	0.00	-
【協会制度保証計】	41	320,050,000	738	5,878,323,821	29.01	85.69	2,740	18,033,712,972	25.50	98.75	6	21,835,632	49	401,022,946	31.12	516.36
県商店活	0	0	1	1,500,000	0.01	-	3	9,011,000	0.01	112.69	0	0	0	0	0.00	-
経安長期	36	379,000,000	452	3,808,500,000	18.80	97.13	2,643	11,119,333,000	15.73	88.26	7	40,291,092	47	146,948,293	11.40	76.41
経安短期	11	79,350,000	148	958,940,000	4.73	87.07	189	1,227,897,000	1.74	88.57	0	0	5	30,611,875	2.38	65.66
経営活性化	0	0	4	27,200,000	0.13	44.48	88	279,378,000	0.40	90.18	1	1,115,714	2	6,618,373	0.51	81.66

平成31年1月

☆☆ 協会制度群別 保証利用状況 ☆☆

(単位:円,%)

	保証承諾						保証債務残高				代位弁済(元利)					
	当月		当年度累計				当年度累計				当月		当年度累計			
	件数	金額	件数	金額	金額構成比	金額前年比	件数	金額	金額構成比	金額前年比	件数	金額	件数	金額	金額構成比	金額前年比
県ベンチャー	0	0	0	0	0.00	0.00	5	30,451,000	0.04	91.23	0	0	0	0	0.00	0.00
新規創業一般	3	13,000,000	35	140,100,000	0.69	193.24	153	355,697,100	0.50	113.00	1	1,820,640	2	3,730,603	0.29	42.49
県環境保全施設	0	0	0	0	0.00	-	4	10,020,000	0.01	63.58	0	0	0	0	0.00	-
県新事業進出	0	0	5	51,600,000	0.25	248.08	12	123,116,000	0.17	152.13	0	0	0	0	0.00	-
経済変動対策	9	181,400,000	135	1,925,068,000	9.50	79.82	2,646	15,256,671,100	21.58	76.48	5	21,114,762	53	438,655,027	34.04	131.34
県再生支援	0	0	11	90,209,000	0.45	29.98	148	1,373,641,000	1.94	92.02	0	0	4	20,073,755	1.56	328.77
県小口零細	0	0	0	0	0.00	-	3	5,230,000	0.01	69.09	0	0	0	0	0.00	-
新規創業開業	0	0	3	11,000,000	0.05	56.70	33	84,645,000	0.12	73.67	0	0	0	0	0.00	0.00
緊急経営改善	0	0	0	0	0.00	-	22	40,725,000	0.06	67.20	0	0	1	11,272,830	0.87	1401.09
県20年湯水	0	0	0	0	0.00	-	1	3,739,000	0.01	87.38	0	0	0	0	0.00	-
地震対策緊急	0	0	0	0	0.00	-	12	93,561,400	0.13	72.10	0	0	2	16,132,055	1.25	158.28
県小口零細緊急	0	0	0	0	0.00	-	1	820,000	0.00	60.83	0	0	0	0	0.00	-
県アスベスト	0	0	0	0	0.00	-	1	6,121,000	0.01	93.14	0	0	0	0	0.00	-
県16年災害	0	0	0	0	0.00	-	4	9,237,000	0.01	64.11	0	0	1	4,509,118	0.35	-
県セーフティ	0	0	0	0	0.00	-	18	51,298,000	0.07	71.93	0	0	0	0	0.00	0.00
県連鎖倒産防止	0	0	0	0	0.00	-	1	13,999,000	0.02	95.43	0	0	0	0	0.00	-
県熊本地震	0	0	0	0	0.00	-	1	23,500,000	0.03	88.68	0	0	0	0	0.00	-
【県制度融資保証計】	59	652,750,000	794	7,014,117,000	34.62	88.57	5,988	30,118,090,600	42.59	82.20	14	64,342,208	117	678,551,929	52.65	109.45
県・市町小口	4	19,000,000	31	114,080,000	0.56	96.79	167	309,784,900	0.44	92.89	0	0	0	0	0.00	0.00
【県・市町協調制度計】	4	19,000,000	31	114,080,000	0.56	96.79	167	309,784,900	0.44	92.89	0	0	0	0	0.00	0.00
丸亀市新風融資	0	0	1	1,500,000	0.01	30.00	4	8,008,000	0.01	175.27	0	0	0	0	0.00	-
丸亀市団扇工業	1	7,500,000	2	52,500,000	0.26	87.50	2	60,000,000	0.08	80.00	0	0	0	0	0.00	-
【市制度融資保証計】	1	7,500,000	3	54,000,000	0.27	83.08	6	68,008,000	0.10	85.47	0	0	0	0	0.00	-
☆☆ 総合計 ☆☆	141	1,404,790,000	2,120	20,260,236,821	100.00	93.23	11,239	70,708,861,730	100.00	91.81	21	87,177,573	193	1,288,764,953	100.00	150.36

平成31年1月

☆☆ 地区別 保証利用状況 ☆☆

(単位：円、%)

	保証承諾						保証債務残高				代位弁済(元利)					
	当月		当年度累計				当年度累計				当月		当年度累計			
	件数	金額	件数	金額	金額構成比	金額前年比	件数	金額	金額構成比	金額前年比	件数	金額	件数	金額	金額構成比	金額前年比
高松市	60	519,950,000	1,015	9,784,097,000	48.29	92.63	5,093	33,326,040,718	47.13	95.01	6	46,990,982	89	653,791,832	50.73	135.78
丸亀市	16	198,500,000	197	1,944,610,000	9.60	84.16	1,172	7,145,261,072	10.11	89.64	9	28,376,589	18	67,609,471	5.25	101.67
坂出市	8	76,000,000	108	1,154,989,821	5.70	104.13	605	3,766,081,421	5.33	83.29	2	5,800,976	20	179,843,347	13.95	352.30
善通寺市	4	49,000,000	43	293,850,000	1.45	95.76	253	1,484,104,900	2.10	85.95	0	0	11	75,482,695	5.86	4604.07
観音寺市	13	140,530,000	162	1,380,150,000	6.81	92.55	788	4,808,915,400	6.80	86.50	0	0	26	148,965,032	11.56	588.61
さぬき市	9	96,500,000	88	643,900,000	3.18	69.56	463	2,546,450,136	3.60	85.69	1	1,820,640	4	27,419,807	2.13	27.15
東かがわ市	2	7,000,000	69	888,110,000	4.38	123.76	403	2,653,817,500	3.75	91.79	1	1,912,021	4	17,439,287	1.35	86.80
三豊市	3	29,000,000	104	1,018,464,000	5.03	69.89	719	4,293,097,258	6.07	85.25	2	2,276,365	2	2,276,365	0.18	6.69
小豆郡 土庄町	2	3,510,000	35	324,410,000	1.60	65.23	192	1,174,705,700	1.66	85.90	0	0	4	14,608,225	1.13	-
小豆郡 小豆島町	5	85,800,000	48	452,146,000	2.23	117.18	288	1,950,661,400	2.76	90.66	0	0	5	30,279,200	2.35	105.38
木田郡 三木町	5	100,000,000	60	545,330,000	2.69	119.22	258	1,502,916,700	2.13	104.39	0	0	0	0	0.00	0.00
香川郡 直島町	0	0	3	40,000,000	0.20	160.00	21	158,706,000	0.22	109.73	0	0	0	0	0.00	-
綾歌郡 宇多津町	7	62,000,000	39	303,030,000	1.50	70.21	208	1,343,741,978	1.90	93.57	0	0	1	2,352,027	0.18	20.66
綾歌郡 綾川町	2	8,000,000	49	506,350,000	2.50	165.53	243	1,286,496,147	1.82	97.99	0	0	1	3,010,680	0.23	29.54
仲多度郡 琴平町	1	10,000,000	26	221,500,000	1.09	59.85	149	967,277,300	1.37	84.86	0	0	8	65,686,985	5.10	1898.17
仲多度郡 多度津町	4	19,000,000	51	370,200,000	1.83	168.58	233	1,365,876,300	1.93	96.43	0	0	0	0	0.00	0.00
仲多度郡 まんのう町	0	0	23	389,100,000	1.92	246.11	151	934,711,800	1.32	109.51	0	0	0	0	0.00	0.00
☆☆ 総合計 ☆☆	141	1,404,790,000	2,120	20,260,236,821	100.00	93.23	11,239	70,708,861,730	100.00	91.81	21	87,177,573	193	1,288,764,953	100.00	150.36

平成31年1月

☆☆ 業種別 保証利用状況 ☆☆

(単位：円、%)

	保証承諾						保証債務残高				代位弁済(元利)					
	当月		当年度累計				当年度累計				当月		当年度累計			
	件数	金額	件数	金額	金額構成比	金額前年比	件数	金額	金額構成比	金額前年比	件数	金額	件数	金額	金額構成比	金額前年比
農業	1	2,000,000	1	2,000,000	0.01	-	6	4,074,500	0.01	111.81	0	0	0	0	0.00	-
林業	0	0	0	0	0.00	0.00	1	6,450,000	0.01	78.18	0	0	0	0	0.00	-
【農業、林業計】	1	2,000,000	1	2,000,000	0.01	22.22	7	10,524,500	0.01	88.49	0	0	0	0	0.00	-
鉱業・採石業・砂利採取業	0	0	3	11,500,000	0.06	34.33	29	260,872,000	0.37	80.30	0	0	0	0	0.00	-
【鉱業・採石業・砂利採取業計】	0	0	3	11,500,000	0.06	34.33	29	260,872,000	0.37	80.30	0	0	0	0	0.00	-
総合工事業	15	141,750,000	228	2,535,925,000	12.52	87.61	1,159	8,426,573,000	11.92	92.84	0	0	10	108,857,282	8.45	269.12
職別工事業(設備工事業を除く)	20	210,000,000	234	1,752,239,821	8.65	85.27	1,054	5,116,939,421	7.24	95.50	7	44,507,942	10	52,884,795	4.10	73.09
設備工事業	8	74,600,000	132	915,700,000	4.52	87.13	640	3,055,884,900	4.32	93.74	5	11,857,176	16	89,899,752	6.98	258.33
【建設業計】	43	426,350,000	594	5,203,864,821	25.69	86.73	2,853	16,599,397,321	23.48	93.81	12	56,365,118	36	251,641,829	19.53	170.49
食料品製造業	4	36,510,000	59	742,386,000	3.66	88.67	346	3,085,918,000	4.36	83.58	0	0	9	62,621,265	4.86	136.59
飲料・たばこ・飼料製造業	0	0	1	10,000,000	0.05	21.05	18	138,442,000	0.20	70.49	0	0	0	0	0.00	-
繊維工業	2	10,000,000	21	185,700,000	0.92	60.39	118	802,832,000	1.14	81.37	0	0	2	23,586,666	1.83	1869.04
木材・木製品製造業(家具を除く)	2	16,000,000	10	107,550,000	0.53	80.05	57	478,445,600	0.68	73.18	0	0	0	0	0.00	0.00
家具・装備品製造業	0	0	20	117,750,000	0.58	98.44	107	552,024,200	0.78	80.71	0	0	3	12,952,472	1.01	-
パルプ・紙・紙加工品製造業	1	30,000,000	3	43,000,000	0.21	19.24	25	317,509,000	0.45	81.08	0	0	0	0	0.00	-
印刷・同関連業	2	14,000,000	21	314,100,000	1.55	143.76	145	1,306,295,000	1.85	91.40	0	0	0	0	0.00	0.00
化学工業	0	0	1	10,000,000	0.05	20.00	17	121,963,000	0.17	89.55	0	0	1	10,672,959	0.83	-
石油製品・石炭製品製造業	0	0	0	0	0.00	-	0	0	0.00	-	0	0	0	0	0.00	-
プラスチック製品製造業(別掲を除く)	0	0	10	112,200,000	0.55	126.07	57	465,050,900	0.66	78.13	0	0	0	0	0.00	0.00
ゴム製品製造業	0	0	0	0	0.00	0.00	9	153,122,502	0.22	96.24	0	0	0	0	0.00	-
なめし革・同製品・毛皮製造業	1	1,500,000	12	61,100,000	0.30	45.26	50	360,591,400	0.51	82.49	0	0	0	0	0.00	-
窯業・土石製品製造業	1	5,000,000	19	216,600,000	1.07	45.47	151	1,287,537,900	1.82	88.23	0	0	5	36,223,733	2.81	237.87
鉄鋼業	0	0	5	100,000,000	0.49	232.56	12	262,898,000	0.37	104.75	0	0	0	0	0.00	-
非鉄金属製造業	0	0	1	50,000,000	0.25	500.00	6	70,885,000	0.10	203.76	0	0	0	0	0.00	-
金属製品製造業	1	5,000,000	35	546,150,000	2.70	112.45	230	1,909,518,891	2.70	95.95	0	0	0	0	0.00	-
はん用機械器具製造業	0	0	9	56,400,000	0.28	35.61	47	262,259,000	0.37	84.24	0	0	0	0	0.00	-
生産用機械器具製造業	3	31,120,000	17	177,084,000	0.87	79.16	133	852,687,000	1.21	87.67	0	0	0	0	0.00	-
業務用機械器具製造業	0	0	2	23,000,000	0.11	-	13	73,823,000	0.10	94.61	0	0	0	0	0.00	-
電子部品・デバイス・電子回路製造業	0	0	2	60,000,000	0.30	-	11	128,087,000	0.18	92.52	0	0	0	0	0.00	-
電気機械器具製造業	0	0	5	66,900,000	0.33	60.54	75	571,320,400	0.81	91.64	0	0	0	0	0.00	-
情報通信機械器具製造業	0	0	0	0	0.00	-	1	3,796,000	0.01	62.72	0	0	0	0	0.00	-
輸送用機械器具製造業	1	24,000,000	8	106,000,000	0.52	1247.06	32	260,489,000	0.37	114.20	0	0	0	0	0.00	-
その他の製造業	2	29,500,000	18	154,200,000	0.76	69.68	83	550,333,000	0.78	89.45	0	0	0	0	0.00	-
【製造業計】	20	202,630,000	279	3,260,120,000	16.09	83.58	1,743	14,015,827,793	19.82	87.22	0	0	20	146,057,095	11.33	83.50

平成31年1月

☆☆ 業種別 保証利用状況 ☆☆

(単位：円、%)

	保証承諾						保証債務残高				代位弁済(元利)					
	当月		当年度累計				当年度累計				当月		当年度累計			
	件数	金額	件数	金額	金額構成比	金額前年比	件数	金額	金額構成比	金額前年比	件数	金額	件数	金額	金額構成比	金額前年比
電気業	0	0	0	0	0.00	-	16	65,408,500	0.09	79.43	0	0	0	0	0.00	-
【電気・ガス・熱供給・水道業計】	0	0	0	0	0.00	-	16	65,408,500	0.09	79.43	0	0	0	0	0.00	-
通信業	0	0	2	20,000,000	0.10	-	9	33,659,000	0.05	177.67	0	0	0	0	0.00	-
放送業	0	0	0	0	0.00	-	0	0	0.00	-	0	0	0	0	0.00	-
情報サービス業	0	0	14	121,100,000	0.60	101.76	62	387,868,000	0.55	96.50	0	0	2	5,638,231	0.44	903.40
インターネット附随サービス業	1	10,000,000	3	28,000,000	0.14	636.36	14	49,158,500	0.07	187.61	0	0	0	0	0.00	-
映像・音声・文字情報制作業	1	1,500,000	6	20,900,000	0.10	28.83	41	176,506,500	0.25	77.77	0	0	0	0	0.00	-
【情報通信業計】	2	11,500,000	25	190,000,000	0.94	96.99	126	647,192,000	0.92	96.02	0	0	2	5,638,231	0.44	903.40
鉄道業	0	0	0	0	0.00	-	1	9,216,000	0.01	61.49	0	0	0	0	0.00	-
道路旅客運送業	1	5,000,000	15	132,500,000	0.65	119.91	99	679,972,500	0.96	87.49	0	0	0	0	0.00	-
道路貨物運送業	6	105,000,000	65	1,115,770,000	5.51	91.58	417	3,904,668,100	5.52	91.64	0	0	1	9,227,971	0.72	-
水運業	0	0	10	165,600,000	0.82	53.80	58	606,162,600	0.86	86.17	0	0	0	0	0.00	-
倉庫業	0	0	0	0	0.00	-	5	60,461,000	0.09	93.76	0	0	0	0	0.00	-
運輸に附帯するサービス業	0	0	3	65,000,000	0.32	232.14	12	191,659,000	0.27	71.86	0	0	1	5,551,863	0.43	-
【運輸業、郵便業計】	7	110,000,000	93	1,478,870,000	7.30	88.84	592	5,452,139,200	7.71	89.56	0	0	2	14,779,834	1.15	-
各種商品卸売業	0	0	0	0	0.00	0.00	9	46,234,000	0.07	68.86	0	0	0	0	0.00	-
繊維・衣服等卸売業	0	0	14	238,800,000	1.18	62.39	109	1,052,139,400	1.49	83.77	0	0	1	1,317,128	0.10	11.52
飲食品卸売業	3	28,000,000	58	539,100,000	2.66	79.63	298	2,112,038,200	2.99	83.42	0	0	15	143,235,564	11.11	606.92
建築材料、鉱物・金属材料等卸売業	2	23,000,000	50	738,960,000	3.65	111.86	262	2,243,865,836	3.17	90.45	0	0	0	0	0.00	-
機械器具卸売業	1	32,000,000	66	745,100,000	3.68	132.84	282	1,836,269,000	2.60	96.31	0	0	9	39,102,247	3.03	518.48
その他の卸売業	1	5,000,000	53	690,000,000	3.41	112.80	301	1,905,228,700	2.69	91.07	2	18,260,193	19	126,090,358	9.78	970.49
各種商品小売業	0	0	0	0	0.00	0.00	23	135,527,000	0.19	83.93	0	0	1	413,589	0.03	-
織物・衣服・身の回り品小売業	5	44,350,000	51	342,500,000	1.69	86.94	253	1,334,659,700	1.89	78.05	0	0	21	301,544,866	23.40	-
飲食品小売業	2	4,000,000	49	404,400,000	2.00	125.59	306	1,356,563,300	1.92	94.49	2	5,541,224	11	45,830,128	3.56	47.37
機械器具小売業	12	184,760,000	100	877,050,000	4.33	97.73	431	2,627,935,000	3.72	101.16	1	1,002,012	5	24,511,254	1.90	117.91
その他の小売業	4	75,000,000	110	1,067,160,000	5.27	123.19	550	3,317,446,351	4.69	94.36	0	0	9	32,207,024	2.50	73.50
【卸売業・小売業計】	30	396,110,000	551	5,643,070,000	27.85	104.43	2,824	17,967,906,487	25.41	90.95	5	24,803,429	91	714,252,158	55.42	329.26
貸金業、クレジットカード業等非預金信用機関	0	0	0	0	0.00	-	0	0	0.00	-	0	0	0	0	0.00	-
保険業(保証媒介代理業、保険サービス業を含む)	1	5,000,000	6	33,000,000	0.16	117.86	17	74,484,000	0.11	108.85	0	0	0	0	0.00	0.00
【金融業・保険業計】	1	5,000,000	6	33,000,000	0.16	117.86	17	74,484,000	0.11	108.85	0	0	0	0	0.00	0.00
不動産取引業	2	22,000,000	25	295,500,000	1.46	80.89	106	887,014,300	1.25	104.33	0	0	1	1,621,112	0.13	-
不動産賃貸業・管理業	1	1,900,000	45	331,410,000	1.64	116.50	185	1,221,454,300	1.73	101.06	0	0	7	42,002,763	3.26	-
物品賃貸業	3	54,000,000	15	171,490,000	0.85	217.68	69	361,030,478	0.51	95.62	0	0	0	0	0.00	-
【不動産業・物品賃貸業計】	6	77,900,000	85	798,400,000	3.94	109.59	360	2,469,499,078	3.49	101.36	0	0	8	43,623,875	3.38	-

平成31年1月

☆☆ 業種別 保証利用状況 ☆☆

(単位：円、%)

	保証承諾						保証債務残高				代位弁済(元利)					
	当月		当年度累計				当年度累計				当月		当年度累計			
	件数	金額	件数	金額	金額構成比	金額前年比	件数	金額	金額構成比	金額前年比	件数	金額	件数	金額	金額構成比	金額前年比
学術・開発研究機関	0	0	0	0	0.00	-	0	0	0.00	-	0	0	0	0	0.00	-
専門サービス業(他に分類されないもの)	4	7,500,000	32	111,400,000	0.55	77.24	197	394,298,924	0.56	83.38	0	0	2	2,379,813	0.18	765.44
広告業	3	20,000,000	12	68,400,000	0.34	46.06	64	309,736,800	0.44	90.96	0	0	2	7,852,322	0.61	194.59
技術サービス業(他に分類されないもの)	1	10,000,000	31	236,120,000	1.17	66.28	137	617,879,000	0.87	90.64	0	0	0	0	0.00	-
【学術研究、専門・技術サービス計】	8	37,500,000	75	415,920,000	2.05	64.09	398	1,321,914,724	1.87	88.42	0	0	4	10,232,135	0.79	235.43
宿泊業	0	0	9	65,800,000	0.32	49.47	69	693,705,000	0.98	99.28	0	0	7	58,256,179	4.52	600.34
飲食店	9	53,000,000	123	630,000,000	3.11	95.10	730	2,925,508,000	4.14	97.06	3	4,097,005	8	11,038,034	0.86	9.95
持ち帰り・配達飲食サービス業	2	8,000,000	22	233,100,000	1.15	238.59	72	527,856,300	0.75	100.86	0	0	0	0	0.00	0.00
【宿泊業、飲食サービス業計】	11	61,000,000	154	928,900,000	4.58	104.00	871	4,147,069,300	5.86	97.89	3	4,097,005	15	69,294,213	5.38	47.82
洗濯・理容・美容・浴場業	4	42,000,000	37	206,880,000	1.02	87.70	230	718,577,614	1.02	100.10	0	0	1	9,261,590	0.72	53.28
その他の生活関連サービス業	1	2,000,000	16	242,932,000	1.20	138.64	102	796,380,067	1.13	99.86	0	0	0	0	0.00	0.00
娯楽業	1	8,000,000	4	72,200,000	0.36	126.67	44	266,306,000	0.38	77.16	0	0	1	2,352,027	0.18	-
【生活関連サービス業、娯楽業計】	6	52,000,000	57	522,012,000	2.58	111.51	376	1,781,263,681	2.52	95.74	0	0	2	11,613,617	0.90	9.57
学校教育	0	0	0	0	0.00	-	7	16,999,000	0.02	81.37	0	0	0	0	0.00	-
その他の教育、学習支援業	2	4,000,000	18	151,700,000	0.75	105.57	81	405,194,000	0.57	95.79	0	0	4	10,728,646	0.83	-
【教育、学習支援業計】	2	4,000,000	18	151,700,000	0.75	105.57	88	422,193,000	0.60	95.11	0	0	4	10,728,646	0.83	-
医療業	0	0	55	588,300,000	2.90	138.13	267	1,562,218,300	2.21	96.18	0	0	2	1,744,555	0.14	18.02
社会保険・社会福祉・介護事業	1	3,000,000	26	308,980,000	1.53	77.34	143	1,271,429,000	1.80	101.69	0	0	0	0	0.00	0.00
【医療、福祉計】	1	3,000,000	81	897,280,000	4.43	108.71	410	2,833,647,300	4.01	98.58	0	0	2	1,744,555	0.14	7.55
廃棄物処理業	0	0	16	190,000,000	0.94	83.37	91	704,684,900	1.00	87.14	0	0	0	0	0.00	-
自動車整備業	3	15,800,000	31	174,000,000	0.86	68.88	175	667,343,800	0.94	84.35	1	1,912,021	2	2,415,488	0.19	19.51
機械等修理業(別掲を除く)	0	0	11	52,600,000	0.26	398.48	43	118,141,000	0.17	108.79	0	0	0	0	0.00	-
職業紹介・労働者派遣業	0	0	5	51,000,000	0.25	115.91	34	274,561,000	0.39	87.03	0	0	0	0	0.00	-
その他の事業サービス業	0	0	35	256,000,000	1.26	102.01	186	874,792,146	1.24	99.69	0	0	5	6,743,277	0.52	96.36
その他のサービス業	0	0	0	0	0.00	-	0	0	0.00	-	0	0	0	0	0.00	-
【サービス業(他に分類されない)計】	3	15,800,000	98	723,600,000	3.57	91.75	529	2,639,522,846	3.73	90.97	1	1,912,021	7	9,158,765	0.71	47.26
分類不能の産業	0	0	0	0	0.00	-	0	0	0.00	-	0	0	0	0	0.00	-
【分類不能の産業計】	0	0	0	0	0.00	-	0	0	0.00	-	0	0	0	0	0.00	-
☆☆ 総合計 ☆☆	141	1,404,790,000	2,120	20,260,236,821	100.00	93.23	11,239	70,708,861,730	100.00	91.81	21	87,177,573	193	1,288,764,953	100.00	150.36

平成31年1月

☆☆ 承諾金額別 保証利用状況 ☆☆

(単位：円、%)

	保証承諾						保証債務残高				代位弁済(元利)					
	当月		当年度累計				当年度累計				当月		当年度累計			
	件数	金額	件数	金額	金額構成比	金額前年比	件数	金額	金額構成比	金額前年比	件数	金額	件数	金額	金額構成比	金額前年比
0万円超～30万円	0	0	0	0	0.00	0.00	11	1,134,000	0.00	50.02	0	0	0	0	0.00	-
30万円超～50万円	0	0	14	6,800,000	0.03	94.44	64	15,942,700	0.02	81.43	0	0	1	77,088	0.01	32.29
50万円超～100万円	6	6,000,000	105	101,574,000	0.50	78.41	627	316,836,900	0.45	85.40	1	437,767	11	5,837,260	0.45	114.56
100万円超～150万円	6	8,800,000	70	100,170,000	0.49	95.51	324	258,030,600	0.36	96.34	1	712,273	6	5,534,861	0.43	208.22
150万円超～200万円	9	17,900,000	153	302,450,000	1.49	87.92	729	810,230,200	1.15	93.12	1	1,115,714	12	12,715,131	0.99	154.58
200万円超～250万円	5	12,160,000	59	142,680,000	0.70	104.04	244	341,724,600	0.48	99.33	2	2,001,745	5	4,782,956	0.37	107.90
250万円超～300万円	15	44,800,000	268	799,008,000	3.94	92.97	1,259	2,145,962,813	3.03	93.44	2	3,504,600	16	28,580,468	2.22	154.44
300万円超～400万円	4	15,350,000	147	551,340,000	2.72	105.68	734	1,567,328,600	2.22	99.58	2	3,344,862	11	25,601,568	1.99	248.08
400万円超～500万円	24	120,000,000	316	1,559,764,000	7.70	101.98	1,330	3,960,979,827	5.60	97.28	3	7,805,324	25	68,696,333	5.33	126.52
500万円超～600万円	10	59,800,000	76	447,050,000	2.21	88.43	438	1,457,545,600	2.06	87.87	1	4,685,262	9	36,473,075	2.83	75.54
600万円超～700万円	3	21,000,000	74	508,519,821	2.51	88.78	394	1,564,925,521	2.21	90.02	2	10,978,189	9	41,008,468	3.18	173.80
700万円超～800万円	5	39,000,000	61	476,080,000	2.35	90.29	395	1,791,445,300	2.53	92.24	0	0	7	24,501,205	1.90	51.48
800万円超～900万円	3	25,800,000	33	289,000,000	1.43	84.56	243	1,184,618,800	1.68	84.83	0	0	3	20,869,282	1.62	258.80
900万円超～100万円	17	170,000,000	272	2,707,370,000	13.36	101.32	1,209	7,354,806,300	10.40	95.39	2	11,784,588	24	156,865,554	12.17	145.38
100万円超～150万円	8	104,760,000	117	1,572,560,000	7.76	83.94	917	7,051,586,073	9.97	91.54	3	27,656,126	15	128,358,732	9.96	91.76
150万円超～200万円	7	129,820,000	114	2,187,571,000	10.80	86.49	833	8,983,252,460	12.70	91.29	1	13,151,123	13	151,094,504	11.72	162.06
200万円超～250万円	5	119,000,000	61	1,423,700,000	7.03	128.46	372	5,160,627,200	7.30	95.91	0	0	5	73,360,805	5.69	101.77
250万円超～300万円	4	120,000,000	55	1,617,300,000	7.98	90.78	386	6,527,514,900	9.23	85.54	0	0	10	145,122,005	11.26	678.82
300万円超～350万円	3	97,600,000	39	1,298,100,000	6.41	116.62	179	3,885,690,000	5.50	95.32	0	0	1	15,800,000	1.23	58.12
350万円超～500万円	7	293,000,000	68	3,033,700,000	14.97	80.96	412	11,032,802,643	15.60	89.32	0	0	9	308,532,973	23.94	283.42
500万円超～600万円	0	0	13	747,500,000	3.69	87.02	84	3,196,973,257	4.52	99.54	0	0	1	34,952,685	2.71	63.20
600万円超～700万円	0	0	2	133,000,000	0.66	190.00	21	726,866,000	1.03	81.02	0	0	0	0	0.00	-
700万円超～800万円	0	0	2	160,000,000	0.79	40.40	27	1,032,606,000	1.46	80.81	0	0	0	0	0.00	-
800万円超～1.0億円	0	0	1	95,000,000	0.47	-	6	310,891,436	0.44	110.68	0	0	0	0	0.00	-
1.0億円超～1.2億円	0	0	0	0	0.00	-	0	0	0.00	-	0	0	0	0	0.00	-
1.2億円超～1.5億円	0	0	0	0	0.00	-	1	28,540,000	0.04	28.18	0	0	0	0	0.00	-
1.5億円超～2.0億円	0	0	0	0	0.00	-	0	0	0.00	-	0	0	0	0	0.00	-
2.0億円超	0	0	0	0	0.00	-	0	0	0.00	-	0	0	0	0	0.00	-
☆☆ 総合計 ☆☆	141	1,404,790,000	2,120	20,260,236,821	100.00	93.23	11,239	70,708,861,730	100.00	91.81	21	87,177,573	193	1,288,764,953	100.00	150.36

平成31年1月

☆☆ 保証期間別 保証利用状況 ☆☆

(単位：円、%)

	保 証 承 諾						保 証 債 務 残 高				代 位 弁 済 (元 利)					
	当 月		当 年 度 累 計				当 年 度 累 計				当 月		当 年 度 累 計			
	件数	金 額	件数	金 額	金額構成比	金額前年比	件数	金 額	金額構成比	金額前年比	件数	金 額	件数	金 額	金額構成比	金額前年比
3ヶ月以内	1	2,160,000	9	71,660,000	0.35	85.01	8	74,394,000	0.11	70.83	0	0	0	0	0.00	-
3ヶ月超～6ヶ月以内	2	7,000,000	25	178,850,000	0.88	76.22	36	272,963,000	0.39	74.84	0	0	1	6,029,670	0.47	21.59
6ヶ月超～1ヶ年以内	21	204,610,000	296	2,813,455,821	13.89	90.40	462	4,945,338,688	6.99	92.87	0	0	7	106,989,878	8.30	148.86
1ヶ年超～2ヶ年以内	4	13,000,000	44	218,980,000	1.08	32.25	152	1,258,894,051	1.78	81.32	0	0	2	44,765,266	3.47	5188.17
2ヶ年超～3ヶ年以内	4	6,450,000	86	369,530,000	1.82	101.58	363	671,867,500	0.95	84.74	0	0	1	296,822	0.02	-
3ヶ年超～4ヶ年以内	0	0	33	201,830,000	1.00	140.16	162	371,516,500	0.53	96.79	0	0	0	0	0.00	0.00
4ヶ年超～5ヶ年以内	58	463,250,000	860	6,356,784,000	31.38	87.73	4,654	19,169,396,900	27.11	87.16	9	50,472,974	83	344,871,904	26.76	127.35
5ヶ年超～6ヶ年以内	6	31,000,000	79	418,780,000	2.07	75.35	346	1,517,184,602	2.15	97.93	0	0	1	789,194	0.06	5.55
6ヶ年超～7ヶ年以内	26	370,200,000	318	3,925,280,000	19.37	101.06	2,211	14,877,333,600	21.04	92.60	5	22,571,058	46	311,992,504	24.21	141.24
7ヶ年超～8ヶ年以内	0	0	26	193,190,000	0.95	74.79	107	731,336,000	1.03	104.07	0	0	3	35,140,116	2.73	-
8ヶ年超～9ヶ年以内	1	8,500,000	10	129,400,000	0.64	100.70	46	479,266,000	0.68	120.79	0	0	1	2,688,857	0.21	-
9ヶ年超～10ヶ年以内	17	285,620,000	320	5,141,597,000	25.38	107.11	2,580	24,506,340,670	34.66	94.42	7	14,133,541	48	435,200,742	33.77	174.11
10ヶ年超～15ヶ年以内	0	0	12	202,900,000	1.00	118.30	77	1,081,400,991	1.53	108.32	0	0	0	0	0.00	-
15ヶ年超	1	13,000,000	2	38,000,000	0.19	54.68	35	751,629,228	1.06	89.96	0	0	0	0	0.00	-
☆☆ 総合計 ☆☆	141	1,404,790,000	2,120	20,260,236,821	100.00	93.23	11,239	70,708,861,730	100.00	91.81	21	87,177,573	193	1,288,764,953	100.00	150.36

平成31年1月

☆☆ 資金使途別 保証利用状況 ☆☆

(単位：円，%)

	保証承諾						保証債務残高				代位弁済(元利)					
	当月		当年度累計				当年度累計				当月		当年度累計			
	件数	金額	件数	金額	金額構成比	金額前年比	件数	金額	金額構成比	金額前年比	件数	金額	件数	金額	金額構成比	金額前年比
運転	122	1,281,110,000	1,792	18,194,806,821	89.81	93.94	9,667	62,383,461,741	88.23	91.08	18	82,329,198	180	1,245,580,215	96.65	161.98
設備	9	42,680,000	149	777,550,000	3.84	121.52	851	3,811,445,913	5.39	97.60	2	2,936,354	8	23,015,072	1.79	51.65
運転・設備	10	81,000,000	179	1,287,880,000	6.36	74.74	721	4,513,954,076	6.38	97.83	1	1,912,021	5	20,169,666	1.57	46.24
☆☆ 総合計 ☆☆	141	1,404,790,000	2,120	20,260,236,821	100.00	93.23	11,239	70,708,861,730	100.00	91.81	21	87,177,573	193	1,288,764,953	100.00	150.36