

各種保証利用状況

平成31年2月

[保証の推移](#)

[事業概況](#)

[金融機関別](#)

[代理貸付別](#)

[協会制度群別](#)

[地区別](#)

[業種別](#)

[承諾金額別](#)

[保証期間別](#)

[資金使途別](#)

香川県信用保証協会

保証の推移

(1) 保証状況

(単位：千円，%)

項目	区分	2月中				平成30年度中			
		件数	金額	対前年比		件数	金額	対前年比	
				件数	金額			件数	金額
保証承諾		184	1,617,610	87.62	89.81	2,304	21,877,847	93.35	92.97
保証債務残高						11,135	70,013,493	92.45	91.93
代位弁済(元利)		13	28,846	59.09	18.30	206	1,317,611	127.16	129.84

(2) 月別推移表

保証承諾

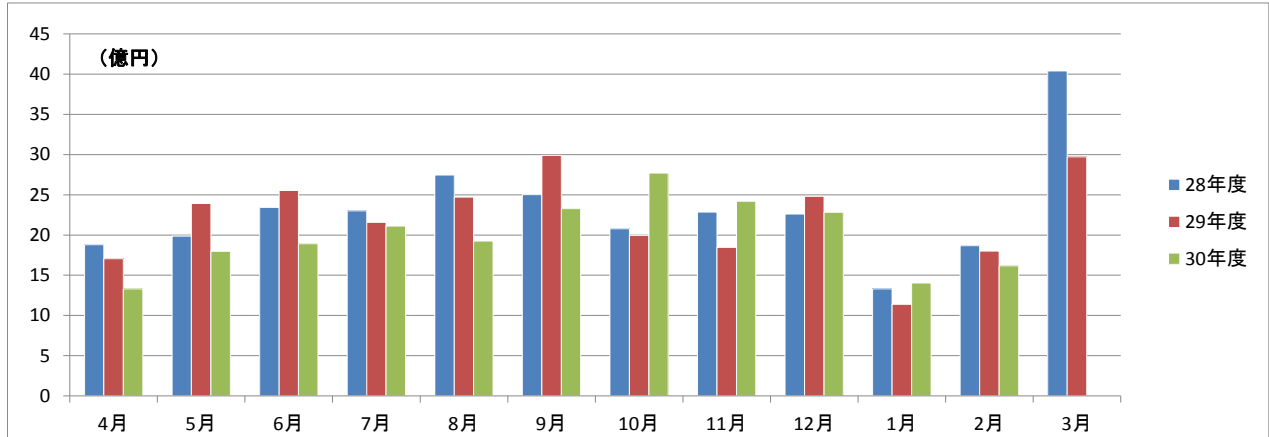

保証債務残高

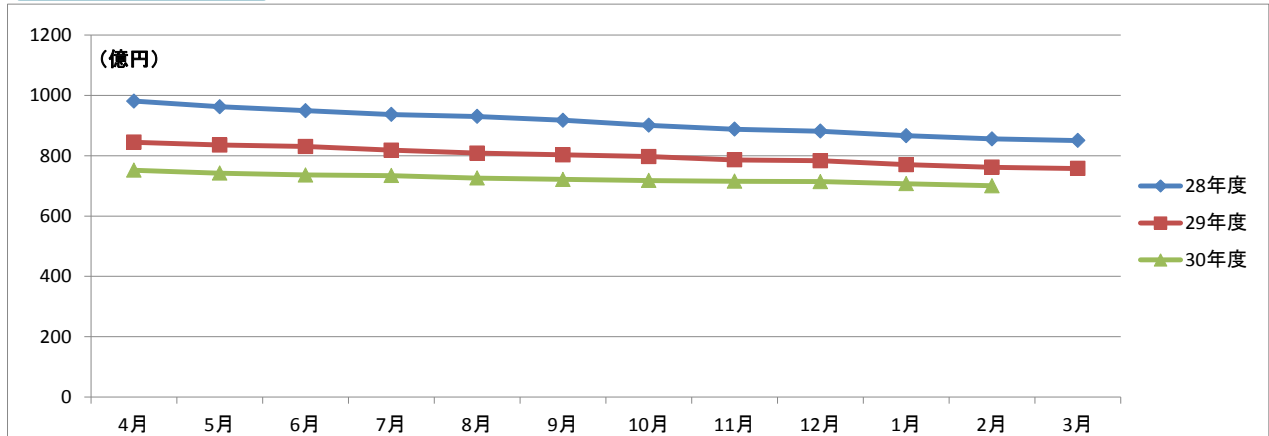

代位弁済

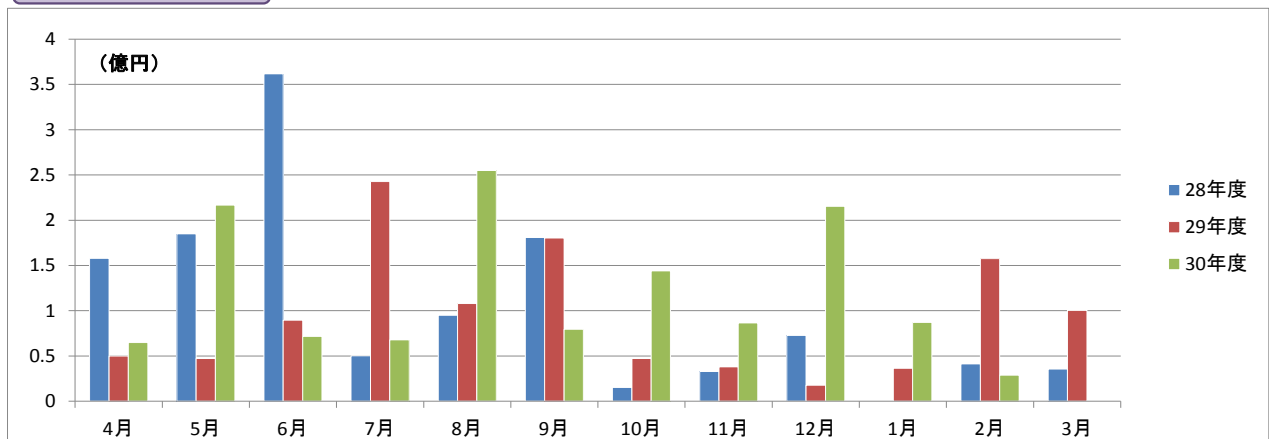

事業概況

平成31年2月28日現在

(単位:円, %)

当 月 中		項 目		当 月 末		
件 数	金 額			件 数	金 額	前年同月比
/	/	保 証 申 込	期 首 繰 越 (A)	9	132,700,000	/
199	1,700,340,000		本 年 度 中 (B)	2,347	22,311,176,821	92.80
0	0	拒 絶 (C)		0	0	
2	7,500,000	申 込 取 消 (D)		23	187,180,000	70.90
/	2,000,000	査 定 減 額 (E)		/	114,520,000	237.96
/	/	調 査 中 (F)		29	264,330,000	102.49
/	/	保 証 承 諾	期 首 繰 越 (G)	12,066	77,093,502,420	/
184	1,617,610,000		本 年 度 中 (H)	2,304	21,877,846,821	92.97
1	10,000,000	保 証 後 取 消 (I)		15	109,500,000	56.00
254	1,905,279,042	償 還 (J)		2,922	26,577,827,218	82.21
13	28,749,449	代 位 弁 済 (元 金) (K)		206	1,310,968,784	129.93
/	/	貸 付 報 告 未 着 (L)		92	959,560,000	116.39
/	/	保 証 債 務 残 高 (M)		11,135	70,013,493,239	91.93
/	/	代 位 弁 済	期 首 繰 越 (N)	97	326,540,067	/
13	28,749,449		本 年 度 中 元 金	206	1,310,968,784	129.93
/	96,887		本 年 度 中 利 息	/	6,642,505	115.41
13	28,846,336		本 年 度 中 計 (O)	206	1,317,611,289	129.84
1	5,420,506	回 収 (P)		7	28,921,410	58.76
0	0	償 却 (Q)		0	0	
/	/	求 償 権 残 高 (R)		296	1,615,229,946	129.24

平成31年2月

☆☆ 金融機関別 保証利用状況 ☆☆

(単位：円、%)

	保 証 承 諾						保 証 債 務 残 高				代 位 弁 済 (元 利)					
	当 月		当 年 度 累 計				当 年 度 累 計				当 月		当 年 度 累 計			
	件数	金 額	件数	金 額	金額構成比	金額前年比	件数	金 額	金額構成比	金額前年比	件数	金 額	件数	金 額	金額構成比	金額前年比
みずほ銀行	1	5,000,000	4	60,000,000	0.27	600.00	13	121,509,800	0.17	88.75	0	0	0	0	0.00	-
三菱UFJ銀行	0	0	0	0	0.00	-	14	182,991,502	0.26	76.22	0	0	0	0	0.00	-
三井住友銀行	0	0	1	20,000,000	0.09	90.91	7	69,270,000	0.10	44.65	0	0	0	0	0.00	-
りそな銀行	0	0	0	0	0.00	-	0	0	0.00	0.00	0	0	0	0	0.00	-
中国銀行	21	203,800,000	132	1,499,650,000	6.85	90.54	976	6,398,088,236	9.14	81.85	0	0	12	201,097,674	15.26	235.81
阿波銀行	0	0	3	67,700,000	0.31	98.37	33	364,098,000	0.52	87.58	0	0	0	0	0.00	0.00
百十四銀行	83	752,250,000	882	7,921,583,000	36.21	89.97	4,160	25,782,757,661	36.83	92.77	7	18,745,996	44	215,136,110	16.33	46.16
伊予銀行	0	0	17	199,900,000	0.91	83.01	130	1,091,610,800	1.56	90.98	0	0	8	31,653,485	2.40	159.85
四国銀行	1	4,000,000	26	205,600,000	0.94	69.10	226	1,478,622,000	2.11	79.10	1	1,217,652	7	137,195,735	10.41	-
徳島銀行	2	31,000,000	11	166,000,000	0.76	137.65	40	502,547,310	0.72	97.44	1	1,881,510	4	34,804,183	2.64	1236.99
香川銀行	21	172,000,000	469	4,927,690,000	22.52	88.05	2,365	15,504,155,829	22.14	92.35	2	3,739,312	61	445,189,200	33.79	226.33
愛媛銀行	1	1,000,000	23	182,500,000	0.83	115.29	168	556,627,646	0.80	84.70	0	0	5	17,730,043	1.35	2056.11
高知銀行	0	0	3	10,000,000	0.05	83.33	26	122,691,000	0.18	70.87	0	0	1	416,032	0.03	8.06
おかやま信用金庫	0	0	1	4,000,000	0.02	-	1	3,856,000	0.01	-	0	0	0	0	0.00	-
高松信用金庫	33	314,600,000	484	4,591,799,821	20.99	107.97	1,750	11,204,695,191	16.00	102.54	1	1,604,855	33	161,064,017	12.22	117.21
観音寺信用金庫	17	121,960,000	193	1,805,574,000	8.25	89.38	862	5,403,376,564	7.72	91.29	0	0	19	42,372,309	3.22	73.54
商工組合中央金庫	0	0	2	20,000,000	0.09	166.67	59	486,725,000	0.70	71.67	0	0	0	0	0.00	-
香川県信用組合	4	12,000,000	53	195,850,000	0.90	75.06	305	739,870,700	1.06	86.09	1	1,657,011	12	30,952,501	2.35	92.25
☆☆ 総合計 ☆☆	184	1,617,610,000	2,304	21,877,846,821	100.00	92.97	11,135	70,013,493,239	100.00	91.93	13	28,846,336	206	1,317,611,289	100.00	129.84

平成31年2月

☆☆ 代理貸付別 保証利用状況 ☆☆

(単位：円，%)

	保 証 承 諾						保 証 債 務 残 高				代 位 弁 済 (元 利)					
	当 月		当 年 度 累 計				当 年 度 累 計				当 月		当 年 度 累 計			
	件数	金 額	件数	金 額	金額構成比	金額前年比	件数	金 額	金額構成比	金額前年比	件数	金 額	件数	金 額	金額構成比	金額前年比
直貸	184	1,617,610,000	2,304	21,877,846,821	100.00	92.97	11,130	69,999,454,039	99.98	91.94	13	28,846,336	206	1,317,611,289	100.00	129.84
商工組合中央金庫	0	0	0	0	0.00	-	5	14,039,200	0.02	61.49	0	0	0	0	0.00	-
☆☆ 総合計 ☆☆	184	1,617,610,000	2,304	21,877,846,821	100.00	92.97	11,135	70,013,493,239	100.00	91.93	13	28,846,336	206	1,317,611,289	100.00	129.84

	保証承諾						保証債務残高				代位弁済(元利)					
	当月		当年度累計				当年度累計				当月		当年度累計			
	件数	金額	件数	金額	金額構成比	金額前年比	件数	金額	金額構成比	金額前年比	件数	金額	件数	金額	金額構成比	金額前年比
普通保証	49	588,510,000	603	7,788,226,000	35.60	105.85	2,331	21,994,922,067	31.42	102.26	2	5,058,778	29	214,248,856	16.26	137.53
【普通保証計】	49	588,510,000	603	7,788,226,000	35.60	105.85	2,331	21,994,922,067	31.42	102.26	2	5,058,778	29	214,248,856	16.26	137.53
改善サポート	0	0	1	6,799,821	0.03	20.44	50	638,647,821	0.91	75.69	0	0	4	103,953,585	7.89	1580.83
経保GL	0	0	0	0	0.00	-	1	17,507,000	0.03	26.32	0	0	0	0	0.00	-
特定社債	0	0	1	24,000,000	0.11	-	9	102,720,000	0.15	89.54	0	0	0	0	0.00	-
流動資産担保	1	10,400,000	8	193,680,000	0.89	73.14	13	401,680,000	0.57	98.64	0	0	0	0	0.00	-
経営力強化	0	0	23	634,364,000	2.90	73.79	110	1,787,277,000	2.55	115.00	1	2,486,256	1	2,486,256	0.19	48.17
金融安定化	0	0	0	0	0.00	-	4	46,733,000	0.07	95.79	0	0	0	0	0.00	-
全国緊急	0	0	0	0	0.00	-	276	1,438,148,500	2.05	68.55	1	3,153,728	16	65,022,776	4.93	246.53
条変改善借換	0	0	2	45,900,000	0.21	103.13	4	109,985,000	0.16	154.17	0	0	0	0	0.00	-
カードローン	1	5,000,000	13	67,000,000	0.31	80.72	31	146,948,573	0.21	98.15	0	0	0	0	0.00	-
手形貸付根	5	68,000,000	65	596,550,000	2.73	86.56	80	783,301,000	1.12	97.68	0	0	0	0	0.00	-
手形割引根	0	0	1	2,000,000	0.01	66.67	1	2,000,000	0.00	66.67	0	0	0	0	0.00	-
当座貸越根	4	54,000,000	16	321,000,000	1.47	45.82	51	940,948,478	1.34	82.01	0	0	0	0	0.00	-
長期経営資金	0	0	0	0	0.00	-	4	88,986,000	0.13	72.40	0	0	0	0	0.00	-
グローアップ	3	7,000,000	36	119,200,000	0.54	103.92	48	159,633,000	0.23	129.05	0	0	0	0	0.00	-
経営サポート	0	0	0	0	0.00	0.00	11	192,365,000	0.27	90.11	0	0	0	0	0.00	-
パワーアップ	7	235,000,000	65	1,695,500,000	7.75	91.57	229	4,136,672,200	5.91	111.11	0	0	2	34,712,755	2.63	-
コラボさぬき	0	0	5	72,300,000	0.33	114.76	28	420,524,000	0.60	87.57	0	0	1	18,497,000	1.40	-
ステップアップ	35	162,900,000	490	2,243,330,000	10.25	104.83	1,442	4,447,911,100	6.35	115.72	1	1,253,056	17	59,825,094	4.54	171.43
経営安定関連	0	0	2	50,000,000	0.23	45.25	151	1,340,902,500	1.92	68.09	0	0	10	120,611,868	9.15	797.62
創業関連	3	6,000,000	17	53,100,000	0.24	50.34	76	197,320,800	0.28	108.60	0	0	1	2,806,652	0.21	54.00
創業等関連	0	0	0	0	0.00	-	5	14,484,000	0.02	74.77	0	0	0	0	0.00	0.00
小口零細企業	0	0	0	0	0.00	-	2	1,060,000	0.00	81.73	0	0	0	0	0.00	-
地域産業資源	0	0	0	0	0.00	-	1	2,275,000	0.00	93.24	0	0	0	0	0.00	-
せとうち	0	0	0	0	0.00	0.00	0	0	0.00	0.00	0	0	0	0	0.00	-
ニューアシスト	3	13,000,000	37	197,400,000	0.90	117.01	74	375,353,200	0.54	244.25	0	0	0	0	0.00	-
アシストS	2	15,000,000	16	107,000,000	0.49	-	15	93,370,000	0.13	-	0	0	0	0	0.00	-
インバウンド	1	5,000,000	5	30,500,000	0.14	-	4	24,600,000	0.04	-	0	0	0	0	0.00	-
【協会制度保証計】	65	581,300,000	803	6,459,623,821	29.53	88.53	2,720	17,911,353,172	25.58	98.53	3	6,893,040	52	407,915,986	30.96	436.60
県商店活	0	0	1	1,500,000	0.01	-	3	8,968,000	0.01	113.45	0	0	0	0	0.00	-
経安長期	44	267,000,000	496	4,075,500,000	18.63	93.76	2,629	11,076,094,400	15.82	88.85	1	1,657,011	48	148,605,304	11.28	69.69
経安短期	9	63,800,000	157	1,022,740,000	4.67	87.66	188	1,222,658,000	1.75	88.64	0	0	5	30,611,875	2.32	65.66
経営活性化	1	2,500,000	5	29,700,000	0.14	45.36	84	269,519,000	0.38	88.79	0	0	2	6,618,373	0.50	81.66

平成31年2月

☆☆ 協会制度群別 保証利用状況 ☆☆

(単位：円、%)

	保証承諾						保証債務残高				代位弁済(元利)					
	当月		当年度累計				当年度累計				当月		当年度累計			
	件数	金額	件数	金額	金額構成比	金額前年比	件数	金額	金額構成比	金額前年比	件数	金額	件数	金額	金額構成比	金額前年比
県ベンチャー	0	0	0	0	0.00	0.00	5	30,196,000	0.04	91.10	0	0	0	0	0.00	0.00
新規創業一般	4	13,500,000	39	153,600,000	0.70	203.44	151	352,198,300	0.50	111.88	0	0	2	3,730,603	0.28	42.49
県環境保全施設	0	0	0	0	0.00	-	4	9,864,000	0.01	63.33	0	0	0	0	0.00	-
県新事業進出	0	0	5	51,600,000	0.24	248.08	12	122,535,000	0.18	152.31	0	0	0	0	0.00	-
経済変動対策	7	79,000,000	142	2,004,068,000	9.16	75.32	2,592	14,963,591,800	21.37	76.52	6	14,825,901	59	453,480,928	34.42	100.13
県再生支援	0	0	11	90,209,000	0.41	29.49	147	1,345,656,000	1.92	90.53	0	0	4	20,073,755	1.52	328.77
県小口零細	0	0	0	0	0.00	-	3	5,035,000	0.01	68.27	0	0	0	0	0.00	-
新規創業開業	0	0	3	11,000,000	0.05	41.67	32	82,459,500	0.12	69.30	0	0	0	0	0.00	0.00
緊急経営改善	0	0	0	0	0.00	-	21	40,098,000	0.06	68.77	1	411,606	2	11,684,436	0.89	414.83
県20年湯水	0	0	0	0	0.00	-	1	3,677,000	0.01	86.15	0	0	0	0	0.00	-
地震対策緊急	0	0	0	0	0.00	-	12	92,779,400	0.13	72.14	0	0	2	16,132,055	1.22	158.28
県小口零細緊急	0	0	0	0	0.00	-	1	776,000	0.00	59.51	0	0	0	0	0.00	-
県アスベスト	0	0	0	0	0.00	-	1	6,121,000	0.01	93.14	0	0	0	0	0.00	-
県16年災害	0	0	0	0	0.00	-	4	9,194,000	0.01	63.85	0	0	1	4,509,118	0.34	-
県セーフティ	0	0	0	0	0.00	-	18	51,158,000	0.07	78.45	0	0	0	0	0.00	0.00
県連鎖倒産防止	0	0	0	0	0.00	-	1	13,999,000	0.02	95.98	0	0	0	0	0.00	-
県熊本地震	0	0	0	0	0.00	-	1	23,250,000	0.03	88.57	0	0	0	0	0.00	-
【県制度融資保証計】	65	425,800,000	859	7,439,917,000	34.01	85.73	5,910	29,729,827,400	42.46	82.38	8	16,894,518	125	695,446,447	52.78	91.29
県・市町小口	4	17,000,000	35	131,080,000	0.60	109.36	169	317,083,600	0.45	98.22	0	0	0	0	0.00	0.00
【県・市町協調制度計】	4	17,000,000	35	131,080,000	0.60	109.36	169	317,083,600	0.45	98.22	0	0	0	0	0.00	0.00
丸亀市新風融資	0	0	1	1,500,000	0.01	30.00	3	7,807,000	0.01	175.04	0	0	0	0	0.00	-
丸亀市団扇工業	1	5,000,000	3	57,500,000	0.26	76.67	2	52,500,000	0.07	87.50	0	0	0	0	0.00	-
【市制度融資保証計】	1	5,000,000	4	59,000,000	0.27	73.75	5	60,307,000	0.09	93.56	0	0	0	0	0.00	-
☆☆ 総合計 ☆☆	184	1,617,610,000	2,304	21,877,846,821	100.00	92.97	11,135	70,013,493,239	100.00	91.93	13	28,846,336	206	1,317,611,289	100.00	129.84

平成31年2月

☆☆ 地区別 保証利用状況 ☆☆

(単位：円、%)

	保 証 承 諾						保 証 債 務 残 高				代 位 弁 済 (元 利)					
	当 月		当 年 度 累 計				当 年 度 累 計				当 月		当 年 度 累 計			
	件数	金 額	件数	金 額	金額構成比	金額前年比	件数	金 額	金額構成比	金額前年比	件数	金 額	件数	金 額	金額構成比	金額前年比
高松市	85	764,850,000	1,100	10,548,947,000	48.22	92.74	5,058	32,927,669,969	47.03	94.67	6	12,063,570	95	665,855,402	50.54	121.02
丸亀市	22	238,500,000	219	2,183,110,000	9.98	87.27	1,158	7,009,314,326	10.01	89.04	3	7,526,743	21	75,136,214	5.70	84.69
坂出市	10	108,000,000	118	1,262,989,821	5.77	110.75	594	3,748,027,121	5.35	83.55	0	0	20	179,843,347	13.65	352.30
善通寺市	1	3,000,000	44	296,850,000	1.36	90.93	251	1,481,906,800	2.12	88.44	0	0	11	75,482,695	5.73	4604.07
観音寺市	13	60,160,000	175	1,440,310,000	6.58	89.62	774	4,729,801,900	6.76	86.18	3	6,769,767	29	155,734,799	11.82	615.36
さぬき市	4	14,000,000	92	657,900,000	3.01	61.31	461	2,532,233,436	3.62	86.97	0	0	4	27,419,807	2.08	16.89
東かがわ市	10	114,400,000	79	1,002,510,000	4.58	129.50	397	2,643,323,700	3.78	92.73	0	0	4	17,439,287	1.32	80.37
三豊市	11	97,800,000	115	1,116,264,000	5.10	69.76	705	4,273,527,058	6.10	86.14	0	0	2	2,276,365	0.17	6.03
小豆郡 土庄町	3	41,500,000	38	365,910,000	1.67	73.58	187	1,151,830,600	1.65	85.59	0	0	4	14,608,225	1.11	-
小豆郡 小豆島町	3	18,000,000	51	470,146,000	2.15	112.73	285	1,911,823,200	2.73	91.37	0	0	5	30,279,200	2.30	105.38
木田郡 三木町	5	52,000,000	65	597,330,000	2.73	120.86	259	1,536,284,500	2.19	105.99	0	0	0	0	0.00	0.00
香川郡 直島町	0	0	3	40,000,000	0.18	88.89	21	155,767,000	0.22	110.94	0	0	0	0	0.00	-
綾歌郡 宇多津町	6	32,900,000	45	335,930,000	1.54	64.49	211	1,388,074,378	1.98	96.34	0	0	1	2,352,027	0.18	20.66
綾歌郡 綾川町	6	27,500,000	55	533,850,000	2.44	148.87	243	1,271,820,951	1.82	97.83	1	2,486,256	2	5,496,936	0.42	53.94
仲多度郡 琴平町	2	20,000,000	28	241,500,000	1.10	65.25	149	960,265,100	1.37	85.18	0	0	8	65,686,985	4.99	1898.17
仲多度郡 多度津町	3	25,000,000	54	395,200,000	1.81	174.56	233	1,376,024,400	1.97	98.60	0	0	0	0	0.00	0.00
仲多度郡 まんのう町	0	0	23	389,100,000	1.78	189.71	149	915,798,800	1.31	108.36	0	0	0	0	0.00	0.00
☆☆ 総合計 ☆☆	184	1,617,610,000	2,304	21,877,846,821	100.00	92.97	11,135	70,013,493,239	100.00	91.93	13	28,846,336	206	1,317,611,289	100.00	129.84

平成31年2月

☆☆ 業種別 保証利用状況 ☆☆

(単位：円、%)

	保証承諾						保証債務残高				代位弁済(元利)					
	当月		当年度累計				当年度累計				当月		当年度累計			
	件数	金額	件数	金額	金額構成比	金額前年比	件数	金額	金額構成比	金額前年比	件数	金額	件数	金額	金額構成比	金額前年比
農業	0	0	1	2,000,000	0.01	-	6	3,921,000	0.01	111.84	0	0	0	0	0.00	-
林業	0	0	0	0	0.00	0.00	1	6,300,000	0.01	77.78	0	0	0	0	0.00	-
【農業、林業計】	0	0	1	2,000,000	0.01	22.22	7	10,221,000	0.01	88.07	0	0	0	0	0.00	-
鉱業・採石業・砂利採取業	0	0	3	11,500,000	0.05	32.39	29	256,233,000	0.37	80.26	0	0	0	0	0.00	-
【鉱業・採石業・砂利採取業計】	0	0	3	11,500,000	0.05	32.39	29	256,233,000	0.37	80.26	0	0	0	0	0.00	-
総合工事業	22	225,500,000	250	2,761,425,000	12.62	86.73	1,153	8,372,491,100	11.96	93.18	1	411,606	11	109,268,888	8.29	120.93
職別工事業(設備工事業を除く)	13	70,000,000	247	1,822,239,821	8.33	84.89	1,049	5,120,059,021	7.31	97.11	0	0	10	52,884,795	4.01	45.75
設備工事業	16	125,300,000	148	1,041,000,000	4.76	86.30	637	3,061,429,400	4.37	93.92	0	0	16	89,899,752	6.82	169.87
【建設業計】	51	420,800,000	645	5,624,664,821	25.71	86.05	2,839	16,553,979,521	23.64	94.50	1	411,606	37	252,053,435	19.13	97.36
食料品製造業	4	44,000,000	63	786,386,000	3.59	87.65	345	3,052,859,900	4.36	85.12	0	0	9	62,621,265	4.75	136.59
飲料・たばこ・飼料製造業	0	0	1	10,000,000	0.05	21.05	18	134,064,000	0.19	70.31	0	0	0	0	0.00	-
繊維工業	3	9,000,000	24	194,700,000	0.89	61.52	116	792,840,000	1.13	81.61	0	0	2	23,586,666	1.79	1869.04
木材・木製品製造業(家具を除く)	1	10,000,000	11	117,550,000	0.54	81.43	58	480,491,000	0.69	74.48	0	0	0	0	0.00	0.00
家具・装備品製造業	1	5,000,000	21	122,750,000	0.56	89.53	105	535,843,900	0.77	83.96	0	0	3	12,952,472	0.98	-
パルプ・紙・紙加工品製造業	0	0	3	43,000,000	0.20	19.24	25	312,684,000	0.45	81.00	0	0	0	0	0.00	-
印刷・同関連業	1	10,000,000	22	324,100,000	1.48	130.95	146	1,304,137,600	1.86	92.48	0	0	0	0	0.00	0.00
化学工業	0	0	1	10,000,000	0.05	20.00	17	120,225,000	0.17	84.32	0	0	1	10,672,959	0.81	-
石油製品・石炭製品製造業	0	0	0	0	0.00	-	0	0	0.00	-	0	0	0	0	0.00	-
プラスチック製品製造業(別掲を除く)	0	0	10	112,200,000	0.51	126.07	57	457,091,100	0.65	78.46	0	0	0	0	0.00	0.00
ゴム製品製造業	0	0	0	0	0.00	0.00	9	152,623,502	0.22	96.22	0	0	0	0	0.00	-
なめし革・同製品・毛皮製造業	1	40,000,000	13	101,100,000	0.46	74.12	50	384,397,600	0.55	91.16	0	0	0	0	0.00	-
窯業・土石製品製造業	1	3,000,000	20	219,600,000	1.00	45.11	149	1,273,727,600	1.82	88.26	0	0	5	36,223,733	2.75	237.87
鉄鋼業	0	0	5	100,000,000	0.46	232.56	12	261,052,000	0.37	105.30	0	0	0	0	0.00	-
非鉄金属製造業	0	0	1	50,000,000	0.23	500.00	6	70,448,000	0.10	207.40	0	0	0	0	0.00	-
金属製品製造業	3	18,000,000	38	564,150,000	2.58	97.96	231	1,886,793,791	2.69	94.51	0	0	0	0	0.00	-
はん用機械器具製造業	2	50,000,000	11	106,400,000	0.49	67.17	46	252,458,000	0.36	82.83	0	0	0	0	0.00	-
生産用機械器具製造業	1	3,000,000	18	180,084,000	0.82	69.08	133	844,440,000	1.21	86.96	0	0	0	0	0.00	-
業務用機械器具製造業	0	0	2	23,000,000	0.11	-	13	73,333,000	0.10	94.50	0	0	0	0	0.00	-
電子部品・デバイス・電子回路製造業	0	0	2	60,000,000	0.27	-	11	125,643,000	0.18	92.36	0	0	0	0	0.00	-
電気機械器具製造業	0	0	5	66,900,000	0.31	52.89	73	563,650,400	0.81	91.92	0	0	0	0	0.00	-
情報通信機械器具製造業	0	0	0	0	0.00	-	1	3,608,000	0.01	61.53	0	0	0	0	0.00	-
輸送用機械器具製造業	1	5,000,000	9	111,000,000	0.51	672.73	31	252,358,000	0.36	111.82	0	0	0	0	0.00	-
その他の製造業	2	33,500,000	20	187,700,000	0.86	65.22	82	548,336,000	0.78	94.26	0	0	0	0	0.00	-
【製造業計】	21	230,500,000	300	3,490,620,000	15.96	82.02	1,734	13,883,105,393	19.83	88.03	0	0	20	146,057,095	11.08	83.50

平成31年2月

☆☆ 業種別 保証利用状況 ☆☆

(単位：円、%)

	保証承諾						保証債務残高				代位弁済(元利)					
	当月		当年度累計				当年度累計				当月		当年度累計			
	件数	金額	件数	金額	金額構成比	金額前年比	件数	金額	金額構成比	金額前年比	件数	金額	件数	金額	金額構成比	金額前年比
電気業	0	0	0	0	0.00	-	16	63,996,800	0.09	79.07	0	0	0	0	0.00	-
【電気・ガス・熱供給・水道業計】	0	0	0	0	0.00	-	16	63,996,800	0.09	79.07	0	0	0	0	0.00	-
通信業	1	5,000,000	3	25,000,000	0.11	-	8	33,150,000	0.05	179.08	0	0	0	0	0.00	-
放送業	0	0	0	0	0.00	-	0	0	0.00	-	0	0	0	0	0.00	-
情報サービス業	0	0	14	121,100,000	0.55	99.26	61	377,516,000	0.54	94.51	0	0	2	5,638,231	0.43	903.40
インターネット附随サービス業	0	0	3	28,000,000	0.13	437.50	14	48,179,800	0.07	174.66	0	0	0	0	0.00	-
映像・音声・文字情報制作業	0	0	6	20,900,000	0.10	28.83	40	173,984,500	0.25	79.62	0	0	0	0	0.00	-
【情報通信業計】	1	5,000,000	26	195,000,000	0.89	97.06	123	632,830,300	0.90	95.29	0	0	2	5,638,231	0.43	903.40
鉄道業	0	0	0	0	0.00	-	1	8,735,000	0.01	60.21	0	0	0	0	0.00	-
道路旅客運送業	1	2,000,000	16	134,500,000	0.61	120.63	98	674,520,800	0.96	87.52	0	0	0	0	0.00	-
道路貨物運送業	6	93,000,000	71	1,208,770,000	5.53	92.99	414	3,880,154,900	5.54	91.69	0	0	1	9,227,971	0.70	-
水運業	0	0	10	165,600,000	0.76	51.30	57	594,864,600	0.85	84.90	0	0	0	0	0.00	-
倉庫業	0	0	0	0	0.00	-	5	60,219,000	0.09	93.88	0	0	0	0	0.00	-
運輸に附帯するサービス業	0	0	3	65,000,000	0.30	232.14	12	186,647,000	0.27	71.87	0	0	1	5,551,863	0.42	-
【運輸業、郵便業計】	7	95,000,000	100	1,573,870,000	7.19	89.31	587	5,405,141,300	7.72	89.46	0	0	2	14,779,834	1.12	-
各種商品卸売業	0	0	0	0	0.00	0.00	8	45,182,000	0.06	68.60	0	0	0	0	0.00	-
繊維・衣服等卸売業	2	15,000,000	16	253,800,000	1.16	63.81	106	1,011,085,700	1.44	82.91	0	0	1	1,317,128	0.10	11.52
飲食品卸売業	5	85,800,000	63	624,900,000	2.86	87.36	295	2,071,063,100	2.96	82.72	0	0	15	143,235,564	10.87	606.92
建築材料、鉱物・金属材料等卸売業	4	67,500,000	54	806,460,000	3.69	119.37	262	2,226,471,736	3.18	91.73	0	0	0	0	0.00	-
機械器具卸売業	5	51,000,000	71	796,100,000	3.64	124.51	278	1,806,131,500	2.58	95.89	2	6,358,161	11	45,460,408	3.45	305.09
その他の卸売業	9	102,500,000	62	792,500,000	3.62	115.21	291	1,883,249,500	2.69	90.54	2	4,834,279	21	130,924,637	9.94	1007.70
各種商品小売業	1	4,000,000	1	4,000,000	0.02	19.05	23	136,305,000	0.19	85.73	0	0	1	413,589	0.03	-
繊維・衣服・身の回り品小売業	4	53,500,000	55	396,000,000	1.81	95.43	250	1,316,417,500	1.88	77.63	0	0	21	301,544,866	22.89	-
飲食品小売業	4	12,500,000	53	416,900,000	1.91	109.93	301	1,333,117,700	1.90	94.29	3	4,352,218	14	50,182,346	3.81	51.86
機械器具小売業	3	16,000,000	103	893,050,000	4.08	92.28	426	2,598,970,600	3.71	100.19	3	8,798,961	8	33,310,215	2.53	160.24
その他の小売業	11	61,750,000	121	1,128,910,000	5.16	118.71	548	3,307,230,451	4.72	94.06	0	0	9	32,207,024	2.44	73.50
【卸売業・小売業計】	48	469,550,000	599	6,112,620,000	27.94	104.31	2,788	17,735,224,787	25.33	90.68	10	24,343,619	101	738,595,777	56.06	329.31
貸金業、クレジットカード業等非預金信用機関	0	0	0	0	0.00	-	0	0	0.00	-	0	0	0	0	0.00	-
保険業(保証媒介代理業、保証サービス業を含む)	1	2,000,000	7	35,000,000	0.16	92.11	17	73,144,000	0.10	101.76	0	0	0	0	0.00	0.00
【金融業・保険業計】	1	2,000,000	7	35,000,000	0.16	92.11	17	73,144,000	0.10	101.76	0	0	0	0	0.00	0.00
不動産取引業	1	10,000,000	26	305,500,000	1.40	79.29	105	886,867,100	1.27	104.15	0	0	1	1,621,112	0.12	-
不動産賃貸業・管理業	4	28,900,000	49	360,310,000	1.65	124.47	177	1,136,671,404	1.62	93.94	0	0	7	42,002,763	3.19	-
物品賃貸業	1	8,160,000	16	179,650,000	0.82	228.04	67	354,270,478	0.51	95.66	0	0	0	0	0.00	-
【不動産業・物品賃貸業計】	6	47,060,000	91	845,460,000	3.86	112.20	349	2,377,808,982	3.40	97.78	0	0	8	43,623,875	3.31	-

平成31年2月

☆☆ 業種別 保証利用状況 ☆☆

(単位：円、%)

	保証承諾						保証債務残高				代位弁済(元利)					
	当月		当年度累計				当年度累計				当月		当年度累計			
	件数	金額	件数	金額	金額構成比	金額前年比	件数	金額	金額構成比	金額前年比	件数	金額	件数	金額	金額構成比	金額前年比
学術・開発研究機関	0	0	0	0	0.00	-	0	0	0.00	-	0	0	0	0	0.00	-
専門サービス業(他に分類されないもの)	4	11,000,000	36	122,400,000	0.56	82.85	195	392,016,178	0.56	84.94	0	0	2	2,379,813	0.18	124.20
広告業	1	5,000,000	13	73,400,000	0.34	47.35	66	325,937,400	0.47	96.00	1	1,604,855	3	9,457,177	0.72	234.36
技術サービス業(他に分類されないもの)	5	19,500,000	36	255,620,000	1.17	68.85	136	612,680,500	0.88	91.75	0	0	0	0	0.00	-
【学術研究、専門・技術サービス計】	10	35,500,000	85	451,420,000	2.06	66.98	397	1,330,634,078	1.90	90.59	1	1,604,855	5	11,836,990	0.90	198.89
宿泊業	3	15,000,000	12	80,800,000	0.37	41.87	68	685,145,000	0.98	98.74	0	0	7	58,256,179	4.42	600.34
飲食店	11	40,800,000	134	670,800,000	3.07	94.11	720	2,908,125,900	4.15	97.26	0	0	8	11,038,034	0.84	8.29
持ち帰り・配達飲食サービス業	4	18,700,000	26	251,800,000	1.15	169.91	74	530,828,100	0.76	105.40	0	0	0	0	0.00	0.00
【宿泊業、飲食サービス業計】	18	74,500,000	172	1,003,400,000	4.59	95.20	862	4,124,099,000	5.89	98.48	0	0	15	69,294,213	5.26	38.80
洗濯・理容・美容・浴場業	3	10,500,000	40	217,380,000	0.99	91.37	227	716,728,341	1.02	99.23	0	0	1	9,261,590	0.70	53.28
その他の生活関連サービス業	0	0	16	242,932,000	1.11	134.05	102	788,743,367	1.13	99.84	0	0	0	0	0.00	0.00
娯楽業	1	1,300,000	5	73,500,000	0.34	96.97	44	263,458,000	0.38	76.73	0	0	1	2,352,027	0.18	-
【生活関連サービス業、娯楽業計】	4	11,800,000	61	533,812,000	2.44	107.86	373	1,768,929,708	2.53	95.33	0	0	2	11,613,617	0.88	9.29
学校教育	0	0	0	0	0.00	-	7	16,781,000	0.02	81.73	0	0	0	0	0.00	-
その他の教育、学習支援業	4	117,000,000	22	268,700,000	1.23	186.99	81	409,437,000	0.58	98.13	0	0	4	10,728,646	0.81	-
【教育、学習支援業計】	4	117,000,000	22	268,700,000	1.23	186.99	88	426,218,000	0.61	97.36	0	0	4	10,728,646	0.81	-
医療業	7	55,500,000	62	643,800,000	2.94	143.10	265	1,513,148,800	2.16	93.61	0	0	2	1,744,555	0.13	18.02
社会保険・社会福祉・介護事業	1	10,400,000	27	319,380,000	1.46	70.35	142	1,253,465,000	1.79	99.78	0	0	0	0	0.00	0.00
【医療、福祉計】	8	65,900,000	89	963,180,000	4.40	106.56	407	2,766,613,800	3.95	96.31	0	0	2	1,744,555	0.13	7.55
廃棄物処理業	0	0	16	190,000,000	0.87	83.37	85	685,327,400	0.98	86.48	0	0	0	0	0.00	-
自動車整備業	0	0	31	174,000,000	0.80	67.55	174	660,959,200	0.94	84.97	0	0	2	2,415,488	0.18	19.51
機械等修理業(別掲を除く)	2	8,000,000	13	60,600,000	0.28	374.07	45	123,533,000	0.18	112.44	0	0	0	0	0.00	-
職業紹介・労働者派遣業	0	0	5	51,000,000	0.23	115.91	34	269,471,000	0.38	86.99	0	0	0	0	0.00	-
その他の事業サービス業	3	35,000,000	38	291,000,000	1.33	109.63	181	866,022,970	1.24	98.34	1	2,486,256	6	9,229,533	0.70	131.89
その他のサービス業	0	0	0	0	0.00	-	0	0	0.00	-	0	0	0	0	0.00	-
【サービス業(他に分類されない)計】	5	43,000,000	103	766,600,000	3.50	94.51	519	2,605,313,570	3.72	90.76	1	2,486,256	8	11,645,021	0.88	60.09
分類不能の産業	0	0	0	0	0.00	-	0	0	0.00	-	0	0	0	0	0.00	-
【分類不能の産業計】	0	0	0	0	0.00	-	0	0	0.00	-	0	0	0	0	0.00	-
☆☆ 総合計 ☆☆	184	1,617,610,000	2,304	21,877,846,821	100.00	92.97	11,135	70,013,493,239	100.00	91.93	13	28,846,336	206	1,317,611,289	100.00	129.84

平成31年2月

☆☆ 承諾金額別 保証利用状況 ☆☆

(単位：円、%)

	保 証 承 諾						保 証 債 務 残 高				代 位 弁 済 (元 利)					
	当 月		当 年 度 累 計				当 年 度 累 計				当 月		当 年 度 累 計			
	件数	金 額	件数	金 額	金額構成比	金額前年比	件数	金 額	金額構成比	金額前年比	件数	金 額	件数	金 額	金額構成比	金額前年比
0万円超～ 30万円	0	0	0	0	0.00	0.00	11	1,050,000	0.00	49.07	0	0	0	0	0.00	-
30万円超～ 50万円	1	500,000	15	7,300,000	0.03	94.81	64	15,157,000	0.02	79.52	0	0	1	77,088	0.01	32.29
50万円超～ 100万円	7	6,800,000	112	108,374,000	0.50	72.13	618	308,187,100	0.44	84.55	1	695,305	12	6,532,565	0.50	128.20
100万円超～ 150万円	5	7,300,000	75	107,470,000	0.49	87.00	324	259,484,900	0.37	97.04	0	0	6	5,534,861	0.42	208.22
150万円超～ 200万円	16	32,000,000	169	334,450,000	1.53	89.04	719	801,489,400	1.14	93.39	2	3,538,521	14	16,253,652	1.23	160.30
200万円超～ 250万円	5	12,500,000	64	155,180,000	0.71	111.13	242	341,971,700	0.49	101.39	0	0	5	4,782,956	0.36	90.04
250万円超～ 300万円	21	63,000,000	289	862,008,000	3.94	92.59	1,244	2,118,271,213	3.03	93.65	1	1,253,056	17	29,833,524	2.26	148.34
300万円超～ 400万円	11	41,700,000	158	593,040,000	2.71	104.21	727	1,540,529,800	2.20	98.87	1	1,217,652	12	26,819,220	2.04	259.88
400万円超～ 500万円	43	212,250,000	359	1,772,014,000	8.10	105.24	1,323	4,020,278,627	5.74	100.09	4	11,507,488	29	80,203,821	6.09	120.31
500万円超～ 600万円	4	23,500,000	80	470,550,000	2.15	85.04	438	1,448,969,000	2.07	90.55	0	0	9	36,473,075	2.77	65.11
600万円超～ 700万円	4	26,900,000	78	535,419,821	2.45	84.38	389	1,537,692,521	2.20	86.88	2	8,103,656	11	49,112,124	3.73	208.15
700万円超～ 800万円	8	63,100,000	69	539,180,000	2.46	88.13	394	1,801,453,900	2.57	92.33	1	411,606	8	24,912,811	1.89	50.61
800万円超～ 900万円	3	26,160,000	36	315,160,000	1.44	87.60	235	1,157,262,300	1.65	83.44	1	2,119,052	4	22,988,334	1.74	285.07
900万円超～ 100万円	23	230,000,000	295	2,937,370,000	13.43	103.73	1,208	7,318,676,700	10.45	95.68	0	0	24	156,865,554	11.91	119.65
100万円超～ 150万円	10	138,400,000	127	1,710,960,000	7.82	82.30	902	6,954,266,309	9.93	90.29	0	0	15	128,358,732	9.74	88.59
150万円超～ 200万円	7	132,500,000	121	2,320,071,000	10.60	86.50	825	8,910,834,511	12.73	91.57	0	0	13	151,094,504	11.47	130.29
200万円超～ 250万円	1	25,000,000	62	1,448,700,000	6.62	120.19	371	5,134,353,800	7.33	96.19	0	0	5	73,360,805	5.57	88.80
250万円超～ 300万円	5	150,000,000	60	1,767,300,000	8.08	87.68	379	6,425,097,400	9.18	85.75	0	0	10	145,122,005	11.01	349.91
300万円超～ 350万円	4	136,000,000	43	1,434,100,000	6.56	128.84	181	3,902,596,000	5.57	98.26	0	0	1	15,800,000	1.20	38.08
350万円超～ 500万円	5	220,000,000	73	3,253,700,000	14.87	79.64	407	10,909,292,867	15.58	89.78	0	0	9	308,532,973	23.42	213.56
500万円超～ 600万円	0	0	13	747,500,000	3.42	81.78	82	3,107,980,191	4.44	96.42	0	0	1	34,952,685	2.65	63.20
600万円超～ 700万円	1	70,000,000	3	203,000,000	0.93	290.00	20	714,081,000	1.02	80.95	0	0	0	0	0.00	-
700万円超～ 800万円	0	0	2	160,000,000	0.73	40.40	27	1,013,905,000	1.45	81.18	0	0	0	0	0.00	-
800万円超～ 1.0億円	0	0	1	95,000,000	0.43	-	4	242,642,000	0.35	87.39	0	0	0	0	0.00	-
1.0億円超～ 1.2億円	0	0	0	0	0.00	-	0	0	0.00	-	0	0	0	0	0.00	-
1.2億円超～ 1.5億円	0	0	0	0	0.00	-	1	27,970,000	0.04	27.86	0	0	0	0	0.00	-
1.5億円超～ 2.0億円	0	0	0	0	0.00	-	0	0	0.00	-	0	0	0	0	0.00	-
2.0億円超	0	0	0	0	0.00	-	0	0	0.00	-	0	0	0	0	0.00	-
☆☆ 総 合 計 ☆☆	184	1,617,610,000	2,304	21,877,846,821	100.00	92.97	11,135	70,013,493,239	100.00	91.93	13	28,846,336	206	1,317,611,289	100.00	129.84

平成31年2月

☆☆ 保証期間別 保証利用状況 ☆☆

(単位：円、%)

	保 証 承 諾						保 証 債 務 残 高				代 位 弁 済 (元 利)					
	当 月		当 年 度 累 計				当 年 度 累 計				当 月		当 年 度 累 計			
	件数	金 額	件数	金 額	金額構成比	金額前年比	件数	金 額	金額構成比	金額前年比	件数	金 額	件数	金 額	金額構成比	金額前年比
3ヶ月以内	2	38,000,000	11	109,660,000	0.50	130.08	9	99,256,000	0.14	98.30	0	0	0	0	0.00	-
3ヶ月超～6ヶ月以内	1	2,000,000	26	180,850,000	0.83	76.59	33	217,574,000	0.31	49.88	0	0	1	6,029,670	0.46	21.59
6ヶ月超～1ヶ年以内	23	251,200,000	319	3,064,655,821	14.01	89.61	465	5,010,115,688	7.16	96.57	0	0	7	106,989,878	8.12	148.86
1ヶ年超～2ヶ年以内	6	62,000,000	50	280,980,000	1.28	40.21	151	1,241,903,051	1.77	82.02	0	0	2	44,765,266	3.40	5188.17
2ヶ年超～3ヶ年以内	8	33,000,000	94	402,530,000	1.84	106.61	362	657,592,700	0.94	85.80	0	0	1	296,822	0.02	-
3ヶ年超～4ヶ年以内	6	14,000,000	39	215,830,000	0.99	142.46	158	361,355,500	0.52	94.59	0	0	0	0	0.00	0.00
4ヶ年超～5ヶ年以内	78	529,900,000	938	6,886,684,000	31.48	86.66	4,610	18,945,044,200	27.06	87.23	5	7,973,138	88	352,845,042	26.78	118.62
5ヶ年超～6ヶ年以内	6	31,000,000	85	449,780,000	2.06	79.07	346	1,517,487,602	2.17	99.50	0	0	1	789,194	0.06	5.55
6ヶ年超～7ヶ年以内	27	302,450,000	345	4,227,730,000	19.32	98.94	2,196	14,803,109,600	21.14	92.37	3	6,579,186	49	318,571,690	24.18	128.03
7ヶ年超～8ヶ年以内	4	25,000,000	30	218,190,000	1.00	79.54	110	741,977,000	1.06	103.70	1	3,177,268	4	38,317,384	2.91	-
8ヶ年超～9ヶ年以内	1	5,000,000	11	134,400,000	0.61	97.04	44	465,560,000	0.66	116.59	0	0	1	2,688,857	0.20	-
9ヶ年超～10ヶ年以内	21	306,560,000	341	5,448,157,000	24.90	106.37	2,542	24,213,990,948	34.58	94.68	4	11,116,744	52	446,317,486	33.87	126.43
10ヶ年超～15ヶ年以内	1	17,500,000	13	220,400,000	1.01	128.51	75	1,043,099,069	1.49	106.18	0	0	0	0	0.00	-
15ヶ年超	0	0	2	38,000,000	0.17	54.68	34	695,427,881	0.99	83.72	0	0	0	0	0.00	-
☆☆ 総合計 ☆☆	184	1,617,610,000	2,304	21,877,846,821	100.00	92.97	11,135	70,013,493,239	100.00	91.93	13	28,846,336	206	1,317,611,289	100.00	129.84

平成31年2月

☆☆ 資金使途別 保証利用状況 ☆☆

(単位：円，%)

	保証承諾						保証債務残高				代位弁済(元利)					
	当月		当年度累計				当年度累計				当月		当年度累計			
	件数	金額	件数	金額	金額構成比	金額前年比	件数	金額	金額構成比	金額前年比	件数	金額	件数	金額	金額構成比	金額前年比
運転	161	1,432,410,000	1,953	19,627,216,821	89.71	93.42	9,582	61,831,654,941	88.31	91.33	12	26,964,826	192	1,272,545,041	96.58	137.34
設備	9	55,300,000	158	832,850,000	3.81	124.84	840	3,699,794,010	5.28	96.15	0	0	8	23,015,072	1.75	51.65
運転・設備	14	129,900,000	193	1,417,780,000	6.48	76.36	713	4,482,044,288	6.40	97.15	1	1,881,510	6	22,051,176	1.67	50.55
☆☆ 総合計 ☆☆	184	1,617,610,000	2,304	21,877,846,821	100.00	92.97	11,135	70,013,493,239	100.00	91.93	13	28,846,336	206	1,317,611,289	100.00	129.84