

# 各種保証利用状況

平成31年3月

[保証の推移](#)

[事業概況](#)

[金融機関別](#)

[代理貸付別](#)

[協会制度群別](#)

[地区別](#)

[業種別](#)

[承諾金額別](#)

[保証期間別](#)

[資金使途別](#)

香川県信用保証協会

## 保 証 の 推 移

### (1) 保証状況

(単位：千円，%)

項目	区分	3月中				平成30年度中			
		件数	金額	対前年比		件数	金額	対前年比	
				件数	金額			件数	金額
保証承諾		240	2,702,430	76.43	90.91	2,544	24,580,277	91.45	92.74
保証債務残高						11,050	69,965,612	92.65	92.36
代位弁済(元利)		4	31,172	28.57	31.02	210	1,348,784	119.32	120.94

### (2) 月別推移表

#### 保証承諾

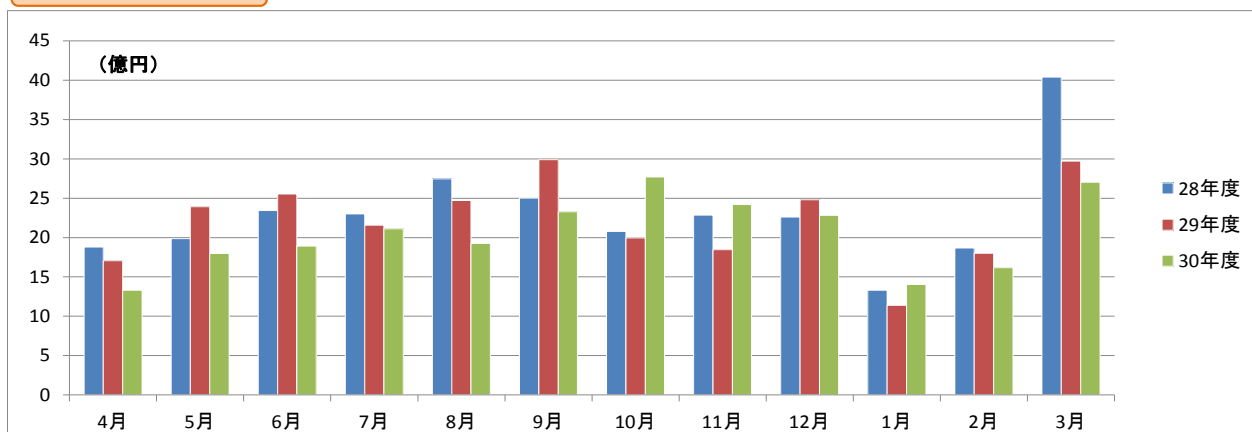

#### 保証債務残高

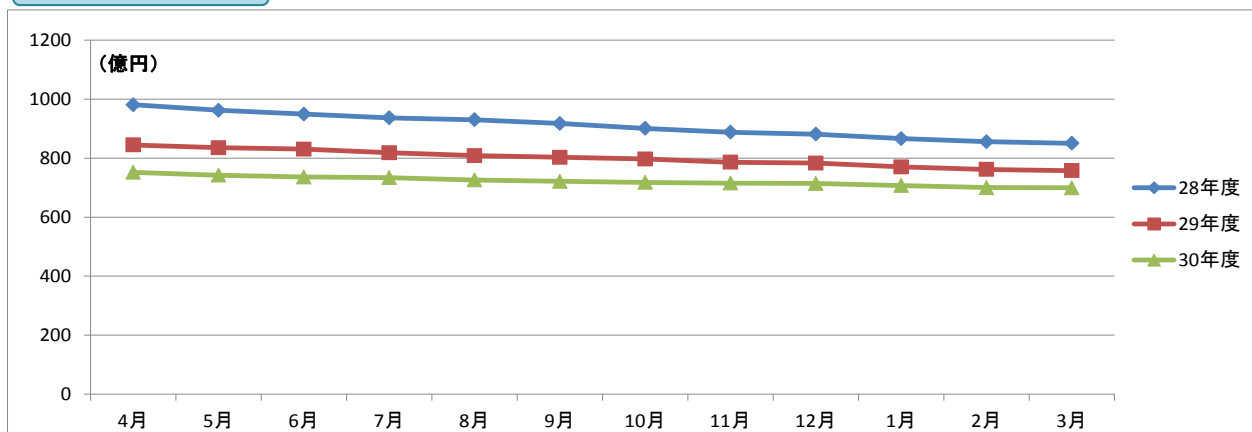

#### 代位弁済

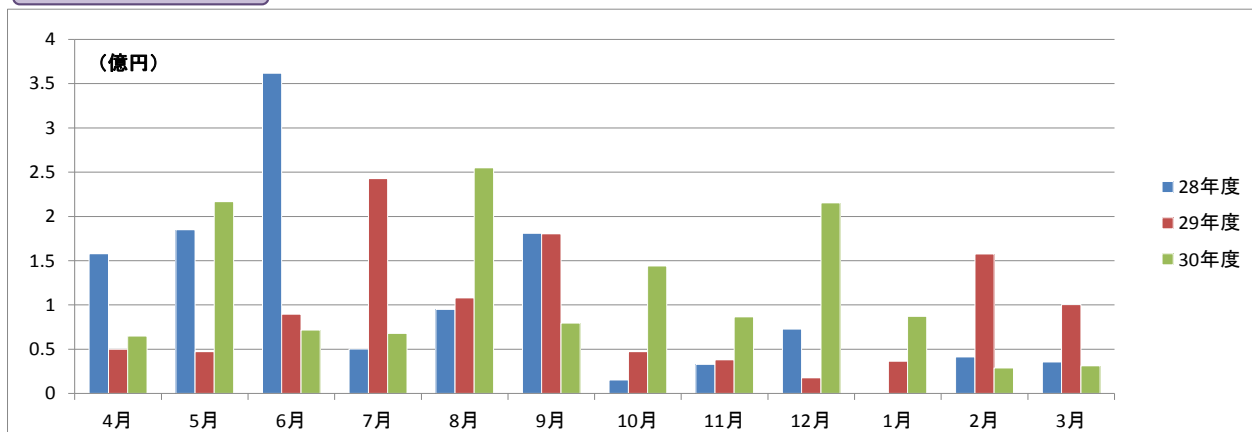

# 事業概況

平成31年3月31日現在

(単位:円, %)

当 月 中		項 目		当 月 末		
件 数	金 額			件 数	金 額	前年同月比
/	/	保証 申込	期 首 繰 越 (A)	9	132,700,000	/
245	2,738,590,000		本 年 度 中 (B)	2,592	25,049,766,821	93.01
0	0	拒 絶 (C)		0	0	
6	57,740,000	申 込 取 消 (D)		29	244,920,000	79.78
/	4,400,000	査 定 減 額 (E)		/	118,920,000	246.92
/	/	調 査 中 (F)		28	238,350,000	179.62
/	/	保証 承諾	期 首 繰 越 (G)	12,066	77,093,502,420	/
240	2,702,430,000		本 年 度 中 (H)	2,544	24,580,276,821	92.74
3	7,900,000	保 証 後 取 消 (I)		18	117,400,000	59.38
285	2,124,053,429	償 還 (J)		3,207	28,701,880,647	81.79
4	31,018,000	代 位 弁 済 (元 金) (K)		210	1,341,986,784	120.98
/	/	貸 付 報 告 未 着 (L)		125	1,546,900,000	115.13
/	/	保 証 債 務 残 高 (M)		11,050	69,965,611,810	92.36
/	/	代 位 弁 済	期 首 繰 越 (N)	97	326,540,067	/
4	31,018,000		本 年 度 中 元 金	210	1,341,986,784	120.98
/	154,434		本 年 度 中 利 息	/	6,796,939	113.00
4	31,172,434		本 年 度 中 計 (O)	210	1,348,783,723	120.94
0	4,283,314	回 収 (P)		7	33,204,724	66.52
68	1,314,818,605	償 却 (Q)		68	1,314,818,605	128.52
/	/	求 償 権 残 高 (R)		232	327,300,461	100.23

平成31年3月

## ☆☆ 金融機関別 保証利用状況 ☆☆

(単位：円、%)

	保証承諾						保証債務残高				代位弁済(元利)					
	当月		当年度累計				当年度累計				当月		当年度累計			
	件数	金額	件数	金額	金額構成比	金額前年比	件数	金額	金額構成比	金額前年比	件数	金額	件数	金額	金額構成比	金額前年比
みずほ銀行	0	0	4	60,000,000	0.24	600.00	13	118,009,600	0.17	95.08	0	0	0	0	0.00	-
三菱UFJ銀行	0	0	0	0	0.00	-	13	178,729,502	0.26	76.69	0	0	0	0	0.00	-
三井住友銀行	1	10,000,000	2	30,000,000	0.12	93.75	6	68,005,000	0.10	44.61	0	0	0	0	0.00	-
りそな銀行	0	0	0	0	0.00	-	0	0	0.00	0.00	0	0	0	0	0.00	-
中国銀行	14	106,800,000	146	1,606,450,000	6.54	89.09	964	6,328,720,464	9.05	82.19	0	0	12	201,097,674	14.91	192.28
阿波銀行	2	65,000,000	5	132,700,000	0.54	111.68	33	362,085,000	0.52	91.27	0	0	0	0	0.00	0.00
百十四銀行	110	1,473,090,000	992	9,394,673,000	38.22	91.37	4,131	26,043,502,877	37.22	93.81	2	18,678,585	46	233,814,695	17.34	44.92
伊予銀行	2	16,000,000	19	215,900,000	0.88	59.87	130	1,078,697,800	1.54	86.94	0	0	8	31,653,485	2.35	159.85
四国銀行	1	1,500,000	27	207,100,000	0.84	63.04	219	1,461,412,000	2.09	79.39	0	0	7	137,195,735	10.17	-
徳島銀行	3	78,000,000	14	244,000,000	0.99	123.73	42	524,371,676	0.75	98.62	0	0	4	34,804,183	2.58	1236.99
香川銀行	39	331,700,000	508	5,259,390,000	21.40	88.09	2,347	15,399,927,908	22.01	92.68	0	0	61	445,189,200	33.01	213.44
愛媛銀行	4	17,000,000	27	199,500,000	0.81	117.49	166	539,391,346	0.77	83.43	0	0	5	17,730,043	1.31	2056.11
高知銀行	2	5,300,000	5	15,300,000	0.06	90.00	26	120,083,500	0.17	70.61	0	0	1	416,032	0.03	8.06
おかやま信用金庫	0	0	1	4,000,000	0.02	-	1	3,808,000	0.01	-	0	0	0	0	0.00	-
高松信用金庫	36	296,100,000	520	4,887,899,821	19.89	104.68	1,747	11,163,118,457	15.96	102.22	0	0	33	161,064,017	11.94	106.34
観音寺信用金庫	23	294,700,000	216	2,100,274,000	8.54	93.52	854	5,383,424,380	7.69	91.20	2	12,493,849	21	54,866,158	4.07	95.23
商工組合中央金庫	0	0	2	20,000,000	0.08	166.67	56	468,532,800	0.67	71.64	0	0	0	0	0.00	-
香川県信用組合	3	7,240,000	56	203,090,000	0.83	70.34	302	723,791,500	1.03	85.74	0	0	12	30,952,501	2.29	90.11
☆☆ 総合計 ☆☆	240	2,702,430,000	2,544	24,580,276,821	100.00	92.74	11,050	69,965,611,810	100.00	92.36	4	31,172,434	210	1,348,783,723	100.00	120.94

平成31年3月

☆☆ 代理貸付別 保証利用状況 ☆☆

(単位：円、%)

	保証承諾						保証債務残高				代位弁済(元利)					
	当月		当年度累計				当年度累計				当月		当年度累計			
	件数	金額	件数	金額	金額構成比	金額前年比	件数	金額	金額構成比	金額前年比	件数	金額	件数	金額	金額構成比	金額前年比
直貸	240	2,702,430,000	2,544	24,580,276,821	100.00	92.74	11,045	69,952,362,210	99.98	92.37	4	31,172,434	210	1,348,783,723	100.00	120.94
商工組合中央金庫	0	0	0	0	0.00	-	5	13,249,600	0.02	61.25	0	0	0	0	0.00	-
☆☆ 総合計 ☆☆	240	2,702,430,000	2,544	24,580,276,821	100.00	92.74	11,050	69,965,611,810	100.00	92.36	4	31,172,434	210	1,348,783,723	100.00	120.94

平成31年3月

## ☆☆ 協会制度群別 保証利用状況 ☆☆

(単位：円、%)

	保証承諾						保証債務残高				代位弁済(元利)					
	当月		当年度累計				当年度累計				当月		当年度累計			
	件数	金額	件数	金額	金額構成比	金額前年比	件数	金額	金額構成比	金額前年比	件数	金額	件数	金額	金額構成比	金額前年比
普通保証	84	1,381,900,000	687	9,170,126,000	37.31	109.38	2,346	22,317,420,510	31.90	102.83	0	0	29	214,248,856	15.88	122.37
【普通保証計】	84	1,381,900,000	687	9,170,126,000	37.31	109.38	2,346	22,317,420,510	31.90	102.83	0	0	29	214,248,856	15.88	122.37
改善サポート	0	0	1	6,799,821	0.03	20.44	49	627,782,821	0.90	78.69	1	10,074,178	5	114,027,763	8.45	1734.03
経保GL	0	0	0	0	0.00	-	1	16,161,000	0.02	25.89	0	0	0	0	0.00	-
特定社債	0	0	1	24,000,000	0.10	100.00	8	94,720,000	0.14	95.56	0	0	0	0	0.00	-
流動資産担保	4	132,000,000	12	325,680,000	1.32	67.40	12	345,680,000	0.49	85.73	0	0	0	0	0.00	-
経営力強化	3	25,000,000	26	659,364,000	2.68	65.87	109	1,764,491,000	2.52	111.10	0	0	1	2,486,256	0.18	18.01
金融安定化	0	0	0	0	0.00	-	4	46,512,000	0.07	95.54	0	0	0	0	0.00	-
全国緊急	0	0	0	0	0.00	-	253	1,415,721,200	2.02	70.69	0	0	16	65,022,776	4.82	236.36
条変改善借換	0	0	2	45,900,000	0.19	103.13	4	109,286,000	0.16	154.09	0	0	0	0	0.00	-
カードローン	2	10,000,000	15	77,000,000	0.31	92.77	31	146,798,573	0.21	98.16	0	0	0	0	0.00	-
手形貸付根	9	67,000,000	74	663,550,000	2.70	86.61	80	778,140,000	1.11	96.81	0	0	0	0	0.00	-
手形割引根	0	0	1	2,000,000	0.01	66.67	1	2,000,000	0.00	66.67	0	0	0	0	0.00	-
当座貸越根	0	0	16	321,000,000	1.31	45.18	51	939,382,478	1.34	82.16	0	0	0	0	0.00	-
長期経営資金	0	0	0	0	0.00	-	4	87,984,000	0.13	72.43	0	0	0	0	0.00	-
グローアップ	9	32,000,000	45	151,200,000	0.62	116.58	48	159,566,000	0.23	118.90	0	0	0	0	0.00	-
経営サポート	0	0	0	0	0.00	0.00	10	175,849,000	0.25	83.26	1	15,525,218	1	15,525,218	1.15	-
パワーアップ	2	43,000,000	67	1,738,500,000	7.07	81.68	234	4,239,459,600	6.06	110.19	0	0	2	34,712,755	2.57	-
コラボさめき	0	0	5	72,300,000	0.29	114.76	28	410,964,000	0.59	87.20	0	0	1	18,497,000	1.37	-
ステップアップ	35	141,000,000	525	2,384,330,000	9.70	101.36	1,450	4,446,738,100	6.36	113.96	0	0	17	59,825,094	4.44	128.56
経営安定関連	0	0	2	50,000,000	0.20	45.25	145	1,317,796,400	1.88	68.63	0	0	10	120,611,868	8.94	797.62
創業関連	2	16,000,000	19	69,100,000	0.28	58.82	77	202,377,200	0.29	109.51	1	3,153,367	2	5,960,019	0.44	114.67
創業等関連	0	0	0	0	0.00	-	5	14,096,000	0.02	74.74	0	0	0	0	0.00	0.00
小口零細企業	0	0	0	0	0.00	-	2	1,009,000	0.00	79.08	0	0	0	0	0.00	-
地域産業資源	0	0	0	0	0.00	-	1	2,260,000	0.00	92.62	0	0	0	0	0.00	-
せとうち	0	0	0	0	0.00	0.00	0	0	0.00	0.00	0	0	0	0	0.00	-
ニューアシスト	0	0	37	197,400,000	0.80	80.97	74	368,743,100	0.53	174.49	0	0	0	0	0.00	-
アシストS	3	25,000,000	19	132,000,000	0.54	-	18	106,933,000	0.15	-	0	0	0	0	0.00	-
インバウンド	0	0	5	30,500,000	0.12	-	5	29,315,000	0.04	-	0	0	0	0	0.00	-
【協会制度保証計】	69	491,000,000	872	6,950,623,821	28.28	83.15	2,704	17,849,765,472	25.51	97.88	3	28,752,763	55	436,668,749	32.38	380.23
県商店活	0	0	1	1,500,000	0.01	-	3	8,925,000	0.01	114.22	0	0	0	0	0.00	-
経安長期	49	426,440,000	545	4,501,940,000	18.32	94.69	2,617	11,038,578,800	15.78	89.68	0	0	48	148,605,304	11.02	64.02
経安短期	11	90,700,000	168	1,113,440,000	4.53	87.54	183	1,188,146,000	1.70	87.57	0	0	5	30,611,875	2.27	65.66
経営活性化	0	0	5	29,700,000	0.12	28.16	83	264,352,000	0.38	78.43	0	0	2	6,618,373	0.49	81.66

☆☆ 協会制度群別 保証利用状況 ☆☆

(単位：円、%)

	保証承諾						保証債務残高				代位弁済(元利)					
	当月		当年度累計				当年度累計				当月		当年度累計			
	件数	金額	件数	金額	金額構成比	金額前年比	件数	金額	金額構成比	金額前年比	件数	金額	件数	金額	金額構成比	金額前年比
県ベンチャー	0	0	0	0	0.00	0.00	5	30,108,000	0.04	91.48	0	0	0	0	0.00	0.00
新規創業一般	2	3,400,000	41	157,000,000	0.64	166.14	154	358,277,000	0.51	116.59	0	0	2	3,730,603	0.28	42.49
県環境保全施設	0	0	0	0	0.00	-	4	9,708,000	0.01	84.01	0	0	0	0	0.00	-
県新事業進出	0	0	5	51,600,000	0.21	248.08	12	121,954,000	0.17	152.49	0	0	0	0	0.00	-
経済変動対策	14	256,000,000	156	2,260,068,000	9.19	77.55	2,522	14,708,453,328	21.02	77.26	1	2,419,671	60	455,900,599	33.80	93.19
県再生支援	2	9,500,000	13	99,709,000	0.41	29.83	145	1,330,906,000	1.90	89.55	0	0	4	20,073,755	1.49	328.77
県小口零細	0	0	0	0	0.00	-	3	4,840,000	0.01	67.41	0	0	0	0	0.00	-
新規創業開業	1	8,300,000	4	19,300,000	0.08	73.11	31	88,788,000	0.13	83.45	0	0	0	0	0.00	0.00
緊急経営改善	0	0	0	0	0.00	-	21	39,900,000	0.06	71.73	0	0	2	11,684,436	0.87	414.83
県20年渇水	0	0	0	0	0.00	-	1	3,615,000	0.01	84.92	0	0	0	0	0.00	-
地震対策緊急	0	0	0	0	0.00	-	12	92,001,400	0.13	72.19	0	0	2	16,132,055	1.20	158.28
県小口零細緊急	0	0	0	0	0.00	-	1	732,000	0.00	58.10	0	0	0	0	0.00	-
県アスベスト	0	0	0	0	0.00	-	1	6,121,000	0.01	93.14	0	0	0	0	0.00	-
県16年災害	0	0	0	0	0.00	-	4	9,159,000	0.01	65.46	0	0	1	4,509,118	0.33	-
県セーフティ	0	0	0	0	0.00	-	18	50,995,000	0.07	78.47	0	0	0	0	0.00	0.00
県連鎖倒産防止	0	0	0	0	0.00	-	1	13,999,000	0.02	96.54	0	0	0	0	0.00	-
県熊本地震	0	0	0	0	0.00	-	1	23,000,000	0.03	88.46	0	0	0	0	0.00	-
【県制度融資保証計】	79	794,340,000	938	8,234,257,000	33.50	86.38	5,822	29,392,558,528	42.01	83.04	1	2,419,671	126	697,866,118	51.74	84.94
県・市町小口	7	30,190,000	42	161,270,000	0.66	109.82	172	340,736,300	0.49	101.21	0	0	0	0	0.00	0.00
【県・市町協調制度計】	7	30,190,000	42	161,270,000	0.66	109.82	172	340,736,300	0.49	101.21	0	0	0	0	0.00	0.00
丸亀市新風融資	1	5,000,000	2	6,500,000	0.03	72.22	3	7,631,000	0.01	175.38	0	0	0	0	0.00	-
丸亀市団扇工業	0	0	3	57,500,000	0.23	76.67	3	57,500,000	0.08	76.67	0	0	0	0	0.00	-
【市制度融資保証計】	1	5,000,000	5	64,000,000	0.26	76.19	6	65,131,000	0.09	82.08	0	0	0	0	0.00	-
☆☆ 総合計 ☆☆	240	2,702,430,000	2,544	24,580,276,821	100.00	92.74	11,050	69,965,611,810	100.00	92.36	4	31,172,434	210	1,348,783,723	100.00	120.94

平成31年3月

☆☆ 地区別 保証利用状況 ☆☆

(単位：円、%)

	保証承諾						保証債務残高				代位弁済(元利)					
	当月		当年度累計				当年度累計				当月		当年度累計			
	件数	金額	件数	金額	金額構成比	金額前年比	件数	金額	金額構成比	金額前年比	件数	金額	件数	金額	金額構成比	金額前年比
高松市	114	1,375,800,000	1,214	11,924,747,000	48.51	92.58	5,033	32,905,028,319	47.03	94.68	0	0	95	665,855,402	49.37	119.23
丸亀市	27	322,890,000	246	2,506,000,000	10.20	92.60	1,163	7,145,739,305	10.21	91.35	1	15,525,218	22	90,661,432	6.72	93.11
坂出市	8	98,000,000	126	1,360,989,821	5.54	112.42	577	3,731,531,821	5.33	85.68	0	0	20	179,843,347	13.33	150.63
善通寺市	3	18,000,000	47	314,850,000	1.28	83.41	248	1,451,947,700	2.08	85.67	0	0	11	75,482,695	5.60	4604.07
観音寺市	23	275,900,000	198	1,716,210,000	6.98	95.26	765	4,738,745,600	6.77	87.70	2	12,493,849	31	168,228,648	12.47	664.72
さぬき市	8	57,240,000	100	715,140,000	2.91	59.85	457	2,518,816,736	3.60	88.12	0	0	4	27,419,807	2.03	16.42
東かがわ市	12	190,500,000	91	1,193,010,000	4.85	122.75	395	2,659,562,900	3.80	96.38	0	0	4	17,439,287	1.29	80.37
三豊市	15	127,000,000	130	1,243,264,000	5.06	71.32	690	4,214,387,858	6.02	85.52	0	0	2	2,276,365	0.17	6.03
小豆郡 土庄町	3	46,000,000	41	411,910,000	1.68	76.14	184	1,185,092,100	1.69	87.16	0	0	4	14,608,225	1.08	-
小豆郡 小豆島町	1	2,200,000	52	472,346,000	1.92	100.81	280	1,878,657,400	2.69	90.77	0	0	5	30,279,200	2.24	105.38
木田郡 三木町	9	73,700,000	74	671,030,000	2.73	109.59	261	1,522,308,300	2.18	101.34	0	0	0	0	0.00	0.00
香川郡 直島町	0	0	3	40,000,000	0.16	50.00	21	152,828,000	0.22	79.85	0	0	0	0	0.00	-
綾歌郡 宇多津町	6	30,200,000	51	366,130,000	1.49	67.05	209	1,385,080,778	1.98	96.47	0	0	1	2,352,027	0.17	20.66
綾歌郡 綾川町	5	31,000,000	60	564,850,000	2.30	132.75	239	1,251,185,793	1.79	100.14	1	3,153,367	3	8,650,303	0.64	41.43
仲多度郡 琴平町	1	2,000,000	29	243,500,000	0.99	61.71	147	948,138,900	1.36	85.35	0	0	8	65,686,985	4.87	1898.17
仲多度郡 多度津町	5	52,000,000	59	447,200,000	1.82	171.54	234	1,377,923,500	1.97	98.13	0	0	0	0	0.00	0.00
仲多度郡 まんのう町	0	0	23	389,100,000	1.58	133.78	147	898,636,800	1.28	105.31	0	0	0	0	0.00	0.00
☆☆ 総合計 ☆☆	240	2,702,430,000	2,544	24,580,276,821	100.00	92.74	11,050	69,965,611,810	100.00	92.36	4	31,172,434	210	1,348,783,723	100.00	120.94



平成31年3月

☆☆ 業種別 保証利用状況 ☆☆

(単位：円、%)

	保証承諾						保証債務残高				代位弁済(元利)					
	当月		当年度累計				当年度累計				当月		当年度累計			
	件数	金額	件数	金額	金額構成比	金額前年比	件数	金額	金額構成比	金額前年比	件数	金額	件数	金額	金額構成比	金額前年比
農業	0	0	1	2,000,000	0.01	-	6	3,767,500	0.01	111.86	0	0	0	0	0.00	-
林業	0	0	0	0	0.00	0.00	1	6,150,000	0.01	77.36	0	0	0	0	0.00	-
【農業、林業計】	0	0	1	2,000,000	0.01	22.22	7	9,917,500	0.01	87.63	0	0	0	0	0.00	-
鉱業、採石業、砂利採取業	1	17,000,000	4	28,500,000	0.12	80.28	29	265,441,000	0.38	84.10	0	0	0	0	0.00	-
【鉱業・採石業・砂利採取業計】	1	17,000,000	4	28,500,000	0.12	80.28	29	265,441,000	0.38	84.10	0	0	0	0	0.00	-
総合工事業	28	429,190,000	278	3,190,615,000	12.98	86.12	1,139	8,426,896,400	12.04	93.84	0	0	11	109,268,888	8.10	120.93
職別工事業(設備工事業を除く)	32	177,540,000	279	1,999,779,821	8.14	84.69	1,048	5,143,681,621	7.35	97.82	0	0	10	52,884,795	3.92	42.57
設備工事業	23	126,800,000	171	1,167,800,000	4.75	89.71	638	3,092,455,800	4.42	95.71	0	0	16	89,899,752	6.67	169.87
【建設業計】	83	733,530,000	728	6,358,194,821	25.87	86.30	2,825	16,663,033,821	23.82	95.38	0	0	37	252,053,435	18.69	94.22
食料品製造業	10	285,000,000	73	1,071,386,000	4.36	110.62	340	3,131,616,800	4.48	88.86	0	0	9	62,621,265	4.64	136.59
飲料・たばこ・飼料製造業	0	0	1	10,000,000	0.04	21.05	17	129,691,000	0.19	70.12	0	0	0	0	0.00	-
繊維工業	1	2,400,000	25	197,100,000	0.80	56.23	117	788,058,000	1.13	86.78	0	0	2	23,586,666	1.75	1869.04
木材・木製品製造業(家具を除く)	0	0	11	117,550,000	0.48	80.65	58	472,263,400	0.67	74.33	0	0	0	0	0.00	0.00
家具・装備品製造業	2	10,000,000	23	132,750,000	0.54	83.96	103	528,071,200	0.75	81.34	0	0	3	12,952,472	0.96	-
パルプ・紙・紙加工品製造業	0	0	3	43,000,000	0.17	19.24	25	307,859,000	0.44	90.18	0	0	0	0	0.00	-
印刷・同関連業	0	0	22	324,100,000	1.32	116.17	143	1,271,206,200	1.82	89.99	1	15,525,218	1	15,525,218	1.15	1182.47
化学工業	1	25,000,000	2	35,000,000	0.14	70.00	18	143,487,000	0.21	101.79	0	0	1	10,672,959	0.79	-
石油製品・石炭製品製造業	0	0	0	0	0.00	-	0	0	0.00	-	0	0	0	0	0.00	-
プラスチック製品製造業(別掲を除く)	0	0	10	112,200,000	0.46	79.07	57	449,268,300	0.64	81.14	0	0	0	0	0.00	0.00
ゴム製品製造業	0	0	0	0	0.00	0.00	9	152,124,502	0.22	96.21	0	0	0	0	0.00	-
なめし革・同製品・毛皮製造業	1	4,500,000	14	105,600,000	0.43	56.32	49	379,190,800	0.54	83.92	0	0	0	0	0.00	-
窯業・土石製品製造業	3	88,000,000	23	307,600,000	1.25	63.19	147	1,262,814,300	1.80	88.18	0	0	5	36,223,733	2.69	237.87
鉄鋼業	1	48,000,000	6	148,000,000	0.60	162.64	12	259,206,000	0.37	105.86	0	0	0	0	0.00	-
非鉄金属製造業	1	50,000,000	2	100,000,000	0.41	150.83	5	63,711,000	0.09	192.21	0	0	0	0	0.00	-
金属製品製造業	5	37,500,000	43	601,650,000	2.45	96.35	233	1,857,229,691	2.65	92.46	0	0	0	0	0.00	-
はん用機械器具製造業	1	5,000,000	12	111,400,000	0.45	69.89	46	291,477,000	0.42	97.72	0	0	0	0	0.00	-
生産用機械器具製造業	4	16,200,000	22	196,284,000	0.80	70.94	129	826,526,500	1.18	86.83	0	0	0	0	0.00	-
業務用機械器具製造業	0	0	2	23,000,000	0.09	-	13	72,843,000	0.10	94.38	0	0	0	0	0.00	-
電子部品・デバイス・電子回路製造業	0	0	2	60,000,000	0.24	124.48	11	123,199,000	0.18	91.15	0	0	0	0	0.00	-
電気機械器具製造業	5	106,000,000	10	172,900,000	0.70	134.55	72	568,033,400	0.81	93.18	0	0	0	0	0.00	-
情報通信機械器具製造業	0	0	0	0	0.00	-	1	3,420,000	0.00	60.25	0	0	0	0	0.00	-
輸送用機械器具製造業	1	10,000,000	10	121,000,000	0.49	654.05	31	262,111,000	0.37	117.95	0	0	0	0	0.00	-
その他の製造業	2	33,000,000	22	220,700,000	0.90	73.86	79	540,776,000	0.77	88.60	0	0	0	0	0.00	-
【製造業計】	38	720,600,000	338	4,211,220,000	17.13	88.62	1,715	13,884,183,093	19.84	89.06	1	15,525,218	21	161,582,313	11.98	92.38

平成31年3月

## ☆☆ 業種別 保証利用状況 ☆☆

(単位：円、%)

	保証承諾						保証債務残高				代位弁済(元利)					
	当月		当年度累計				当年度累計				当月		当年度累計			
	件数	金額	件数	金額	金額構成比	金額前年比	件数	金額	金額構成比	金額前年比	件数	金額	件数	金額	金額構成比	金額前年比
電気業	0	0	0	0	0.00	-	16	62,585,100	0.09	78.70	0	0	0	0	0.00	-
水道業	1	20,000,000	1	20,000,000	0.08	-	0	0	0.00	-	0	0	0	0	0.00	-
【電気・ガス・熱供給・水道業計】	1	20,000,000	1	20,000,000	0.08	-	16	62,585,100	0.09	78.70	0	0	0	0	0.00	-
通信業	0	0	3	25,000,000	0.10	-	9	37,603,000	0.05	206.99	0	0	0	0	0.00	-
放送業	0	0	0	0	0.00	-	0	0	0.00	-	0	0	0	0	0.00	-
情報サービス業	2	11,000,000	16	132,100,000	0.54	98.58	60	368,985,000	0.53	94.12	0	0	2	5,638,231	0.42	903.40
インターネット附随サービス業	0	0	3	28,000,000	0.11	297.87	14	47,201,100	0.07	175.23	0	0	0	0	0.00	-
映像・音声・文字情報制作業	1	4,500,000	7	25,400,000	0.10	30.57	39	165,622,500	0.24	75.38	0	0	0	0	0.00	-
【情報通信業計】	3	15,500,000	29	210,500,000	0.86	92.94	122	619,411,600	0.89	94.30	0	0	2	5,638,231	0.42	903.40
鉄道業	0	0	0	0	0.00	-	1	8,254,000	0.01	58.85	0	0	0	0	0.00	-
道路旅客運送業	1	7,500,000	17	142,000,000	0.58	116.12	97	667,007,600	0.95	86.92	0	0	0	0	0.00	-
道路貨物運送業	5	62,000,000	76	1,270,770,000	5.17	86.70	407	3,842,976,300	5.49	90.52	0	0	1	9,227,971	0.68	-
水運業	1	20,000,000	11	185,600,000	0.76	52.46	56	583,748,000	0.83	80.79	0	0	0	0	0.00	-
倉庫業	0	0	0	0	0.00	-	5	59,977,000	0.09	94.00	0	0	0	0	0.00	-
運輸に附帯するサービス業	0	0	3	65,000,000	0.26	232.14	12	181,635,000	0.26	71.88	0	0	1	5,551,863	0.41	-
【運輸業、郵便業計】	7	89,500,000	107	1,663,370,000	6.77	84.44	578	5,343,597,900	7.64	88.09	0	0	2	14,779,834	1.10	-
各種商品卸売業	2	18,000,000	2	18,000,000	0.07	90.00	8	44,230,000	0.06	68.49	0	0	0	0	0.00	-
繊維・衣服等卸売業	3	91,000,000	19	344,800,000	1.40	77.01	102	983,608,728	1.41	85.90	0	0	1	1,317,128	0.10	1.65
飲食品卸売業	3	65,000,000	66	689,900,000	2.81	89.07	298	2,097,851,000	3.00	84.08	0	0	15	143,235,564	10.62	606.92
建築材料、鉱物・金属材料等卸売業	5	95,000,000	59	901,460,000	3.67	111.58	258	2,244,844,636	3.21	93.57	0	0	0	0	0.00	-
機械器具卸売業	5	50,000,000	76	846,100,000	3.44	125.02	274	1,807,944,000	2.58	95.97	1	2,419,671	12	47,880,079	3.55	321.33
その他の卸売業	5	67,500,000	67	860,000,000	3.50	120.72	288	1,864,766,300	2.67	90.36	0	0	21	130,924,637	9.71	1007.70
各種商品小売業	1	10,000,000	2	14,000,000	0.06	45.16	22	134,638,000	0.19	86.03	0	0	1	413,589	0.03	-
織物・衣服・身の回り品小売業	2	40,000,000	57	436,000,000	1.77	95.20	249	1,315,899,800	1.88	78.27	1	10,074,178	22	311,619,044	23.10	-
飲食品小売業	3	34,000,000	56	450,900,000	1.83	87.60	296	1,322,898,100	1.89	87.77	0	0	14	50,182,346	3.72	51.26
機械器具小売業	5	72,500,000	108	965,550,000	3.93	86.07	423	2,551,671,100	3.65	98.46	0	0	8	33,310,215	2.47	160.24
その他の小売業	11	86,600,000	132	1,215,510,000	4.95	107.98	537	3,251,558,551	4.65	92.83	0	0	9	32,207,024	2.39	73.50
【卸売業・小売業計】	45	629,600,000	644	6,742,220,000	27.43	100.77	2,755	17,619,910,215	25.18	90.40	2	12,493,849	103	751,089,626	55.69	255.68
貸金業、クレジットカード業等非預金信用機関	0	0	0	0	0.00	-	0	0	0.00	-	0	0	0	0	0.00	-
保険業(保険媒介代理業、保険サービス業を含む)	0	0	7	35,000,000	0.14	92.11	17	73,804,000	0.11	104.80	0	0	0	0	0.00	0.00
【金融業・保険業計】	0	0	7	35,000,000	0.14	92.11	17	73,804,000	0.11	104.80	0	0	0	0	0.00	0.00
不動産取引業	2	13,000,000	28	318,500,000	1.30	78.39	103	866,422,200	1.24	103.03	0	0	1	1,621,112	0.12	-
不動産賃貸業・管理業	6	44,900,000	55	405,210,000	1.65	120.07	180	1,164,269,426	1.66	97.75	0	0	7	42,002,763	3.11	-
物品賃貸業	0	0	16	179,650,000	0.73	225.18	62	343,459,978	0.49	94.64	0	0	0	0	0.00	-

☆☆ 業種別 保証利用状況 ☆☆

(単位：円、%)

	保証承諾						保証債務残高				代位弁済(元利)					
	当月		当年度累計				当年度累計				当月		当年度累計			
	件数	金額	件数	金額	金額構成比	金額前年比	件数	金額	金額構成比	金額前年比	件数	金額	件数	金額	金額構成比	金額前年比
【不動産業・物品賃貸業計】	8	57,900,000	99	903,360,000	3.68	109.69	345	2,374,151,604	3.39	99.13	0	0	8	43,623,875	3.23	-
学術・開発研究機関	0	0	0	0	0.00	-	0	0	0.00	-	0	0	0	0	0.00	-
専門サービス業(他に分類されないもの)	5	14,300,000	41	136,700,000	0.56	90.09	196	392,048,257	0.56	86.60	0	0	2	2,379,813	0.18	124.20
広告業	0	0	13	73,400,000	0.30	45.31	63	320,452,000	0.46	94.79	0	0	3	9,457,177	0.70	234.36
技術サービス業(他に分類されないもの)	3	8,700,000	39	264,320,000	1.08	70.62	138	607,718,000	0.87	91.99	0	0	0	0	0.00	-
【学術研究、専門・技術サービス計】	8	23,000,000	93	474,420,000	1.93	68.96	397	1,320,218,257	1.89	90.96	0	0	5	11,836,990	0.88	198.89
宿泊業	0	0	12	80,800,000	0.33	28.06	68	682,534,000	0.98	86.92	0	0	7	58,256,179	4.32	600.34
飲食店	17	123,800,000	151	794,600,000	3.23	101.47	723	2,942,163,900	4.21	99.96	0	0	8	11,038,034	0.82	7.80
持ち帰り・配達飲食サービス業	1	15,000,000	27	266,800,000	1.09	180.03	78	551,192,900	0.79	111.15	0	0	0	0	0.00	0.00
【宿泊業、飲食サービス業計】	18	138,800,000	190	1,142,200,000	4.65	93.68	869	4,175,890,800	5.97	98.85	0	0	15	69,294,213	5.14	35.28
洗濯・理容・美容・浴場業	4	59,000,000	44	276,380,000	1.12	110.51	223	736,091,917	1.05	103.68	0	0	1	9,261,590	0.69	42.17
その他の生活関連サービス業	0	0	16	242,932,000	0.99	134.05	100	779,704,667	1.11	100.55	0	0	0	0	0.00	0.00
娯楽業	2	10,300,000	7	83,800,000	0.34	95.44	47	272,122,000	0.39	82.70	0	0	1	2,352,027	0.17	-
【生活関連サービス業、娯楽業計】	6	69,300,000	67	603,112,000	2.45	116.18	370	1,787,918,584	2.56	98.54	0	0	2	11,613,617	0.86	8.96
学校教育	0	0	0	0	0.00	-	7	16,633,000	0.02	82.45	0	0	0	0	0.00	-
その他の教育、学習支援業	0	0	22	268,700,000	1.09	182.22	82	475,305,500	0.68	115.36	0	0	4	10,728,646	0.80	-
【教育、学習支援業計】	0	0	22	268,700,000	1.09	182.22	89	491,938,500	0.70	113.82	0	0	4	10,728,646	0.80	-
医療業	8	44,700,000	70	688,500,000	2.80	147.51	264	1,518,068,900	2.17	95.97	1	3,153,367	3	4,897,922	0.36	50.59
社会保険・社会福祉・介護事業	6	100,500,000	33	419,880,000	1.71	68.90	137	1,175,538,000	1.68	94.21	0	0	0	0	0.00	0.00
【医療、福祉計】	14	145,200,000	103	1,108,380,000	4.51	102.99	401	2,693,606,900	3.85	95.20	1	3,153,367	3	4,897,922	0.36	21.19
廃棄物処理業	0	0	16	190,000,000	0.77	76.64	84	672,704,900	0.96	84.71	0	0	0	0	0.00	-
自動車整備業	2	5,000,000	33	179,000,000	0.73	64.95	172	652,851,600	0.93	85.20	0	0	2	2,415,488	0.18	19.51
機械等修理業(別掲を除く)	1	3,500,000	14	64,100,000	0.26	395.68	45	123,549,000	0.18	115.70	0	0	0	0	0.00	-
職業紹介・労働者派遣業	0	0	5	51,000,000	0.21	76.12	33	261,491,000	0.37	83.65	0	0	0	0	0.00	-
その他の事業サービス業	5	34,000,000	43	325,000,000	1.32	96.60	181	869,406,436	1.24	99.56	0	0	6	9,229,533	0.68	131.89
その他のサービス業	0	0	0	0	0.00	-	0	0	0.00	-	0	0	0	0	0.00	-
【サービス業(他に分類されない)計】	8	42,500,000	111	809,100,000	3.29	85.79	515	2,580,002,936	3.69	90.43	0	0	8	11,645,021	0.86	60.09
分類不能の産業	0	0	0	0	0.00	-	0	0	0.00	-	0	0	0	0	0.00	-
【分類不能の産業計】	0	0	0	0	0.00	-	0	0	0.00	-	0	0	0	0	0.00	-
☆☆ 総合計 ☆☆	240	2,702,430,000	2,544	24,580,276,821	100.00	92.74	11,050	69,965,611,810	100.00	92.36	4	31,172,434	210	1,348,783,723	100.00	120.94

平成31年3月

☆☆ 承諾金額別 保証利用状況 ☆☆

(単位：円、%)

	保 証 承 諾						保 証 債 務 残 高				代 位 弁 済 ( 元 利 )					
	当 月		当 年 度 累 計				当 年 度 累 計				当 月		当 年 度 累 計			
	件数	金 額	件数	金 額	金額構成比	金額前年比	件数	金 額	金額構成比	金額前年比	件数	金 額	件数	金 額	金額構成比	金額前年比
0万円超～ 30万円	1	300,000	1	300,000	0.00	20.00	11	1,266,000	0.00	62.70	0	0	0	0	0.00	-
30万円超～ 50万円	2	1,000,000	17	8,300,000	0.03	85.57	65	15,375,300	0.02	79.92	0	0	1	77,088	0.01	32.29
50万円超～ 100万円	9	8,700,000	121	117,074,000	0.48	63.59	604	302,220,400	0.43	80.50	0	0	12	6,532,565	0.48	113.32
100万円超～ 150万円	4	5,440,000	79	112,910,000	0.46	83.01	322	255,100,100	0.36	94.27	0	0	6	5,534,861	0.41	208.22
150万円超～ 200万円	12	23,400,000	181	357,850,000	1.46	84.19	715	802,295,700	1.15	92.69	0	0	14	16,253,652	1.21	148.61
200万円超～ 250万円	6	14,600,000	70	169,780,000	0.69	113.85	242	338,829,400	0.48	102.71	0	0	5	4,782,956	0.35	90.04
250万円超～ 300万円	31	93,000,000	320	955,008,000	3.89	91.16	1,228	2,095,212,513	2.99	93.54	0	0	17	29,833,524	2.21	121.38
300万円超～ 400万円	11	42,690,000	169	635,730,000	2.59	98.37	725	1,534,089,400	2.19	98.43	0	0	12	26,819,220	1.99	212.56
400万円超～ 500万円	44	217,400,000	403	1,989,414,000	8.09	106.01	1,331	4,054,807,327	5.80	100.81	1	3,153,367	30	83,357,188	6.18	119.55
500万円超～ 600万円	8	46,400,000	88	516,950,000	2.10	86.96	441	1,458,191,900	2.08	90.71	1	2,419,671	10	38,892,746	2.88	68.05
600万円超～ 700万円	7	48,000,000	85	583,419,821	2.37	85.58	377	1,513,830,721	2.16	87.87	0	0	11	49,112,124	3.64	208.15
700万円超～ 800万円	7	54,700,000	76	593,880,000	2.42	90.38	391	1,789,367,200	2.56	91.41	0	0	8	24,912,811	1.85	50.61
800万円超～ 900万円	5	43,700,000	41	358,860,000	1.46	97.31	233	1,146,496,800	1.64	86.72	0	0	4	22,988,334	1.70	285.07
900万円超～ 100万円	33	330,000,000	328	3,267,370,000	13.29	101.13	1,202	7,365,151,100	10.53	97.23	1	10,074,178	25	166,939,732	12.38	117.41
100万円超～ 150万円	15	208,900,000	142	1,919,860,000	7.81	80.68	899	6,962,156,304	9.95	90.08	0	0	15	128,358,732	9.52	83.60
150万円超～ 200万円	12	236,000,000	133	2,556,071,000	10.40	83.96	811	8,864,949,953	12.67	90.58	1	15,525,218	14	166,619,722	12.35	127.19
200万円超～ 250万円	6	139,200,000	68	1,587,900,000	6.46	113.80	363	5,069,678,400	7.25	96.93	0	0	5	73,360,805	5.44	80.23
250万円超～ 300万円	7	210,000,000	67	1,977,300,000	8.04	88.11	374	6,489,735,028	9.28	86.75	0	0	10	145,122,005	10.76	349.91
300万円超～ 350万円	4	134,000,000	47	1,568,100,000	6.38	126.00	182	3,929,586,000	5.62	103.07	0	0	1	15,800,000	1.17	22.90
350万円超～ 500万円	11	504,000,000	84	3,757,700,000	15.29	83.44	402	10,855,190,748	15.52	90.25	0	0	9	308,532,973	22.87	191.08
500万円超～ 600万円	3	171,000,000	16	918,500,000	3.74	84.97	81	3,008,283,516	4.30	91.40	0	0	1	34,952,685	2.59	63.20
600万円超～ 700万円	0	0	3	203,000,000	0.83	153.21	21	771,737,000	1.10	83.11	0	0	0	0	0.00	-
700万円超～ 800万円	1	80,000,000	3	240,000,000	0.98	50.85	25	1,075,362,000	1.54	88.10	0	0	0	0	0.00	-
800万円超～ 1.0億円	1	90,000,000	2	185,000,000	0.75	-	4	239,299,000	0.34	87.25	0	0	0	0	0.00	-
1.0億円超～ 1.2億円	0	0	0	0	0.00	-	0	0	0.00	-	0	0	0	0	0.00	-
1.2億円超～ 1.5億円	0	0	0	0	0.00	-	1	27,400,000	0.04	27.53	0	0	0	0	0.00	-
1.5億円超～ 2.0億円	0	0	0	0	0.00	-	0	0	0.00	-	0	0	0	0	0.00	-
2.0億円超	0	0	0	0	0.00	-	0	0	0.00	-	0	0	0	0	0.00	-
☆☆ 総 合 計 ☆☆	240	2,702,430,000	2,544	24,580,276,821	100.00	92.74	11,050	69,965,611,810	100.00	92.36	4	31,172,434	210	1,348,783,723	100.00	120.94

平成31年3月

☆☆ 保証期間別 保証利用状況 ☆☆

(単位：円、%)

	保 証 承 諾						保 証 債 務 残 高				代 位 弁 済 ( 元 利 )					
	当 月		当 年 度 累 計				当 年 度 累 計				当 月		当 年 度 累 計			
	件数	金 額	件数	金 額	金額構成比	金額前年比	件数	金 額	金額構成比	金額前年比	件数	金 額	件数	金 額	金額構成比	金額前年比
3ヶ月以内	2	25,000,000	13	134,660,000	0.55	105.53	10	112,958,000	0.16	139.60	0	0	0	0	0.00	-
3ヶ月超～6ヶ月以内	3	16,000,000	29	196,850,000	0.80	78.54	33	217,846,000	0.31	52.98	0	0	1	6,029,670	0.45	21.59
6ヶ月超～1ヶ年以内	44	714,700,000	363	3,779,355,821	15.38	91.38	458	4,939,519,688	7.06	94.85	1	10,074,178	8	117,064,056	8.68	162.88
1ヶ年超～2ヶ年以内	4	18,000,000	54	298,980,000	1.22	40.68	150	1,235,028,051	1.77	82.03	0	0	2	44,765,266	3.32	5188.17
2ヶ年超～3ヶ年以内	8	16,200,000	102	418,730,000	1.70	85.63	348	642,233,900	0.92	81.26	0	0	1	296,822	0.02	-
3ヶ年超～4ヶ年以内	7	16,040,000	46	231,870,000	0.94	141.38	157	361,052,500	0.52	102.99	0	0	0	0	0.00	0.00
4ヶ年超～5ヶ年以内	86	623,590,000	1,024	7,510,274,000	30.55	87.17	4,602	18,870,256,200	26.97	87.79	0	0	88	352,845,042	26.16	106.94
5ヶ年超～6ヶ年以内	12	95,400,000	97	545,180,000	2.22	79.38	349	1,525,160,102	2.18	100.12	0	0	1	789,194	0.06	5.55
6ヶ年超～7ヶ年以内	36	448,400,000	381	4,676,130,000	19.02	100.18	2,169	14,783,405,800	21.13	93.44	1	3,153,367	50	321,725,057	23.85	111.05
7ヶ年超～8ヶ年以内	7	83,300,000	37	301,490,000	1.23	97.54	111	760,469,900	1.09	106.33	0	0	4	38,317,384	2.84	-
8ヶ年超～9ヶ年以内	1	20,000,000	12	154,400,000	0.63	73.88	45	465,404,000	0.67	109.46	0	0	1	2,688,857	0.20	-
9ヶ年超～10ヶ年以内	28	565,800,000	369	6,013,957,000	24.47	102.70	2,506	24,250,363,821	34.66	94.68	2	17,944,889	54	464,262,375	34.42	127.17
10ヶ年超～15ヶ年以内	1	25,000,000	14	245,400,000	1.00	128.81	77	1,076,995,661	1.54	109.38	0	0	0	0	0.00	-
15ヶ年超	1	35,000,000	3	73,000,000	0.30	105.04	35	724,918,187	1.04	87.93	0	0	0	0	0.00	-
☆☆ 総 合 計 ☆☆	240	2,702,430,000	2,544	24,580,276,821	100.00	92.74	11,050	69,965,611,810	100.00	92.36	4	31,172,434	210	1,348,783,723	100.00	120.94

平成31年3月

☆☆ 資金使途別 保証利用状況 ☆☆

(単位：円、%)

	保証承諾						保証債務残高				代位弁済(元利)					
	当月		当年度累計				当年度累計				当月		当年度累計			
	件数	金額	件数	金額	金額構成比	金額前年比	件数	金額	金額構成比	金額前年比	件数	金額	件数	金額	金額構成比	金額前年比
運転	190	2,272,400,000	2,143	21,899,616,821	89.09	92.86	9,496	61,709,459,269	88.20	91.82	4	31,172,434	196	1,303,717,475	96.66	127.60
設備	16	135,530,000	174	968,380,000	3.94	128.40	838	3,772,898,183	5.39	98.31	0	0	8	23,015,072	1.71	51.65
運転・設備	34	294,500,000	227	1,712,280,000	6.97	78.98	716	4,483,254,358	6.41	95.33	0	0	6	22,051,176	1.63	45.00
☆☆ 総合計 ☆☆	240	2,702,430,000	2,544	24,580,276,821	100.00	92.74	11,050	69,965,611,810	100.00	92.36	4	31,172,434	210	1,348,783,723	100.00	120.94