

各種保証利用状況

2020年6月

[保証の推移](#)

[事業概況](#)

[金融機関別](#)

[代理貸付別](#)

[協会制度群別](#)

[地区別](#)

[業種別](#)

[承諾金額別](#)

[保証期間別](#)

[資金使途別](#)

香川県信用保証協会

保 証 の 推 移

(1) 保証状況

(単位：千円，%)

項目 \ 区分	6月中				2020年度中			
	件数	金額	対前年比		件数	金額	対前年比	
			件数	金額			件数	金額
保証承諾	2,401	41,180,435	1,053.07	1,859.73	4,436	76,926,971	675.19	1,265.82
保証債務残高					13,481	129,565,994	124.17	188.48
代位弁済(元利)	8	68,475	25.81	28.42	44	367,247	55.70	62.06

(2) 月別推移表

保証承諾

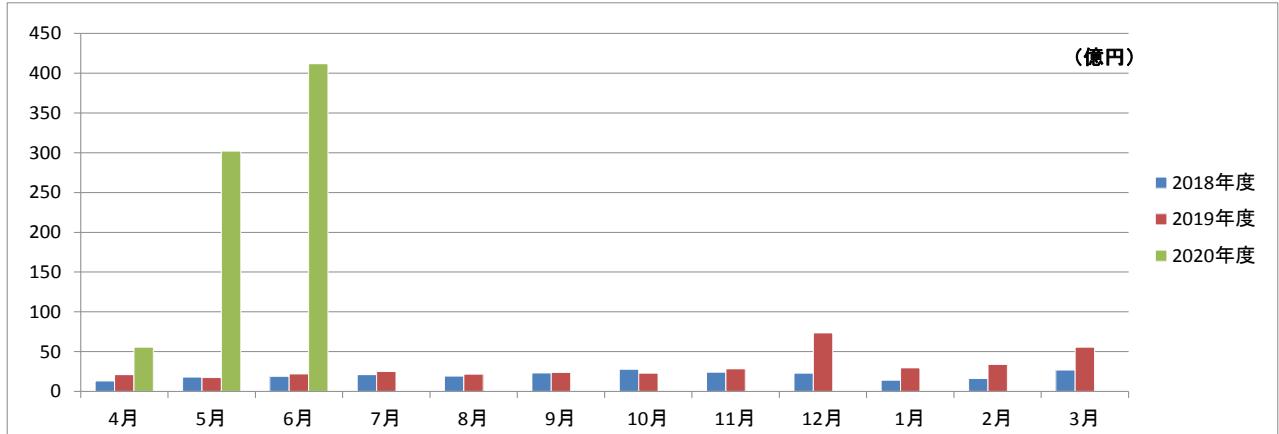

保証債務残高

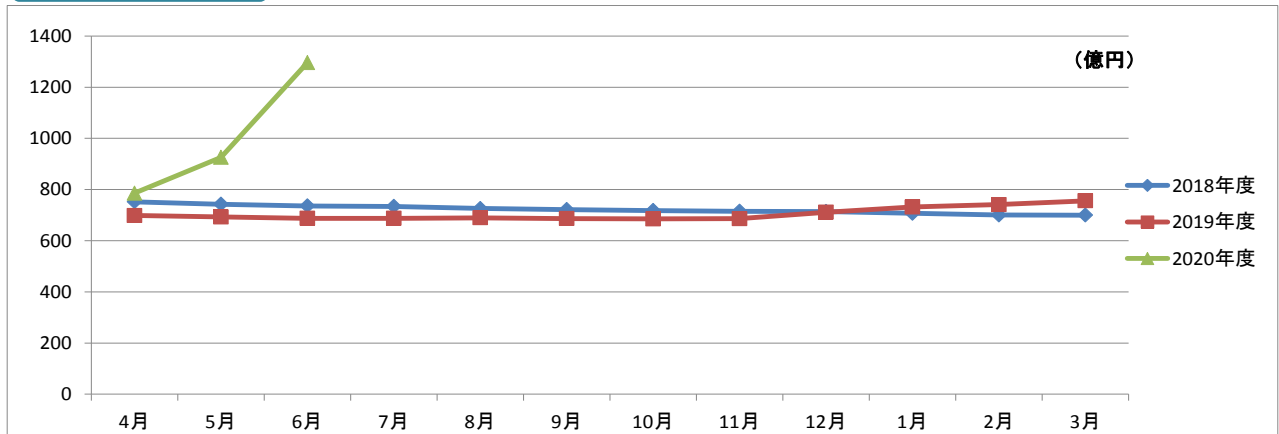

代位弁済

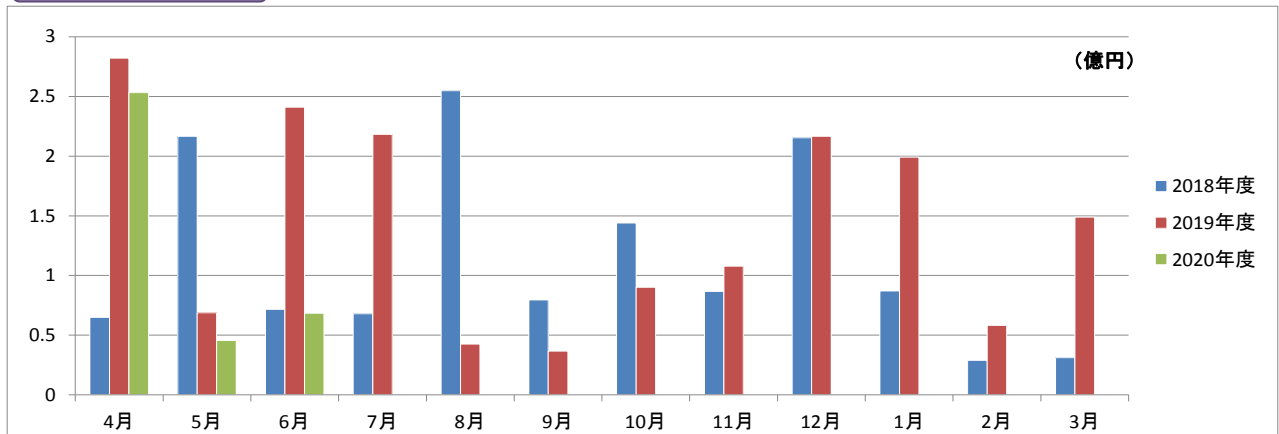

事業概況

2020年6月30日現在

(単位:円, %)

当 月 中		項 目		当 月 末		
件 数	金 額			件 数	金 額	前年同月比
/	/	保 証 申 込	期 首 繰 越 (A)	42	713,600,000	/
2,823	50,228,674,990		本 年 度 中 (B)	6,445	114,746,571,447	1,894.63
0	0		拒 絶 (C)	0	0	
95	1,455,150,000		申 込 取 消 (D)	145	2,420,650,000	1,761.75
/	1,024,000,000		査 定 減 額 (E)	/	1,888,200,000	13,986.67
/	/		調 査 中 (F)	1,906	34,224,350,000	51,387.91
/	/	保 証 承 諾	期 首 繰 越 (G)	10,916	78,467,471,058	/
2,401	41,180,435,000		本 年 度 中 (H)	4,436	76,926,971,447	1,265.82
9	273,000,000		保 証 後 取 消 (I)	40	676,000,000	819.39
364	3,043,940,077		償 還 (J)	852	7,906,896,272	114.59
8	67,892,319		代 位 弁 済 (元 金) (K)	44	365,676,805	62.07
/	/		貸 付 報 告 未 着 (L)	935	16,879,875,000	1,323.27
/	/		保 証 債 務 残 高 (M)	13,481	129,565,994,428	188.48
/	/	代 位 弁 済	期 首 繰 越 (N)	216	412,220,560	/
8	67,892,319		本 年 度 中 元 金	44	365,676,805	62.07
/	582,262		本 年 度 中 利 息	/	1,570,574	60.12
8	68,474,581		本 年 度 中 計 (O)	44	367,247,379	62.06
0	501,461		回 収 (P)	1	15,485,711	72.46
0	0		償 却 (Q)	0	0	
/	/		求 償 権 残 高 (R)	259	763,982,228	92.30

2020年6月

☆☆ 金融機関別 保証利用状況 ☆☆

(単位：円、%)

	保 証 承 諾						保 証 債 務 残 高				代 位 弁 済 (元 利)					
	当 月		当 年 度 累 計				当 年 度 累 計				当 月		当 年 度 累 計			
	件数	金 額	件数	金 額	金額構成比	金額前年比	件数	金 額	金額構成比	金額前年比	件数	金 額	件数	金 額	金額構成比	金額前年比
みずほ銀行	0	0	0	0	0.00	0.00	10	80,747,600	0.06	66.86	0	0	0	0	0.00	-
三菱UFJ銀行	0	0	0	0	0.00	-	8	120,978,502	0.09	73.56	0	0	0	0	0.00	-
三井住友銀行	0	0	0	0	0.00	0.00	3	25,930,000	0.02	32.27	0	0	0	0	0.00	0.00
中国銀行	182	4,491,500,000	321	8,281,100,000	10.76	1735.35	992	11,413,107,436	8.81	191.71	0	0	5	15,990,920	4.35	14.69
阿波銀行	30	897,000,000	80	2,691,000,000	3.50	1922.14	116	3,142,318,524	2.43	715.13	0	0	2	12,380,000	3.37	-
百十四銀行	759	13,752,135,000	1,349	24,359,641,447	31.67	1351.15	4,665	43,568,356,881	33.63	170.34	0	0	6	38,019,388	10.35	32.57
伊予銀行	33	861,000,000	39	1,054,000,000	1.37	1109.47	124	1,496,588,800	1.16	139.04	0	0	0	0	0.00	-
四国銀行	48	891,000,000	78	1,451,200,000	1.89	1537.29	252	2,422,109,000	1.87	167.60	0	0	0	0	0.00	-
徳島大正銀行	7	175,000,000	9	210,000,000	0.27	567.57	51	675,675,851	0.52	124.93	0	0	0	0	0.00	-
香川銀行	529	8,893,200,000	992	17,267,580,000	22.45	1191.06	2,945	29,259,783,151	22.58	194.88	1	1,182,797	10	74,403,101	20.26	32.40
愛媛銀行	21	424,000,000	40	669,500,000	0.87	929.86	177	1,119,070,646	0.86	199.25	0	0	0	0	0.00	-
高知銀行	10	192,000,000	18	274,000,000	0.36	-	34	282,893,800	0.22	261.01	0	0	0	0	0.00	-
おかやま信用金庫	1	20,000,000	3	65,000,000	0.08	3250.00	5	69,800,000	0.05	1905.02	0	0	0	0	0.00	-
高松信用金庫	406	5,736,200,000	761	10,491,350,000	13.64	858.55	2,367	20,562,947,983	15.87	185.52	5	65,122,528	16	174,373,040	47.48	133.79
観音寺信用金庫	291	4,233,600,000	584	8,936,400,000	11.62	1815.05	1,293	13,273,399,454	10.24	245.38	1	1,359,937	4	51,271,611	13.96	1441.94
商工組合中央金庫	0	0	0	0	0.00	-	40	326,010,600	0.25	76.02	0	0	0	0	0.00	-
香川県信用組合	84	613,800,000	162	1,176,200,000	1.53	886.49	399	1,726,276,200	1.33	234.85	1	809,319	1	809,319	0.22	-
☆☆ 総合計 ☆☆	2,401	41,180,435,000	4,436	76,926,971,447	100.00	1265.82	13,481	129,565,994,428	100.00	188.48	8	68,474,581	44	367,247,379	100.00	62.06

2020年6月

☆☆ 代理貸付別 保証利用状況 ☆☆

(単位：円，%)

	保 証 承 諾						保 証 債 務 残 高				代 位 弁 済 (元 利)					
	当 月		当 年 度 累 計				当 年 度 累 計				当 月		当 年 度 累 計			
	件数	金 額	件数	金 額	金額構成比	金額前年比	件数	金 額	金額構成比	金額前年比	件数	金 額	件数	金 額	金額構成比	金額前年比
直貸	2,401	41,180,435,000	4,436	76,926,971,447	100.00	1265.82	13,478	129,560,511,228	100.00	188.50	8	68,474,581	44	367,247,379	100.00	62.06
商工組合中央金庫	0	0	0	0	0.00	-	3	5,483,200	0.00	46.69	0	0	0	0	0.00	-
☆☆ 総合計 ☆☆	2,401	41,180,435,000	4,436	76,926,971,447	100.00	1265.82	13,481	129,565,994,428	100.00	188.48	8	68,474,581	44	367,247,379	100.00	62.06

2020年6月

☆☆ 協会制度群別 保証利用状況 ☆☆☆

(単位：円，%)

	保証承諾						保証債務残高				代位弁済(元利)					
	当月		当年度累計				当年度累計				当月		当年度累計			
	件数	金額	件数	金額	金額構成比	金額前年比	件数	金額	金額構成比	金額前年比	件数	金額	件数	金額	金額構成比	金額前年比
普通保証	18	298,000,000	87	1,512,695,000	1.97	61.25	2,743	30,286,175,535	23.38	134.41	1	36,290,153	6	126,849,368	34.54	87.26
【普通保証計】	18	298,000,000	87	1,512,695,000	1.97	61.25	2,743	30,286,175,535	23.38	134.41	1	36,290,153	6	126,849,368	34.54	87.26
改善サポート	0	0	1	12,641,447	0.02	-	49	605,879,792	0.47	100.87	0	0	0	0	0.00	0.00
特定社債	0	0	0	0	0.00	0.00	5	86,240,000	0.07	88.07	0	0	0	0	0.00	-
流動資産担保	0	0	1	5,600,000	0.01	6.60	10	341,600,000	0.26	85.04	0	0	0	0	0.00	-
経営力強化	0	0	0	0	0.00	0.00	84	1,310,605,000	1.01	75.83	0	0	0	0	0.00	-
金融安定化	0	0	0	0	0.00	-	3	33,956,000	0.03	83.62	0	0	0	0	0.00	-
全国緊急	0	0	0	0	0.00	-	166	1,047,673,500	0.81	77.80	0	0	0	0	0.00	0.00
条変改善借換	0	0	0	0	0.00	-	2	35,142,000	0.03	32.79	0	0	0	0	0.00	-
財務型	0	0	0	0	0.00	-	2	66,600,000	0.05	-	0	0	0	0	0.00	-
危機関連	0	0	2	70,000,000	0.09	-	2	51,120,000	0.04	-	0	0	0	0	0.00	-
カードローン	0	0	2	12,000,000	0.02	48.00	27	135,873,573	0.10	94.19	0	0	0	0	0.00	-
手形貸付根	8	88,500,000	18	190,500,000	0.25	97.47	66	658,185,000	0.51	86.99	0	0	2	19,461,617	5.30	-
当座貸越根	1	10,000,000	1	10,000,000	0.01	9.26	41	662,241,478	0.51	74.41	0	0	0	0	0.00	-
長期経営資金	0	0	0	0	0.00	-	3	44,570,000	0.03	51.94	0	0	0	0	0.00	-
グローアップ	5	20,000,000	11	35,800,000	0.05	96.76	65	233,042,250	0.18	131.76	0	0	0	0	0.00	0.00
経営サポート	0	0	0	0	0.00	-	8	137,534,000	0.11	93.66	0	0	0	0	0.00	-
パワーアップ	0	0	3	88,000,000	0.11	38.94	227	3,451,248,600	2.66	84.21	0	0	0	0	0.00	0.00
コラボさめき	1	40,000,000	1	40,000,000	0.05	-	26	302,138,000	0.23	82.56	0	0	1	17,818,072	4.85	105.55
ステップアップ	0	0	37	163,750,000	0.21	23.18	1,529	4,337,789,400	3.35	94.30	2	5,963,878	6	20,976,105	5.71	68.00
経営安定関連	1	20,000,000	38	750,500,000	0.98	7505.00	141	1,843,123,500	1.42	156.96	0	0	0	0	0.00	0.00
創業関連	1	3,000,000	2	4,000,000	0.01	80.00	63	134,093,000	0.10	69.91	0	0	0	0	0.00	-
創業等関連	0	0	0	0	0.00	-	2	7,959,000	0.01	69.28	0	0	0	0	0.00	-
小口零細企業	0	0	0	0	0.00	0.00	2	1,249,000	0.00	145.91	0	0	0	0	0.00	-
地域産業資源	0	0	0	0	0.00	-	1	1,979,000	0.00	89.35	0	0	0	0	0.00	-
ニューアシスト	1	3,000,000	5	25,500,000	0.03	79.69	101	486,320,200	0.38	134.75	0	0	0	0	0.00	-
アシストS	0	0	0	0	0.00	0.00	27	164,571,000	0.13	132.11	0	0	0	0	0.00	-
インバウンド	0	0	0	0	0.00	0.00	7	54,946,000	0.04	193.49	0	0	0	0	0.00	-
【協会制度保証計】	18	184,500,000	122	1,408,291,447	1.83	93.96	2,659	16,235,679,293	12.53	92.76	2	5,963,878	9	58,255,794	15.86	30.46
県商店活	0	0	0	0	0.00	-	3	8,280,000	0.01	94.13	0	0	0	0	0.00	-
経安長期	11	106,360,000	73	617,830,000	0.80	54.41	2,314	11,209,462,000	8.65	103.91	1	1,990,779	9	60,701,407	16.53	68.12
経安短期	11	76,575,000	34	201,855,000	0.26	86.85	156	1,037,535,000	0.80	96.03	0	0	2	9,328,458	2.54	158.54
経営活性化	0	0	0	0	0.00	0.00	67	265,882,000	0.21	96.98	0	0	0	0	0.00	-
県ベンチャー	0	0	0	0	0.00	-	2	19,120,000	0.01	287.09	0	0	0	0	0.00	-
新規創業一般	7	23,000,000	14	58,000,000	0.08	91.34	164	485,031,900	0.37	124.61	0	0	0	0	0.00	-

2020年6月

☆☆ 協会制度群別 保証利用状況 ☆☆

(単位：円、%)

	保 証 承 諾						保 証 債 務 残 高				代 位 弁 済 (元 利)					
	当 月		当 年 度 累 計				当 年 度 累 計				当 月		当 年 度 累 計			
	件数	金 額	件数	金 額	金額構成比	金額前年比	件数	金 額	金額構成比	金額前年比	件数	金 額	件数	金 額	金額構成比	金額前年比
県環境保全施設	0	0	0	0	0.00	-	3	5,019,000	0.00	54.32	0	0	0	0	0.00	-
県新事業進出	0	0	0	0	0.00	-	10	109,135,000	0.08	90.79	0	0	0	0	0.00	-
経済変動対策	3	71,000,000	190	2,384,000,000	3.10	466.54	1,985	14,426,607,800	11.13	103.62	4	24,229,771	16	100,615,746	27.40	74.94
県再生支援	0	0	0	0	0.00	0.00	123	1,162,283,000	0.90	86.39	0	0	1	6,688,000	1.82	217.27
県小口零細	1	6,000,000	1	6,000,000	0.01	-	8	27,466,000	0.02	645.50	0	0	0	0	0.00	-
新規創業開業	2	9,900,000	2	9,900,000	0.01	78.57	27	91,493,000	0.07	96.21	0	0	0	0	0.00	-
緊急経営改善	0	0	0	0	0.00	-	17	31,941,000	0.02	81.47	0	0	0	0	0.00	-
県20年渇水	0	0	0	0	0.00	-	1	2,843,000	0.00	82.72	0	0	0	0	0.00	-
地震対策緊急	0	0	0	0	0.00	-	7	47,119,200	0.04	54.66	0	0	0	0	0.00	0.00
県アスベスト	0	0	0	0	0.00	-	1	5,740,000	0.00	93.78	0	0	0	0	0.00	-
県16年災害	0	0	0	0	0.00	-	3	6,508,000	0.01	97.51	0	0	0	0	0.00	-
県セーフティ	0	0	0	0	0.00	-	16	44,252,000	0.03	90.18	0	0	0	0	0.00	0.00
県連鎖倒産防止	0	0	0	0	0.00	-	1	13,999,000	0.01	100.00	0	0	0	0	0.00	-
県熊本地震	0	0	0	0	0.00	-	1	19,250,000	0.01	86.52	0	0	0	0	0.00	-
県危機関連融資	64	3,288,000,000	146	7,153,000,000	9.30	-	107	5,067,224,000	3.91	-	0	0	0	0	0.00	-
県承継 一般	0	0	0	0	0.00	-	1	4,820,000	0.00	-	0	0	0	0	0.00	-
新型コロナ資金	2,254	37,064,100,000	3,731	63,425,900,000	82.45	-	2,856	48,419,350,700	37.37	-	0	0	0	0	0.00	-
【県制度融資保証計】	2,353	40,644,935,000	4,191	73,856,485,000	96.01	3603.11	7,873	82,510,361,600	63.68	291.77	5	26,220,550	28	177,333,611	48.29	69.51
県・市町小口	12	53,000,000	36	149,500,000	0.19	277.98	198	465,749,000	0.36	132.68	0	0	1	4,808,606	1.31	-
【県・市町協調制度計】	12	53,000,000	36	149,500,000	0.19	277.98	198	465,749,000	0.36	132.51	0	0	1	4,808,606	1.31	-
丸亀市創業支援	0	0	0	0	0.00	0.00	6	18,029,000	0.01	106.47	0	0	0	0	0.00	-
丸亀市団扇工業	0	0	0	0	0.00	-	2	50,000,000	0.04	86.96	0	0	0	0	0.00	-
【市制度融資保証計】	0	0	0	0	0.00	0.00	8	68,029,000	0.05	91.40	0	0	0	0	0.00	-
☆☆ 総合計 ☆☆	2,401	41,180,435,000	4,436	76,926,971,447	100.00	1265.82	13,481	129,565,994,428	100.00	188.48	8	68,474,581	44	367,247,379	100.00	62.06

2020年6月

☆☆ 地区別 保証利用状況 ☆☆

(単位：円、%)

	保 証 承 諾						保 証 債 務 残 高				代 位 弁 済 (元 利)					
	当 月		当 年 度 累 計				当 年 度 累 計				当 月		当 年 度 累 計			
	件数	金 額	件数	金 額	金額構成比	金額前年比	件数	金 額	金額構成比	金額前年比	件数	金 額	件数	金 額	金額構成比	金額前年比
高松市	963	16,889,875,000	1,820	31,617,986,447	41.10	1016.85	6,102	58,175,176,295	44.90	179.12	5	61,701,384	25	199,616,695	54.35	47.88
丸亀市	303	5,365,000,000	524	9,635,100,000	12.52	1392.64	1,467	14,554,289,248	11.23	205.58	2	5,963,878	3	10,772,484	2.93	34.71
坂出市	139	2,728,500,000	211	4,253,300,000	5.53	1913.75	647	6,421,981,021	4.96	176.28	0	0	1	2,556,260	0.70	9.75
善通寺市	57	1,029,500,000	121	2,044,000,000	2.66	1138.08	336	2,904,331,324	2.24	193.88	0	0	1	265,650	0.07	18.69
観音寺市	247	3,446,300,000	484	7,423,300,000	9.65	1411.68	1,070	10,996,807,550	8.49	233.68	0	0	12	148,683,328	40.49	2460.35
さぬき市	117	1,993,100,000	196	3,424,900,000	4.45	2269.65	567	5,396,504,536	4.17	221.23	0	0	0	0	0.00	0.00
東かがわ市	75	1,258,800,000	136	2,285,500,000	2.97	1529.79	429	4,021,589,700	3.10	159.11	0	0	0	0	0.00	-
三豊市	201	3,346,000,000	365	5,888,100,000	7.65	2073.20	916	9,163,934,891	7.07	226.27	1	809,319	2	5,352,962	1.46	-
小豆郡 土庄町	30	522,000,000	59	966,000,000	1.26	1042.07	207	1,809,511,600	1.40	157.41	0	0	0	0	0.00	-
小豆郡 小豆島町	43	642,500,000	82	1,303,595,000	1.69	607.72	296	2,760,746,600	2.13	148.17	0	0	0	0	0.00	-
木田郡 三木町	49	674,500,000	84	1,458,000,000	1.90	1132.87	318	2,877,575,800	2.22	190.31	0	0	0	0	0.00	0.00
香川郡 直島町	8	144,000,000	19	372,000,000	0.48	2513.51	33	468,910,000	0.36	325.61	0	0	0	0	0.00	-
綾歌郡 宇多津町	38	784,500,000	66	1,261,830,000	1.64	1911.00	248	2,219,693,778	1.71	170.32	0	0	0	0	0.00	0.00
綾歌郡 綾川町	40	670,860,000	85	1,349,560,000	1.75	1843.66	265	2,231,170,785	1.72	186.16	0	0	0	0	0.00	0.00
仲多度郡 琴平町	17	412,000,000	47	1,331,100,000	1.73	2511.51	160	1,871,299,200	1.44	203.79	0	0	0	0	0.00	-
仲多度郡 多度津町	46	828,000,000	83	1,420,700,000	1.85	2251.51	265	2,215,792,500	1.71	163.46	0	0	0	0	0.00	0.00
仲多度郡 まんのう町	28	445,000,000	54	892,000,000	1.16	1539.26	155	1,476,679,600	1.14	168.60	0	0	0	0	0.00	0.00
☆☆ 総合計 ☆☆	2,401	41,180,435,000	4,436	76,926,971,447	100.00	1265.82	13,481	129,565,994,428	100.00	188.48	8	68,474,581	44	367,247,379	100.00	62.06

2020年6月

☆☆ 業種別 保証利用状況 ☆☆

(単位: 円, %)

	保証承諾						保証債務残高				代位弁済 (元利)					
	当月		当年度累計				当年度累計				当月		当年度累計			
	件数	金額	件数	金額	金額構成比	金額前年比	件数	金額	金額構成比	金額前年比	件数	金額	件数	金額	金額構成比	金額前年比
農業	1	10,000,000	3	14,000,000	0.02	-	9	19,914,000	0.02	584.50	0	0	0	0	0.00	-
林業	0	0	0	0	0.00	-	1	3,900,000	0.00	68.42	0	0	0	0	0.00	-
【農業、林業計】	1	10,000,000	3	14,000,000	0.02	-	10	23,814,000	0.02	261.49	0	0	0	0	0.00	-
水産養殖業	0	0	0	0	0.00	-	0	0	0.00	-	0	0	0	0	0.00	-
【漁業計】	0	0	0	0	0.00	-	0	0	0.00	-	0	0	0	0	0.00	-
鉱業・採石業・砂利採取業	2	50,000,000	5	170,000,000	0.22	6800.00	33	454,043,000	0.35	179.61	0	0	0	0	0.00	-
【鉱業・採石業・砂利採取業計】	2	50,000,000	5	170,000,000	0.22	6800.00	33	454,043,000	0.35	179.61	0	0	0	0	0.00	-
総合工事業	180	4,262,500,000	328	7,515,000,000	9.77	873.26	1,264	13,985,160,350	10.79	167.94	0	0	0	0	0.00	0.00
職別工事業（設備工事業を除く）	217	3,632,460,000	395	6,498,610,000	8.45	1018.75	1,370	10,681,212,321	8.24	204.35	1	4,603,941	2	4,880,829	1.33	19.07
設備工事業	116	1,965,000,000	200	3,262,570,000	4.24	1062.62	774	6,063,461,100	4.68	195.19	0	0	0	0	0.00	0.00
【建設業計】	513	9,859,960,000	923	17,276,180,000	22.46	956.86	3,408	30,729,833,771	23.72	184.44	1	4,603,941	2	4,880,829	1.33	7.89
食品製造業	54	1,050,000,000	120	2,304,795,000	3.00	976.17	390	4,454,843,724	3.44	141.80	0	0	0	0	0.00	-
飲料・たばこ・飼料製造業	1	30,000,000	3	120,000,000	0.16	-	15	257,914,000	0.20	218.94	0	0	0	0	0.00	-
繊維工業	27	563,000,000	46	1,006,000,000	1.31	822.57	129	1,526,161,000	1.18	191.17	0	0	0	0	0.00	-
木材・木製品製造業（家具を除く）	10	216,000,000	17	359,000,000	0.47	2143.28	50	572,116,000	0.44	128.28	0	0	8	95,851,335	26.10	-
家具・装備品製造業	22	358,000,000	33	484,600,000	0.63	787.97	102	862,305,900	0.67	172.73	0	0	2	12,995,065	3.54	92.82
ハルブ・紙・紙加工品製造業	8	167,000,000	13	267,000,000	0.35	5340.00	32	520,076,000	0.40	181.61	0	0	0	0	0.00	-
印刷・同関連業	21	431,500,000	40	884,500,000	1.15	2358.67	156	1,741,004,700	1.34	154.07	0	0	0	0	0.00	0.00
化学工業	2	45,000,000	4	105,000,000	0.14	2100.00	23	469,694,000	0.36	328.89	0	0	0	0	0.00	-
石油製品・石炭製品製造業	0	0	0	0	0.00	-	0	0	0.00	-	0	0	0	0	0.00	-
プラスチック製品製造業（別掲を除く）	13	253,000,000	24	511,000,000	0.66	3193.75	75	825,696,300	0.64	195.89	0	0	0	0	0.00	0.00
ゴム製品製造業	0	0	3	60,000,000	0.08	400.00	12	240,163,502	0.19	149.44	0	0	0	0	0.00	-
なめし革・同製品・毛皮製造業	6	85,000,000	14	165,000,000	0.21	2946.43	46	457,200,800	0.35	126.41	0	0	0	0	0.00	-
窯業・土石製品製造業	21	385,500,000	38	603,500,000	0.78	20116.67	132	1,440,305,800	1.11	120.92	1	1,182,797	2	3,687,161	1.00	9.74
鉄鋼業	5	125,000,000	8	195,000,000	0.25	-	20	401,003,000	0.31	158.08	0	0	0	0	0.00	-
非鉄金属製造業	2	20,000,000	2	20,000,000	0.03	-	7	82,756,000	0.06	132.62	0	0	0	0	0.00	-
金属製品製造業	58	1,394,500,000	100	2,292,000,000	2.98	2781.55	281	3,267,530,891	2.52	179.94	0	0	0	0	0.00	-
はん用機械器具製造業	10	300,000,000	19	456,000,000	0.59	4222.22	62	806,531,000	0.62	285.39	0	0	0	0	0.00	-
生産用機械器具製造業	35	959,000,000	64	1,624,000,000	2.11	6014.81	156	2,010,674,000	1.55	259.41	0	0	0	0	0.00	-
業務用機械器具製造業	3	45,000,000	5	65,000,000	0.08	-	16	171,544,000	0.13	239.88	0	0	0	0	0.00	-
電子部品・デバイス・電子回路製造業	0	0	2	60,000,000	0.08	200.00	14	258,003,000	0.20	207.69	0	0	0	0	0.00	-
電気機械器具製造業	12	240,000,000	17	315,900,000	0.41	3948.75	78	847,163,400	0.65	136.99	0	0	0	0	0.00	-
情報通信機械器具製造業	1	5,000,000	1	5,000,000	0.01	-	0	0	0.00	0.00	0	0	0	0	0.00	-
輸送用機械器具製造業	3	75,000,000	5	120,000,000	0.16	1714.29	35	322,318,000	0.25	126.96	0	0	0	0	0.00	-
その他の製造業	23	443,500,000	37	772,500,000	1.00	1609.38	105	1,105,281,400	0.85	215.50	0	0	0	0	0.00	-

2020年6月

☆☆ 業種別 保証利用状況 ☆☆

(単位: 円, %)

	保証承諾						保証債務残高				代位弁済 (元利)					
	当 月		当 年 度 累 計				当 年 度 累 計				当 月		当 年 度 累 計			
	件数	金 額	件数	金 額	金額構成比	金額前年比	件数	金 額	金額構成比	金額前年比	件数	金 額	件数	金 額	金額構成比	金額前年比
【製造業計】	337	7,191,000,000	615	12,795,795,000	16.63	1736.30	1,936	22,640,286,417	17.47	168.07	1	1,182,797	12	112,533,561	30.64	68.10
電気業	2	25,000,000	2	25,000,000	0.03	-	18	77,462,600	0.06	132.64	0	0	0	0	0.00	-
水道業	0	0	0	0	0.00	0.00	2	26,726,000	0.02	138.58	0	0	0	0	0.00	-
【電気・ガス・熱供給・水道業計】	2	25,000,000	2	25,000,000	0.03	208.33	20	104,188,600	0.08	134.12	0	0	0	0	0.00	-
通信業	1	30,000,000	1	30,000,000	0.04	-	11	116,573,000	0.09	321.78	0	0	0	0	0.00	-
放送業	0	0	0	0	0.00	-	0	0	0.00	-	0	0	0	0	0.00	-
情報サービス業	16	233,500,000	21	313,500,000	0.41	1393.33	80	555,875,000	0.43	153.40	0	0	0	0	0.00	-
インターネット附属サービス業	3	22,000,000	6	57,000,000	0.07	5700.00	20	140,861,600	0.11	312.69	0	0	0	0	0.00	-
映像・音声・文字情報制作業	11	74,500,000	19	148,500,000	0.19	1485.00	54	254,010,500	0.20	159.87	0	0	0	0	0.00	-
【情報通信業計】	31	360,000,000	47	549,000,000	0.71	1638.81	165	1,067,320,100	0.82	177.14	0	0	0	0	0.00	-
鉄道業	0	0	0	0	0.00	0.00	2	51,074,000	0.04	749.88	0	0	0	0	0.00	-
道路旅客運送業	14	262,000,000	40	790,100,000	1.03	1053.47	117	1,349,554,600	1.04	208.62	0	0	0	0	0.00	-
道路貨物運送業	69	1,774,800,000	131	3,313,900,000	4.31	1124.69	465	6,190,274,400	4.78	161.74	0	0	0	0	0.00	-
水運業	9	225,000,000	18	486,000,000	0.63	517.02	62	943,523,000	0.73	168.25	0	0	0	0	0.00	-
航空運輸業	0	0	0	0	0.00	-	1	5,000,000	0.00	-	0	0	0	0	0.00	-
倉庫業	0	0	0	0	0.00	-	6	58,266,000	0.04	98.41	0	0	0	0	0.00	-
運輸に附属するサービス業	5	135,000,000	6	165,000,000	0.21	-	15	227,542,000	0.18	158.15	0	0	0	0	0.00	-
【運輸業、郵便業計】	97	2,396,800,000	195	4,755,000,000	6.18	925.73	668	8,825,234,000	6.81	168.26	0	0	0	0	0.00	-
各種商品卸売業	0	0	3	41,500,000	0.05	-	10	140,244,000	0.11	286.36	0	0	0	0	0.00	-
繊維・衣服等卸売業	15	414,000,000	45	1,122,800,000	1.46	16511.76	118	1,955,209,400	1.51	212.17	0	0	4	43,298,629	11.79	217.76
飲食品卸売業	71	1,359,475,000	126	2,534,975,000	3.30	1540.46	347	3,858,877,500	2.98	189.46	0	0	4	54,761,866	14.91	1117.04
建築材料、鉱物・金属材料等卸売業	61	1,304,000,000	105	2,461,000,000	3.20	1666.22	296	3,879,969,636	2.99	179.82	0	0	0	0	0.00	-
機械器具卸売業	57	1,115,000,000	110	2,281,000,000	2.97	2244.20	327	3,637,951,500	2.81	207.71	0	0	1	1,381,871	0.38	-
その他の卸売業	48	893,500,000	89	1,584,600,000	2.06	1934.80	329	2,983,186,200	2.30	170.39	0	0	0	0	0.00	0.00
各種商品小売業	4	51,600,000	4	51,600,000	0.07	258.00	20	77,816,000	0.06	112.15	0	0	0	0	0.00	0.00
織物・衣服・身の回り品小売業	48	569,900,000	91	1,178,541,447	1.53	946.62	276	2,096,200,747	1.62	166.12	0	0	7	64,441,000	17.55	-
飲食品小売業	58	860,500,000	105	1,498,900,000	1.95	1242.87	341	2,443,591,500	1.89	185.58	1	809,319	1	809,319	0.22	5.72
機械器具小売業	125	2,145,600,000	209	3,582,400,000	4.66	1048.56	559	5,530,752,800	4.27	215.90	0	0	1	4,808,606	1.31	-
その他の小売業	123	2,063,500,000	210	3,759,780,000	4.89	1067.27	621	6,119,706,551	4.72	197.97	4	60,518,587	5	63,074,847	17.18	-
【卸売業・小売業計】	610	10,777,075,000	1,097	20,097,096,447	26.12	1374.98	3,244	32,723,505,834	25.26	192.85	5	61,327,906	23	232,576,138	63.33	121.93
貸金業、クレジットカード業者等非預金信用機関	0	0	0	0	0.00	-	0	0	0.00	-	0	0	0	0	0.00	-
保険業 (保険媒介代理業、保険サービス業を含む)	11	114,000,000	15	164,000,000	0.21	976.19	32	188,304,500	0.15	233.25	0	0	0	0	0.00	-
【金融業・保険業計】	11	114,000,000	15	164,000,000	0.21	976.19	32	188,304,500	0.15	233.25	0	0	0	0	0.00	-
不動産取引業	20	516,000,000	41	902,000,000	1.17	524.42	143	1,851,563,500	1.43	199.93	0	0	0	0	0.00	-
不動産賃貸業・管理業	35	436,500,000	57	732,300,000	0.95	425.81	221	1,775,272,532	1.37	151.62	0	0	0	0	0.00	-

2020年6月

☆☆ 業種別 保証利用状況 ☆☆

(単位：円、%)

	保 証 承 諾						保 証 債 務 残 高				代 位 弁 済 (元 利)					
	当 月		当 年 度 累 計				当 年 度 累 計				当 月		当 年 度 累 計			
	件数	金 額	件数	金 額	金額構成比	金額前年比	件数	金 額	金額構成比	金額前年比	件数	金 額	件数	金 額	金額構成比	金額前年比
物品賃貸業	8	141,000,000	23	397,000,000	0.52	1096.69	67	623,009,478	0.48	213.09	0	0	0	0	0.00	0.00
【不動産業・物品賃貸業計】	63	1,093,500,000	121	2,031,300,000	2.64	534.30	431	4,249,845,510	3.28	177.87	0	0	0	0	0.00	0.00
学術・開発研究機関	0	0	0	0	0.00	-	0	0	0.00	-	0	0	0	0	0.00	-
専門サービス業（他に分類されないもの）	29	254,500,000	45	403,600,000	0.52	687.56	195	626,817,000	0.48	163.17	0	0	0	0	0.00	0.00
広告業	3	75,000,000	13	243,000,000	0.32	648.00	71	547,412,500	0.42	177.01	0	0	1	1,909,737	0.52	-
技術サービス業（他に分類されないもの）	27	327,500,000	44	571,000,000	0.74	1695.37	139	817,643,000	0.63	150.01	0	0	0	0	0.00	0.00
【学術研究、専門・技術サービス計】	59	657,000,000	102	1,217,600,000	1.58	937.48	405	1,991,872,500	1.54	160.83	0	0	1	1,909,737	0.52	4.66
宿泊業	21	456,500,000	57	1,246,000,000	1.62	17800.00	110	1,538,984,000	1.19	232.63	0	0	1	4,543,643	1.24	-
飲食店	273	2,746,000,000	552	6,200,700,000	8.06	2372.93	1,098	8,055,464,700	6.22	271.66	0	0	3	9,177,884	2.50	121.20
持ち帰り・配達飲食サービス業	22	256,500,000	41	598,000,000	0.78	854.29	101	1,123,584,900	0.87	205.06	0	0	0	0	0.00	-
【宿泊業、飲食サービス業計】	316	3,459,000,000	650	8,044,700,000	10.46	2377.91	1,309	10,718,033,600	8.27	256.73	0	0	4	13,721,527	3.74	181.21
洗濯・理容・美容・浴場業	89	765,400,000	163	1,723,600,000	2.24	3598.33	347	2,440,674,734	1.88	324.19	0	0	0	0	0.00	0.00
その他の生活関連サービス業	18	316,400,000	41	683,400,000	0.89	4713.10	123	1,418,252,000	1.09	208.15	0	0	0	0	0.00	0.00
娯楽業	16	385,000,000	29	610,000,000	0.79	3333.33	67	703,924,200	0.54	262.27	0	0	0	0	0.00	-
【生活関連サービス業、娯楽業計】	123	1,466,800,000	233	3,017,000,000	3.92	3738.54	537	4,562,850,934	3.52	267.99	0	0	0	0	0.00	0.00
学校教育	0	0	3	60,000,000	0.08	-	9	74,669,000	0.06	465.26	0	0	0	0	0.00	-
その他の教育、学習支援業	30	480,500,000	50	711,700,000	0.93	872.18	117	1,037,629,000	0.80	213.68	0	0	0	0	0.00	-
【教育、学習支援業計】	30	480,500,000	53	771,700,000	1.00	945.71	126	1,112,298,000	0.86	221.73	0	0	0	0	0.00	-
医療業	102	1,654,700,000	168	2,611,300,000	3.39	2237.62	370	3,493,412,900	2.70	226.13	1	1,359,937	2	1,625,587	0.44	-
社会保険・社会福祉・介護事業	26	472,000,000	52	1,020,500,000	1.33	936.24	193	2,331,850,000	1.80	183.79	0	0	0	0	0.00	-
【医療、福祉計】	128	2,126,700,000	220	3,631,800,000	4.72	1609.13	563	5,825,262,900	4.50	207.04	1	1,359,937	2	1,625,587	0.44	-
廃棄物処理業	6	142,000,000	14	320,000,000	0.42	4571.43	89	903,127,800	0.70	141.95	0	0	0	0	0.00	-
自動車整備業	27	280,500,000	50	578,900,000	0.75	597.42	189	1,053,463,000	0.81	160.30	0	0	0	0	0.00	-
機械等修理業（別掲を除く）	13	193,000,000	17	236,000,000	0.31	1815.38	54	290,079,000	0.22	231.57	0	0	0	0	0.00	-
職業紹介・労働者派遣業	2	50,000,000	16	340,500,000	0.44	3405.00	37	538,047,000	0.42	224.70	0	0	0	0	0.00	-
その他の事業サービス業	30	447,600,000	58	891,400,000	1.16	878.66	224	1,541,083,962	1.19	177.70	0	0	0	0	0.00	0.00
その他のサービス業	0	0	0	0	0.00	0.00	1	23,500,000	0.02	81.03	0	0	0	0	0.00	-
【サービス業（他に分類されない）計】	78	1,113,100,000	155	2,366,800,000	3.08	916.12	594	4,349,300,762	3.36	170.27	0	0	0	0	0.00	0.00
分類不能の産業	0	0	0	0	0.00	-	0	0	0.00	-	0	0	0	0	0.00	-
【分類不能の産業計】	0	0	0	0	0.00	-	0	0	0.00	-	0	0	0	0	0.00	-
☆☆ 総合計 ☆☆	2,401	41,180,435,000	4,436	76,926,971,447	100.00	1265.82	13,481	129,565,994,428	100.00	188.48	8	68,474,581	44	367,247,379	100.00	62.06

2020年6月

☆☆ 承諾金額別 保証利用状況 ☆☆

(単位: 円, %)

	保 証 承 諾						保 証 債 務 残 高				代 位 弁 済 (元 利)					
	当 月		当 年 度 累 計				当 年 度 累 計				当 月		当 年 度 累 計			
	件数	金 額	件数	金 額	金額構成比	金額前年比	件数	金 額	金額構成比	金額前年比	件数	金 額	件数	金 額	金額構成比	金額前年比
0万円超～30万円	0	0	0	0	0.00	-	8	1,187,863	0.00	118.03	0	0	0	0	0.00	-
30万円超～50万円	3	1,500,000	6	2,850,000	0.00	190.00	42	10,247,900	0.01	72.06	0	0	0	0	0.00	-
50万円超～100万円	35	34,600,000	80	78,400,000	0.10	262.38	523	277,696,500	0.21	98.34	0	0	1	265,650	0.07	709.55
100万円超～150万円	19	28,500,000	45	66,470,000	0.09	199.97	311	266,544,000	0.21	105.67	0	0	0	0	0.00	0.00
150万円超～200万円	82	164,000,000	193	384,200,000	0.50	396.98	776	984,575,900	0.76	124.85	1	1,182,797	2	3,092,534	0.84	72.65
200万円超～250万円	12	29,100,000	22	54,100,000	0.07	96.09	234	346,641,000	0.27	97.94	0	0	1	2,350,618	0.64	87.01
250万円超～300万円	203	608,600,000	365	1,092,800,000	1.42	407.00	1,367	2,675,481,509	2.06	127.61	1	1,359,937	1	1,359,937	0.37	19.14
300万円超～400万円	57	223,500,000	108	424,200,000	0.55	265.08	705	1,686,306,000	1.30	112.62	0	0	2	5,060,624	1.38	24.66
400万円超～500万円	256	1,275,660,000	461	2,296,160,000	2.98	465.56	1,689	5,962,958,727	4.60	146.04	2	6,594,720	5	17,040,618	4.64	67.04
500万円超～600万円	54	322,675,000	112	667,575,000	0.87	489.07	460	1,822,089,600	1.41	127.57	1	809,319	4	12,180,228	3.32	70.17
600万円超～700万円	45	313,800,000	81	562,800,000	0.73	308.05	392	1,800,325,921	1.39	119.29	0	0	2	12,583,281	3.43	86.02
700万円超～800万円	34	268,800,000	66	521,880,000	0.68	442.53	392	1,935,527,600	1.49	110.62	0	0	1	224,708	0.06	1.09
800万円超～900万円	5	45,000,000	8	71,400,000	0.09	68.10	214	1,160,534,800	0.90	102.14	0	0	1	1,381,871	0.38	16.23
900万円超～100万円	341	3,410,000,000	606	6,060,000,000	7.88	758.31	1,645	12,166,448,800	9.39	165.90	0	0	9	48,154,473	13.11	171.05
100万円超～150万円	179	2,581,200,000	300	4,317,841,447	5.61	848.63	1,027	9,942,524,467	7.67	147.12	1	9,218,724	5	41,411,370	11.28	35.24
150万円超～200万円	209	4,155,500,000	355	7,053,095,000	9.17	924.63	1,024	14,464,420,996	11.16	165.81	0	0	1	13,266,000	3.61	10.47
200万円超～250万円	21	511,000,000	47	1,144,000,000	1.49	599.27	354	5,513,052,200	4.26	118.08	1	13,018,931	2	33,371,931	9.09	44.91
250万円超～300万円	768	23,034,000,000	1,403	42,082,000,000	54.70	6483.13	1,474	39,873,496,400	30.77	620.64	0	0	3	33,629,072	9.16	51.30
300万円超～350万円	0	0	6	204,500,000	0.27	147.12	185	3,935,503,000	3.04	102.78	0	0	1	31,868,894	8.68	-
350万円超～500万円	58	2,573,000,000	111	5,057,000,000	6.57	611.78	469	14,603,894,826	11.27	137.13	1	36,290,153	3	110,005,570	29.95	-
500万円超～600万円	0	0	3	175,000,000	0.23	102.94	81	3,272,709,419	2.53	107.12	0	0	0	0	0.00	0.00
600万円超～700万円	0	0	3	200,700,000	0.26	99.36	30	1,487,247,000	1.15	206.75	0	0	0	0	0.00	-
700万円超～800万円	20	1,600,000,000	54	4,320,000,000	5.62	2928.81	73	5,015,864,000	3.87	465.19	0	0	0	0	0.00	-
800万円超～1.0億円	0	0	1	90,000,000	0.12	-	5	340,726,000	0.26	120.26	0	0	0	0	0.00	-
1.0億円超～1.2億円	0	0	0	0	0.00	-	0	0	0.00	-	0	0	0	0	0.00	-
1.2億円超～1.5億円	0	0	0	0	0.00	-	1	19,990,000	0.02	77.81	0	0	0	0	0.00	-
1.5億円超～2.0億円	0	0	0	0	0.00	-	0	0	0.00	-	0	0	0	0	0.00	-
2.0億円超	0	0	0	0	0.00	-	0	0	0.00	-	0	0	0	0	0.00	-
☆☆ 総 合 計 ☆☆	2,401	41,180,435,000	4,436	76,926,971,447	100.00	1265.82	13,481	129,565,994,428	100.00	188.48	8	68,474,581	44	367,247,379	100.00	62.06

2020年6月

☆☆ 保証期間別 保証利用状況 ☆☆

(単位：円、%)

	保 証 承 諾						保 証 債 務 残 高				代 位 弁 済 (元 利)					
	当 月		当 年 度 累 計				当 年 度 累 計				当 月		当 年 度 累 計			
	件数	金 額	件数	金 額	金額構成比	金額前年比	件数	金 額	金額構成比	金額前年比	件数	金 額	件数	金 額	金額構成比	金額前年比
3ヶ月以内	0	0	2	6,000,000	0.01	30.00	9	70,975,000	0.05	106.18	0	0	0	0	0.00	0.00
3ヶ月超～6ヶ月以内	1	17,000,000	3	23,000,000	0.03	158.62	33	261,600,524	0.20	133.21	0	0	0	0	0.00	-
6ヶ月超～1年以内	33	361,575,000	86	784,891,447	1.02	109.90	425	4,710,352,518	3.64	102.47	1	36,290,153	5	65,080,228	17.72	50.15
1年超～2年以内	2	11,000,000	9	66,050,000	0.09	39.86	132	1,146,006,551	0.88	93.17	0	0	0	0	0.00	-
2年超～3年以内	113	1,806,600,000	180	2,770,700,000	3.60	2273.67	438	3,834,890,800	2.96	611.85	0	0	0	0	0.00	0.00
3年超～4年以内	27	300,000,000	54	618,800,000	0.80	1123.46	180	928,783,800	0.72	265.89	0	0	0	0	0.00	-
4年超～5年以内	164	2,293,500,000	348	4,206,000,000	5.47	194.96	4,354	20,250,035,900	15.63	108.42	3	7,954,657	14	79,806,512	21.73	66.16
5年超～6年以内	134	1,412,460,000	275	3,126,830,000	4.06	2571.83	582	4,051,262,302	3.13	265.35	0	0	4	10,958,828	2.98	67.04
6年超～7年以内	130	1,656,000,000	297	3,848,100,000	5.00	433.74	2,141	16,462,851,500	12.71	116.03	1	1,182,797	7	66,870,869	18.21	83.94
7年超～8年以内	115	1,481,000,000	201	2,714,400,000	3.53	1835.29	289	3,247,818,900	2.51	373.44	0	0	0	0	0.00	-
8年超～9年以内	39	363,500,000	77	944,500,000	1.23	6338.93	115	1,359,440,000	1.05	289.79	0	0	0	0	0.00	-
9年超～10年以内	1,641	31,428,800,000	2,898	57,693,700,000	75.00	3608.11	4,639	70,593,655,062	54.48	292.95	3	23,046,974	13	112,662,048	30.68	47.62
10年超～15年以内	2	49,000,000	4	89,000,000	0.12	269.70	92	1,388,700,569	1.07	122.81	0	0	1	31,868,894	8.68	-
15年超	0	0	2	35,000,000	0.05	140.00	52	1,259,621,002	0.97	175.43	0	0	0	0	0.00	-
☆☆ 総 合 計 ☆☆	2,401	41,180,435,000	4,436	76,926,971,447	100.00	1265.82	13,481	129,565,994,428	100.00	188.48	8	68,474,581	44	367,247,379	100.00	62.06

2020年6月

☆☆ 資金使途別 保証利用状況 ☆☆

(単位：円、%)

	保証承諾						保証債務残高				代位弁済(元利)					
	当月		当年度累計				当年度累計				当月		当年度累計			
	件数	金額	件数	金額	金額構成比	金額前年比	件数	金額	金額構成比	金額前年比	件数	金額	件数	金額	金額構成比	金額前年比
運転	2,371	40,893,975,000	4,358	76,261,491,447	99.13	1418.15	11,947	120,869,516,445	93.29	199.79	8	68,474,581	40	353,920,028	96.37	62.68
設備	7	90,560,000	21	171,380,000	0.22	61.30	802	4,030,982,803	3.11	107.74	0	0	2	2,095,708	0.57	40.68
運転・設備	23	195,900,000	57	494,100,000	0.64	117.60	732	4,665,495,180	3.60	103.64	0	0	2	11,231,643	3.06	51.18
☆☆ 総合計 ☆☆	2,401	41,180,435,000	4,436	76,926,971,447	100.00	1265.82	13,481	129,565,994,428	100.00	188.48	8	68,474,581	44	367,247,379	100.00	62.06